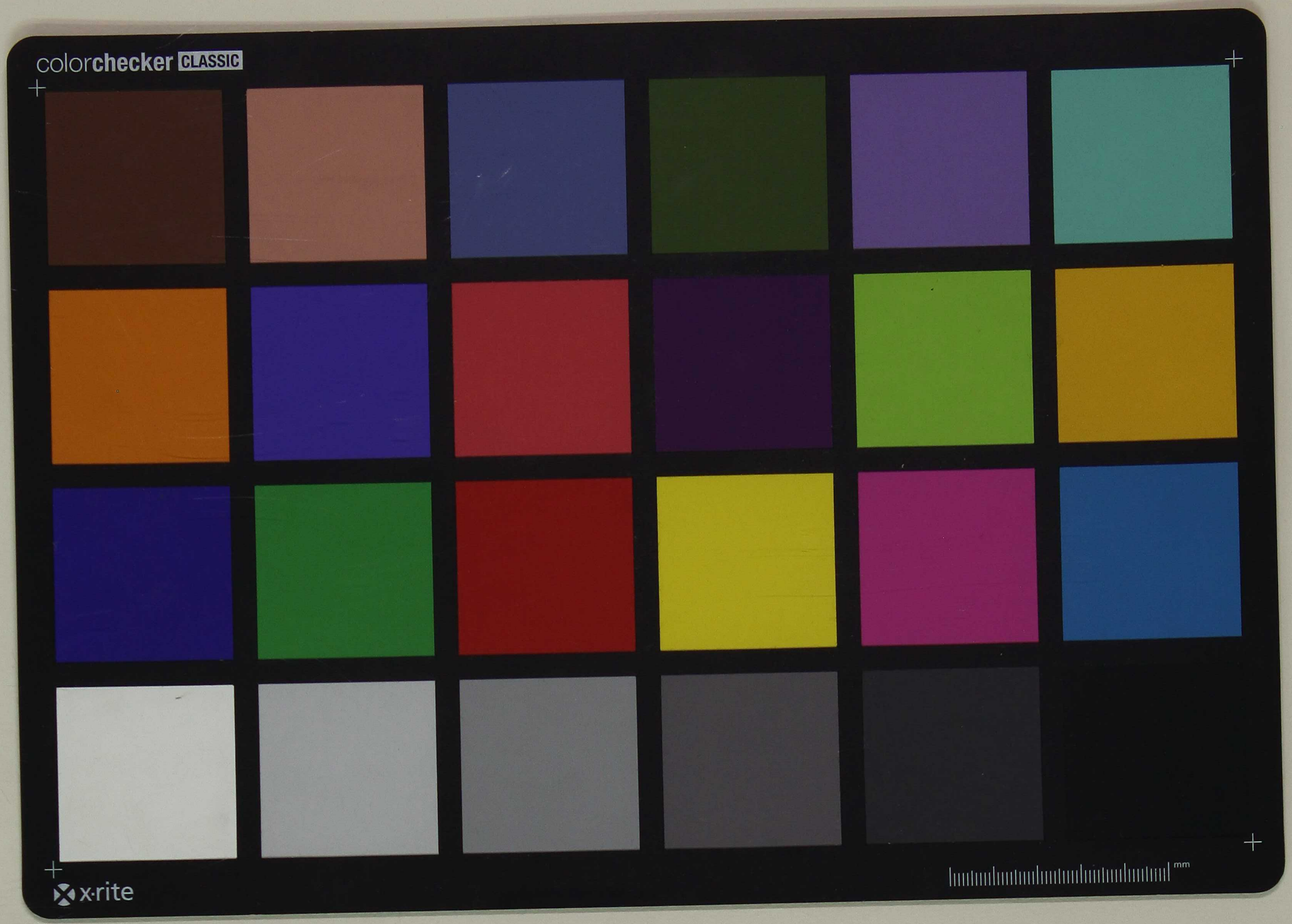
colorchecker CLASSIC
x-rite
mm

In te Domine speravi non confundar in Æternum

1798. Lib. p.mo

Allasia	Quitta del Conte Ercole Ferdinando de Villa di Villastellone à Giaco Allasia	Cap.ma
Andreis	Quitta dell'Intend.e Ignazio Andreis alli Giò Morizio, e Gius.e Nicolao fratelli Grimaldi	25.
Ametis	V. Vigliani	31.
Allione	Vendita del Noz Carlo Gius.e Vigliardi al Noz Gius.e Allione	49.
Ambrosino	Quitta di Franco Viberti ad Andrea Ambrosino	61.
Altavilla	Cessione del Ch.o Giaco Anto Altavilla à Giò suo fratello	71.
Amerio	Compra di Giò Batta Amerio, e Giò B.a Adorno da Giò Barosso	71. r.o
Adorno		
Autino	Vendita di Vincenzo Piglieri à Carlo Autino	79.
Angenes	Acquisto di Ludovico Sterpone dal Marchese D. Carlo d'Angenes	105.
Antonetto	Quitta di Pietro Antonetto à Gius.e Pillone	115.
Amoretti	Permuta tra li March.e D. Giò B.a Amoretti d'Osazio, e Pietro Borla	169.
Aligio	Riscatto del Banchiere Carlo Amedeo Grisi da Giuseppe Aligio	209.
Antoniotto	V. Melina	225.
Arnaldo	Compra del Medico Giò Batta Arnaldo da Giò Batta Daziani	269.
Alberj	Compra di Pietro Negro da Antonino Alberj	276.
Anino	Quitta del Conte di Carlo Anino alli Teresa Machetto, e Francesco Madre, e figlio Richiardi	303.
Ares	V. Pallavicini	339.
Amar	V. Prati	351.
Allione	Quitta del D.r Fisico Carlo Allione all'Avvo Carlo Camillo Capello	379.
Ambrosini	Presentazione Testam.o d'Andrea Ambrosini	389.
Ardissone	Quitta di Franco Anto Bernascone à Domeo Ardissone	410. r.o
Averardi	Retrovend.a dell'Att.o Franco Montanara al Medico Ag.no Averardi	433.
Averardi	Quitta della Contessa Carlotta Beggiaminata Dentis di Bollengo al Medico Agostino Averardi	435.
Agostiniani	V. Re	467.
Asti	Vendita della Compagnia di Viatosta d'Asti à Giaco Fornaca	508.
SS.ma Annonciata	V. Maranzana, V. Bernezzo	513. 536
Assonta	V. S. Gennaro	520. r.o
S. Antonio	V. Ottiglio	534. r.o
Arzarello	V. Cairo	545. r.o
Andezeno	Vendita della Confrat.a del SS.mo Nome di Gesù d'Andezeno à Melchior Balbiano	572. r.o
Arnà	V. Valesa	613.
Albertino	Quitta di Michele Anto Schioppo à Giò Albertino	649.
Albini	Acquisto del Chir.o Gius.e Albini da Paolina Viana Ved.a Brajda	667.

Lib. P.mo

Audisio	Cauzione dell' Avvo Carlo Andreis pel Luogte Capitano Ottavio	
Andreis	Majssa à Giacomo Audisio	@671.
Allomello	Permuta tra Giò Ba Allomello, ed il Conte Giuse Torazza	673.
Arnaud	Cessione di Franco Matteo Arnaud al Noz Giò suo fratello	699.
Abel	Cessione di Giuse Anto Abel à Giò Ba suo fratello	700.
Antonino	Cessione di Paolo Vincenzo Ma Galletti à Giò Antonino	702.
D. Hallot	Retrovendta della Conta Marianna d' Hallot des Hajes nata d'	
Des Hajes	Alinges à Pietro Cossato	719.
D. Alinges		
— Allegretti	Testamento di Battista Allegretti	730.
Arsani	Procura del Cho Domco Arsani in Barmeo Arsani	747.
Agostiniani	Vendita de' PP. Agostiniani à Simone Paretto	749.
Ambrosio	V. Frejdoz	775.
Ajres	Quitta del Noz Giuse Vagliente alle Rosalia, e Cristina Buchietti	
	sorelle Ajres	791.
Amadio	Dote di Maria Catta Amadio Sposa di Giò Richiardi	845.
Anselmo	V. Doria	851.
Anselmo	V. Ceresole	873. v.o
Ajmone	Quitta di Giuse Lampiano à Giò Ajmone Cat	901.
Audifredi	Quitta del Conte D. Franco Durini alli Conti Pietro Luigi Audifredi, e	
	Carlo Barel	931. v.o
Andreis	V. Bonino	1010.
Argentero	V. Perrone	959.
Abbate	V. De Abbate	961.
Amatis	Acquisto di Giuse Matirolo da Gioachino Amatis	971. v.o
Abbà	V. Berlia	1057.
Arcour	Quitta del Conte Giuse D. Arcour à Pietro Dalmazzo	1059.
Almasio	V. Tron	1067.
Agodino	Divisione trali Canonico D. Evasio, Giò Giuseppe, e Carlo Ferdinando	
	fratelli Agodino, e liberaz. de' medmi à Felicita Bagnasco loro Madre	1071.
Audifredi	Vendita del Conte D. Luigi Audifredi di Mortiliengo à Lor.o Guardia	1085.
Avvocati	Vendita dell' Avvo Giuse Ottavio Avvocati à Giacomo Serra	1087.
Avondo	V. Enrielli	1177.
Anselmo	Procura di Pietro Anselmo in Giò Benca	1199. v.o
Accelli	V. Colombo	1205.
Augusto	V. Menzio Miglioretto	1208.
Albrione	Convenzione, e Nomina trali Giuse Ceresia, Prevosto D. Giacomo	
	Albrione, e D. Alberto Parrone	1217.
Andreis	Cessione di Giacomo Andreis à Maria Bocca sua Moglie	1223.

Lib.o P.mo 1798

Avanzati	V. Carmelitani	@1239.
Avataneo	Rinoncia del Noz Giò Avataneo al Fra Teatino Carlo Giordano, - Vendita de med.me al Noz Pietro Giòanini, e quitta ad essi dal Noz Giul.o Olivero	1289.
Amoretti	Cessione di Luigia Amoretti Ved.a Lohner a Camilla Amoretti Ved.a Ciabrand.	1297.
— Amoretti	Presentazione Testam.o di Luigia Rosalia Amoretti Ved.a Lohner	1299.
Astesano	Vendita di Giul.o Astesano a Matteo Giuffetto	1321-v.o
Arcivescovado	V. Mensa Monaco	1341.
S. Andrea	V. R.o Economato	1475.
Angiono	Censo di Pietro Girolamo Gromo al Vassallo Giò Agostino Angiono	1548.
Adamino	V. S.t Martino	1553.
Allasia	Quitta del Conto dell'Avvo Carlo Allasia agli Ubertino David, e Bernardino fratelli Allasia, e Giob.a Garnero.	1571-v.o
Andruet	Compra di Bernardino Andruet da Giò Andruet	1620.
Ambrosio	Compra di Giul.o Ambrosio dalli Giò, e Mar.a Oberti Giugali Moda	1641-v.o
Antonielli	Transazione tra li Barone Franco Gaetano, e Cavaliere Carlo fratelli Antonielli di Cottigliole	1658-v.o
Adami	Censo del Conte Giul.o Adami di Bergola allo Spedale de Sarraceli	1697.
Ambrosino	Vendita di D. Giò Batta Della Valle al Noz Barnaba Ambrosino	1717-v.o
Ajmetta	V. Gajola	1726-v.o
Arnaldi	V. Montanera	1727-v.o
S.t Antonio	V. Sampaolo	1729.
Annonciata	V. Torre	1731. 1734-v.o
Aschero Ansaldo		
Angioli Custodi	V. Demente	1757-v.o
Allietta		
Appendino	V. Sojrino	1771.
Avataneo		
Alpignano	Quitta dell'Opera già de Soveri d'Alpignano all'Avvo Nicola Guaglia	1779-v.o
S.t Antonio	V. Rocca de Baldi	1794-v.o
S.ma Annonciata	V. Villafranca	1795-v.o
Allasia		
Albano	Compra di Bernardo Albano da Domenico Fornevi	1812.
Alneri	Quitta del Conto de fratelli Alneri all'Avvo Primo Francesco Alneri, e deposito presso il Cassiere Giò Andrea Fiorio	1819-v.o
Aseglio	Ratificanza di Domco Vigliano a Domco Aseglio detto Grinato	1880.
Alpignano	V. Riva	1881.

Lib. P.mo

Alpignano	V. Balma	@1882.
Aseglio	Convenzione tra Giò, e Domenico fratelli Aseglio Geninato	1883.
Agazzino	Procura di Gaspare Agazzino in D. Giò Ant.o Berghini Morandi	1885.
Arnaud	Quitta di Dom.ca Martinonata Arnaud à Chiafredo Arnaud	1890. r.o
Arnaud	Dote di Dom.ca Maria Arnaud Sposa di Michele Isoardi	1949.
Allomello	Quitta del Conte Giu.e Torazza di Perlo à Giò B.a Allomello	1950. r.o
Ajmasso	V. Olevano	1965. r.o
Arnaud	Censo di Giacomo Arnaud à Felice Perottino	1984.
Hallot	Dote di Barbara Hallot già Ved.a Maschiato Moglie di Giacomo Moreni	2003.
Aprile	Vendita d'Ant.o Aprile à Giò Batta Menzio	2022.
Asinari	Retroda v.e del March.e Filippo Ant.o Asinari di S. Marzano a	
Aluffo	Franc.o Aluffo	2025. r.o
Ambrosione	Quitta del Caval.e D. Carlo Ambrosione alla Damig.a Teresa Canova	2033.
Ambrosio	Dote di Gasperina Piacenza Sposa di Felice Ambrosio	2039.
Audifredi	Acquisto di Giu.e Torello dal Conte Pietro Luigi Audifredi	2075.
Agostiniani	Vendita de' PP. Agostiniani à Franc.o Bonaudo	2077.
Arcivescovado	V. Bollati	2081.
Allochis	V. Carmelitani	2085.
Arghinenti	Vendita del Banch.e Giò Ant.o Arghinenti alli Giuseppe, e Franc.o fratelli Donadio	2091.
— Allino	Testamento di Giò Allino	2094.
Amprimo	V. S.ta Clara	2117.
Aubert	Quitta della Cont.a Cristina Riccanata Piselli, Capitolo di S. Giò, Teresa Scarselli nata Falletti, ed Avv.o Carlo Scarselli a Giò Aubert	2119. r.o
Asinari		
Amoretti	V. Missione	2166.
Alfieri		
Amprimo	Dichiarazione di Giò B.a Amprimo à Carlo Giò Gianotti	2187.
Adriano	Vendita dell'Avv.o Franc.o Gavuzzi à Giac.o Franc.o Adriano	2216.
Antonetti	Acquisto di Gioanna Antonetti da Mich.e Angelo Bosco	2218.
Alfieri	V. Canalis Chiola Cocito	2231. r.o
Appiani	Censo del Conte Flaminio Appiani al Conte D. Vincenzo Marenco	2236.
Arvillard	V. Milliet	2243.
Anselmi	Cessione dell'Avv.o Carlo Anselmi à Vincenzo Romini	2279.
Audisio	Quitta del Conte Carlo Vignati di S. Gillio à Giò B.a Audisio	2281.
— Autino	Testamento di Giacomo Antonio Autino	2335.
Antonino	V. Minimi	2358.
Andreis	Dote di Marg.ta Andreis Ved.a Serano Sposa d'Ant.o Rama	2424.

Lib. I. 1798

Allione	V. Solaro	@ 1603.
Audisio	Vendita d'Antonio Fasano a Giò Audisio Lib. 6. 1798.	2155.
Aragno	Dote di Angela Scarafiotto moglie di Giusᵉ Aragno 1819. Lib. 3.	@ 638. r.º

Lib. 2.º

Albano	Quittā di Vincenzo Filippo Sineo a Giò Domᶜᵒ Albano	@ 4ᵐᵃ
Azario	Procura di Carlo Azario in Giusᵉ suo fratello	10.
Antoniani	V. Duchatelard	11. r.º
Ambrosio	V. Miglietto Marietti	13.
Alinges	V. Baudi	19.
S. Antonio Abate	V. Bosco	38.
Amico	Pensione del Conte Ignazio Amico della Torre a D. Franᶜᵒ Danesio	55.
Agnisetta	Compra di Battā Agnisetta, dalli Giusᵉ, Teresa Trombetta, e Tomaso Giugali, e figlio Balbis	69.
Audone	V. Tessier	113.
Altavilla	Convenzione tra Giò Bᵃ Ferrero, e Giò Altavilla	115.
Amatteis	Deputazione d'Amministre al Patrimonio di Paolo Amatteis nel Padre Carmelitano Fortunato suo fratello	149.
— Androetto	Testamento di Cattā Masoero Vedᵃ Androetto	157.
Asinari	V. Fresia	217.
Angelino	Vendita del Conᶜᵒ di Giò Bᵃ Angelino a Giò Andrea Sciola	236.
Arcambal	V. Miot	237.
Affubine	V. Nurizzo	241.

3

Lib.o 2.°

Albrj	Compra d'Anto Albrj da Domco Quaglia	249 v.o
Allasia	V. Balretti	271.
Ambrosio	V. Gallino	304 v.o
Ajmone	Vendita di Gio Rolando a Gio Ajmone	317.
Avogadro	Revoca di procura dell'Abate Carlo Avogadro di Valdengo in Domenico Cattaneo	321.
Accelli	V. Roccia	351.
Amoretti	V. Lohner	355-357.
Amoretti Alberti	Quitta di Rosalia Lohner nata Amoretti a Gio Andrea Alberti	361.
Alfieri	V. Canalis Casletti	379.
Argentero	Testamento di Marianna Sivano Ved.a Argentero	380.
Alfieri	Sentione dell'Avvo Gio Anto Alfieri a D. Franco Anto Danetio	385.
Allasia	V. Savoja	401.
Alasonato	Acquisto di Gio Michele Alasonato da Maria Soffietto Oddone	435.
Antonino	V. Piossasco	443.
Arghinenti	Sottomiss.e di D. Carlo Arghinenti Esecutore Testamentario della Cont.a Ippolita Valfredo nata Granieri	453 v.o
Allotto	V. Olivero	467 v.o
Anselmo	V. Bellone	493.
Abba	Quitta di Maria Luisa Abba a Lorenzo Rinetti	504.
Arcivescovado	V. Mensa 557-558 v.o 560-561 v.o 563-564 v.o 566 v.o 568-569 v.o 571 v.o 573 v.o 575-576 v.o 578 v.o 580-581 v.o 583-584 v.o 586 e 587 v.o	
Albano	Vendita di Gius.e Albano ad Anto Albano	667.
Anselmo	Ratificanza di Carlo Anselmo a Gius.e Manzone	681.
Ajmar Astesano	Vendita d'Amedeo Astesano a Genevieffa Ajmar nata Saveri	686 v.o
Astrua	Compra di Gio B.a Darziani dall'Avvo Mich.e Angelo Astrua	713.
Ansaldi	V. S.t Maurino	716.
Avogadro	Vendita del Cav.e Pietro Ricardo Avogadro di Cerretto al Cavaliere Ruggero Avogadro	721.
Anderis	Quitta di Gaspare Ferro a Giacomo Anderis	762.
Antignati	Rinonzia d'Anto M.a Antignati a Gio De dominici	785.
Allono	Cessione di Carlo Colli a Giacinto Allono	803 v.o
Arborio	V. Mistrione	815.
Agostiniani	V. Ghigletti	846.
Appiano	Convenzione tra gli Avvocati Valerio, Gio Giac.o, Filiberto, e Carlo fratelli Appiano, e rinonzia ad essi d'Elisabet Ferreri loro Madre	907.
Agnesi	Convenzione tra li Barone Giorgio, e Cavali. Matteo, ed altri fratelli Agnesi	

Lib. 2.° 1798

Ajmone	V. Bo Marrè	@958 r.°
Arnaud	Vendita d'Anto Bianco à Simone Arnaud	960 r.°
Avenati	Acquisto del Noz Paolo Vinc.° Avenati Bassi dal Cavaliere Giò Battista Sappa	968 r.°
Alessi	V. Serralonga	981.
Ambrosio	V. Frejdoz	1001.
Alloato	Quitta di Giò Alloato al Chir.° Giorgio Manassero	1013.
— Arnaudi	Presentazione Testam.° di Franco Arnaudi	1017.
Avignone	Quitta delli Barbara Gioanna Serventi, ed Anto Madre, e figlio Avignone à Giu.e Tinetti	1024 r.°
Andreani	V. Grillo	1047.
Augeri	V. Rivo	1049.
Alessandria	V. Colli Ricci	1073 r.°
Appiano	Vendita di Secondo Maspione à Franco Appiano	1093 r.°
Ajmasso	Cessione d'Anna M.a Franca Ajmasso nata Abrachio à Damiano Molino	1109.
Abrachio		
Alazon	Retrovend.a di Rosa Oggero nata Tessier à Giò B.a Alazon	1113.
— Amoretti	Testamento del Curato D. Carlo Amoretti	1114.
— Andrioletti	Testamento d'Anna Andrioletti	1116.
Amatteis	V. Balduino Bodojra	1171.
Arietti	Dote di Teresa Miglietti Sposa di Carlo Arietti	1203.
Agnesi	Vendita del Barone Giorgio Agnesi Desgeneis al Noz Antonio Belmondo	1229.
Alessandria	Quitta dell'Operapia Lanzavechia d'Alessandria al Misur.e Franco Pareti	1253.
Appiani	V. Borgofranco	1280.
S. Antonio Abate	V. Saluzzo	1294 r.°
Alliaga	V. Ricaldone	1324 r.°
S. Anto Abate		
Amoretti	V. Torino	1341 r.°
Adami	V. Torino	1345.
Arduino	Quitta di Pietro Arduino agli Anto, Giu.e, ed altri suoi fratelli	1419.
Allasia	Vendita del Luog.te Carlo Giu.e Cantone à Teresa Allasia	1429 r.°
Adami	Quitta del Conte Giu.e Adami di Bergolo al Noz Giu.e Massiaio	1475.
Arco	V. Bertrand	1476.
Ansaldi	Dote d'Ang.a M.a Marg.ta Ansaldi Moglie di Rajmondo Migliore	1501.
Ajmino		
Areglio	V. Birago	1511.
Allono		

Lib. 9°

Alberti	Transazione tra Giò Antº Alberti, ed Antº Giarola, ed acquisto di quello da Tomaso Bobbio	1586-1593.
Ajraldo	Cessione di Giò Antº Ajraldo à D. Domco Rajmondo	1626-r°
Alfazio	V. Grimaldi	1633. 1983.
Angenes	Patrimonio del Chº Cavalᵉ Alessandro Luigi d'Angenes di Gorino	1703.
Amatis	Vendita di Gioachino Amatis à Giusᵉ Dubois	1715.
Allaria	Vendita di Domenica Ferrero Vedᵃ Allaria à Carlo Bertino	1727.
Astesano	Quittᵃ degli Amedeo, e Giusᵉ fratelli Astesano al Teologo D. Giusᵉ Contino	1736.
Abbà	V. Bisie, V. Musso	1753. 1788-r°
Adamino	V. Burlotti Buridano	1765.
Angelino	Nota di Vendita di Nicolao Angelino à Melchior Balbiano	1786.
Andreani	V. Grillo	1795.
Adami Agostiniani	Acquisto delli Vittorio, e Giuseppe fratelli Adami dalli Padri Agostiniani di Torino	1816.
Ajres	Vendita di Pietro Falchero à D. Giò Ajres	1899.
— Adamino	Apertura Testamᵒ d'Angelo Adamino	1906.
Ajassone	Quittᵃ d'Angela Boero già Vedᵃ Ajassone nata Folco ad Ignazio Ajassone	1939.
Ajmar	V. Bellardo Bergera	1959.
Sᵗᵉ Amour	V. Laflechere	2047.
Aprile	V. Moretta	2073-r°
Antonietta	Quittᵃ delli Giò Bᵃ, e Lucia Rovej Giugali Antonietta à Giò Gaetano Antonietta	2084.
Agostiniani	V. Pittatore	2108.
SSᵐᵃ Annonciata	V. Bedasso	2121.
Avuglione	V. Lusso	469.
Ardore	Quittᵃ delle Teresa Lupo, Margᵗᵃ, Franca, e Maria sorelle Ardore à Giò Trivero Lib. 6. 1798.	1189-r° dupl.
Andrà	Dote di Maria Tomasso Moglie di Vincº Andrà Lib. 6. 1798.	1192.

Lib. 3.° 1798

Amor	V. Micheletti	25
Agostiniani	Acquisto di Franco Anto Borgarello dalli Padri Agostiniani di Torino	29.
Audoli	Cessione delli Giacinto, e Giuse Pietro Ma fratelli Audoli al Noz Sro Avondo	35 r.°
Avondo		
Agostiniani	V. Vaudagnotto V. Calcagno V. Ramolone	41. 42 r.° 43 r.° 44 r.°
Antonino	Vendita del Noz Franco Valente à Gio Antonino	49.
Asinari	V. Birago	51.
Alfieri	V. Serviti	100 r.°
Arduino	Vendita di Gio Arduino ad Amedeo Muratore	124.
Arcivescovado	V. Sobreri	125.
Amor	V. Passerat	141.
Arnò	V. Benentino	177.
Adriano	Quitta del Capitano Ferdinando Gavuzzi à Giaco Adriano	182.
Anselmi	Vendita del Marche Ludco Solaro di Batifollo all'Avvo Carlo Anselmi	213.
Asti	V. Lionzi	231. 2320.
Adami	Retrovenda dell'Avvo Luigi Adami al Noz Lorenzo Bruno	243.
Almondo	V. Trinchero	267 r.°
Alberione	V. Calvo	273.
Audino	V. Manuello	281.
Andreis	Permuta tra gli Avvocati Giuse e Carlo fratelli Andreis, ed Avvo Paolo Boggio	315.
Albrj	Compra di Gio Anto Albrj da Domco Girivetto	318 r.°
Accelli	V. Forneri Finanze	347.
Arnaud	V. Carmelitani	382 r.°
Antonino	Compra del Noz Pietro Richetta da Gio Antonino	447.
Antoniotti	V. Brunato	448.
Argano	Acquisto di Barmeo Argano dagli Anto e Giaco fratelli Machino	458 r.°
Albertino	Quitta d'Andrea Rossano à Pietro Albertino	462.
Adamino	V. S. Martino	529.
Alziari	V. Chiazza	551.
Adda	Quitta di Margta Adda nata Actis à Giuse Barberis	569.
Actis		
Anselmetti	V. Moncalvo	581.
Alessio	V. Tosco	591.
Audè	Quitta di Ma Catta Covat Veda Audè all'Ingegre Giaco Audè	609.
Amblet	Procura di Gio Benedetto Sigismondo Amblet nell'Avvo Pietro Giorgio suo fratello	626.
Allaman	V. Perico	627.
Alliaudi	Censo del Conte D. Barmeo Giusiana al Conte Morizio Gdro Alliaudi	649.

Lib. 3.°

Aprà	Testam.° di Catta Barbasso già Ved.a Aprà nata Gamba	@652.
Andreis	Vendita dell' Intend.e Ignazio Andreis agli Avvocati Gius.e, e Carlo suoi fratelli	673.
Amione	Vendita di D. Gius.e Amione à Giò B.a Amione, Gius.e Ant.o Barengo e Gius.e Rolfo	689.
Audifredi	Vendita di Dom.ca M.a Pacotto Ved.a Ceruti al Conte Pietro Luigi Audifredi di Morriliengo, e di questo alli d.ro Vignaria, e Franc.o Rondi	705. 706.
Amede	V. Conzano	773. 775.
SS.ma Annonciata	V. Castelnuovo Belbo	778. r.°
Alfiano	Vendita delle Comp.e del Suffraggio, e S. Rocco d'Alfiano alli Gius.e Ferrero, e Carlo Garbarino	783.
S. Antonio Abate	V. Trino	785.
Alletto	V. Montemagno	787. r.° 798.
Acornero		
Ametis	Procura di Gius.e Ant.o Ametis in Marcellino suo figlio	829.
Armandi	V. Darbesio	891.
Asti	Quitta del Reggim.° Nazionale d'Asti in persona del Colonello Mich.e Annibale Derossi Conte di Santa Rosa alli Vincenzo Rovera, e Franc.o Serralonga, e quitta à questo da d.° Rovera	961.
Ajrola	Vendita di Pietro Borla à Domenico Ajrola	
Armandi	Dote d'Anna M.a Armandi Sposa del Misur.e Lud.co Peratone	981.
Asinari		
Amoretti	V. Zoppi	1053.
Alfieri		
Allomello	V. Prato	1062. r.°
Avogadro	Procura del Conte Giò B.a Avogadro nelli Caval.e Aurelio Taffini, e Noz Gius.e M.a Costamagna	1105.
Arduino	V. Morello S.ta Maria	1127.
Albrione	V. Brizio	1157.
Averardi	Obligo del Conte Carlo Falletti di Villafalletto verso il Medico Ag.no Averardi	1177.
Allesso	Quitta del Conc.o di Gius.e Allesso à Giò Ant.o Galleano, ed altra à d.° Conc.o dalli Giò Pietro Garavagno, e Giò Allasia	1179.
Allasia		
SS.ma Annonciata	Quitta della Confrat.a della SS.ma Annonciata ad Anna M.a Elena Ved.a Chiotti	1187.
Amatis	V. Pittatore Papacino	1207.
Aribaldi	V. Ghilini	1235.
Assom	V. Fissore	1264.
Arnaud	Dote di Marg.ta Arnaud Sposa del Nicola o Ant.o Caveglia	1274. r.° dupl.

Lib. 3.° 1798

Ambrosini	V. Fornero	@1335.
Ardemo	V. Chellotto	1349.
Avesmino	Censo del Conte Giu.ª Avesmino d'Arcour all-Abate Giu.ª Majllard di Tournon	1357.
Arduino	Vendita di Teresa Arduino nata Segola a Gioachino Ferrevi	1389.
Acerbi	V. Galli	1415.
Avagno	Vendita di Lucia Briolo Ved.ª Carletto a Gio B.ª Avagno	1442.
Apuril	Procura del Capitano Teodoro d'Apuril in Claudio suo Padre	1443.
Amor	V. Dafferat	1447.
Aglion	V. Garino	1458.
Adamino	Quitta d'Anna Gilardi per l'eredita del fu Angelo Adamino di lei Marito alli Marg.ta e Giu.ª Zio, e Nipote Cagnasso	1459.
Augusto	Quitta dell-Abate Gio B.ª Augusto alli Gio B.ª e Giu.ª fratelli Callieri, e Vendita di Gaspare Gariatto, e Daniel Malvano alla Capellania Augusto	1475.
Avondo	Cessione di Carlo Domenico Avondo a Piero Avondo	1480.
Amapane	Obligo di Giu.ª Amapane verso Michele Boravichio, e Quitta di Vittorio Torelli a d.° Amapane	1485. 1487.
Arnaud	Cura di Rosa Arnaud in Rosa Cravotto nata Garrone	1515.
Angenes	Vendita del March.ª D. Carlo d'Angenes agli Arcjuvete Carlo Demagistris, e Filippo Canonica	1527.
Amico	V. Moriglio	1539.
Asinari	Risolazione d'Affitam.° trail March.ª Filippo Anto Asinari di S. Mariano e Giu.ª Anto Castiati	1569.
Ansaldi Amoretti	Quitta di Marg.ta Migra nata Vergnano a Giu.ª Ansaldi	1571.
Asinari Alfieri	V. Cattino	1573.
Alfieri	Procura del March.ª Roberto Alfieri di Sotregno in Giu.ª Olivero	1574.
Amprino	Dote di Rosa M.ª Amprino Moglie d'Andrea Bertinetto	1591.
Alais	Quitta dell Avvo Lud.co Cerutti a Gio B.ª Alais	1623.
Anselmi	Acquisto di Gio Gastaldi da Carlo Michele Anselmi	1625.
Avondo	Dote della Domig.ª Carlotta Avondo Sposa del Nob. Giacinto Ravichio	1683.
Anselmo	Vendita d'Anna M.ª Anselmo nata Sojetto a Gio Gallino	1715.
Arminiero	Vendita di Ludovico Arminiero a Bernardo Garioglio, ed altra d'Antonio Mavitano a Lud.co Arminiero	1744. 1745.
Amaretti	V. Righini	1757.
Arduino	Vendita di Vittorio Sperta ad Anto Arduino	1769.
Arco	V. Bertrand	1859.
Alessio	Dichiarazione di Paolo Alessio a Luigi Alessio suo Zio	1869.

Lib. 3°

Angonoa Amatteis	Vendita di Franco Angonoa à Rosa Bodojra Ved.a Balduino, ed Amatteis	@1872.
— Alessio	Testamento dello Speziale Carlo M.a Alessio	1879.
Albano	V. Caligaris	1881.
Allaria	V. Ferrante	1891.
Angioli	V. Nigra	1900.
Adamo	V. Torino	1907. r.°
Avondo	V. S. Martino S.ta Maria	1933.
Amprimo	V. Bruno	1953.
Alfieri	V. Bussolino	1963.
Asinari	Vendita del March.e D. Gius.e Saverio Asinari di Bernezzo al Conte D. Gius.e M.a Placido Galleani d'Agliano	2021.
Anghillante	V. Cravetta	2025.
Allione	Quittd delli Spirito Ant.o, ed Anna M.a Castellano Giugali Allione à Gius.e Gerbino	2031.
Albano Arduin	Quittd delli Capitano Giò Domeo Albano, e Rag.ne di neg.o Antonio Arduin, e C.a alli Carlo Ghedo, e Giò Mich.e Gartman	2082. r.°
Aubert	Obligo del March.e Enrico Delcarretto, e March.e Carlo Emanuel Luserna Manfredi d'Angrogna verso Giò B.a Aubert	2103. r.° 2104. r.°
Ajmino	V. Birago	2112.
Allemano	V. Cofnè Camera	2160.
Allasia	Quittd del Conte dell'Avv.o Carlo Allasia al Medico Gius.e Allasia	2183.
Asti	Vendita della March.a M.a Maddalena Buschetti Ved.a Rovero di San Severino al Conte Gius.e Asti di Villanova	2201.
Ajmar	V. Gerbore	2204.
Abelli..	V. Piasco	2227.
S. Antonio	V. Rosasco	2239. r.°
S. Antonio Abate Alojsio Audisio	V. Entraque	2259. r.°
Agonizzanti	V. Riva	2286. r.°
Avenati	V. Felletto	2289.
Andezeno	Vendita della Confrat.a del SS.mo Nome di Gesù d'Andezeno agli Alessandro Casana, Giò B.a Botto, Pietro Gaschino, Giò Ant.o Cumino, e Gius.e Busso	2294. r.°
Aprà	V. Pavarolo	2303. r.°
Aluffi	V. Costigliole d'Asti	2308. r.°
Ardizzone	Obligo di Filippo Ardizzone verso Anna Scaglia sua Consorte	2334.
Alfieri	V. Birago	2340. dupl.

Lib. 3. 1798

Asti	V. Lionzi	@2320.
Anselmo	Vendita d'Andrea Gianasso à M.a Anselmo nata Vajretto	2381.
Antoniotti	Nota di Vendita del Noz Pietro Gioanini à Filippo Antoniotti	2392.
Ansinello	Nota di Vendita d'Ant.o Ansinello al Noz Pietro Gioanini	2394.
Alfieri	Convenz.e tra il March.e Roberto Gerolamo Alfieri di Sostegno, e la Cont.a Giulia Canalis di Cumiana nata Alfieri	2398 r.o
Arese Asinari	Compra di Giò B.a Arese da Giorgio Asinari	2421.
Alinges	Procura del March.e Gaspare Gaetano d'Alinges di Coudrèe nel Conte Lorenzo Bruno di Tornafort	2549.
Aubert	Dote di Giu.a M.a Franca Losero Moglie di Carlo Filippo Aubert	2555.
Ambrosino	V. Bollino Bo	2593.
Arnaud	V. Martino	2624.
Amoretti	V. Lohner	2627. 2629.
Arbora	V. Oddero	2633.
Albano	Convenzione tra Genevieffa Albano, e Giò Michele Gartman	2635.
Aguzzi	V. Ferrero	2754. r.o
Aligio	Cento di Ferdinando Dupanloux all'Avv.o Michele Aligio	2792 r.o
Avogadro	V. Garelli	2799.
Allono	Quitta reciproca tra Carlo Viale, e Giacinto Allono	2841.
Alberti	Vendita di Giò Andrea Alberti al Luog.te Colonello Gaetano Quaglia, e Marchesa Lud.ca Cristina Bertone Ved.a Morozzo di Bianzè	2843. 2847.
Alasia	Retrovend.a di Teresa Alasia à Luigi Garvagno	2879.
Amoretti	Censo del March.e d'Osario D. Giu.e Ant.o Amoretti à Ludovico Dejeronimis	2923.
Aubert	Convenz.e tra il March.e di Roddi Vitt.o Maria Dellachiesa, e D. Nicolao Franco Aubert	2927.
Amoretti	Permuta tra li March.e d'Osario D. Giu.e Ant.o, e Caval.e d'Envie Mich.e Giacinto Amoretti, e li Tomaso, e Domeo fratelli Vachetta, e Quitta di d.o March.e à Giacinto Vigna	2929. 2933.
Alessio	Procura delli Costanzo Alessio, e Giu.e Sasso nell'Avv.o Franco Lazari	2951.
Andreani	V. Grillo	2953.
Ajmasso	Cessione d'Alessandro Ajmasso alli Giò Andrea Festa, e Teologo Ferdind.o Bazano	2965.
Andorno	Divisione tra Paolo, Gerolamo, e Giu.e fratelli Andorno Lib. 6. 1798.	1198.
Andorno	V. Penasso Lib. 6. 1798.	1201.
Alfieri	V. Canalis Cavoretto	559.

Lib. 4.

Allegro	Transazione tra Elisabetta Allegro, ed Elisabetta Fox Madre, e figlia	1ma
Amberto	V. Dosio	69. r.o
Alli	Procura delli Cavalieri Giò Bª, e Carlo Ottavio fratelli Alli Macarani nel Caval.e Giò Mª Rimbotti	91.
Agostiniani	Acquisto delli Giur.e Gariglio, e Giò Bª Camoletto dalli PP. Agostiniani	99. r.o
Asinari	V. Longo	137. r.o 409.
Albrione	V. Boarini	140.
Arnaud	V. Villa	260.
Arghinenti	Acquisto di Giò Antº Arghinenti da Giò Vernetto	261.
Ajmo	Proroga d'Antonio Carnino à Giur.e Ajmo	270.
Anglesio	V. Valperga	273.
Alliaga		
Anfossi	Retrovend.a di D. Giur.e Anfossi al Banch.e Carlo Amedeo Grisi	328. r.o
Ajmasso	V. Olevano	362.
Ambrosio	Testamento di Franco Antº Ambrosio	380.
Arnaldi	Quitta di Camillo Gioachino Maulandi all'Avvº Giò Bª Arnaldi	443.
Accelli	Dote di Paolina Benfà Sposa di Felice Accelli	463.
Ajetto	Compra di Maria Gallo Ved.a Soffietto da Michele Ajetto	501.
Allegro	V. Battagliotto	515.
Allasia	Quitta reciproca tra li Carlo Antº Salvarezza, egli Avvº Franco, Q.re Mro Giur.e, ed altri fratelli Allasia	533.
Agostiniani	Vendita de PP. Agostiniani al Conte Giò Secondo Salmatoris Rossillion	669.
Alfieri	V. Busca	695.
Artaldi	Testamento di Gabriela Gandolfi nata Artaldi	737.
Alessandri	V. Imbonati	739.
Alfazio	V. Grimaldi Gianotti	744.
Agnese	Mutuo del Barone Giorgio Agnese Desgeneis à Luigi Lamberti, e Censo vitalizio di questo à quello	767. r.o 769.
Amico	V. Chivasso	805.
Assonta	V. S. Genuario	828. r.o

Lib. 4. 1798

Asigliano S.ta Anna	Vendita delle Confrat.e di S.ta Marta, e S.ta Anna d'Asigliano alli Domin.i, e Franc.o M.a Ferraris, Gio. Dellarolle, Ant.o Fasano, Mich.e, e Domenico Ferraris, Guglielmo Ciochetti, Giac.o Ant.o Burocco, Gio. B.a Pevazzo, Pietro Dellarolle, D. Carlo Olmi, Biaggio Pondrano, e Gio. B.a Morano	813. 818.
Aceto	V. Occimiano	835. r.o
SS.ma Annonciata	V. Castelnuovo Belbo	840. r.o 2195.
Astore	V. S. Salvatore	849.
Arietto	V. Brusasco	860. r.o 863. r.o
Adamo	V. Caragnolo	868.
Audisio	V. Orbassano	876. r.o
Albinolo	Acquisto di Gio. Bellino da Stefano Albinolo	991.
Allasia	V. Ghiringhello Grosso	995.
Augusta	Censo delle Madri di S.ta Catta, e Marg.ta di Chieri all'Avv.o D. Gio. B.a Augusta	1021.
Arnod	Quitta del Vassallo Luigi Filiberto Arnod al Cap.no Vittorio Donaudi	1050.
Ajmo	V. S. Gio. Gritella	1055.
Alasonati	Compra di Gio. Pietro Bruneri da Pietro Alasonati	1077. r.o
Andreis	Vendita di Maddalena Vincenti già Ved.a Bollone nata Bertoldo a Gius.e Andreis	1082.
Alciati Avogadro	Obligo delli Conte Gius.e Alessandro, e Caval.e Luigi fratelli Alciati verso la Cont.a Irene Valesa loro rispett.a Consorte, e Cognata, Convent.e tra d.i fratelli, e Vendita di d.o Conte al Caval.e Gius.e M.a Avogadro	1131. 1132. r.o
Anselmi	Vendita di Tomaso Anselmi ad Innocenzo Bonvio	1147. r.o
Alasone	V. Botta, Provasio	1168. r.o
Allione	Testamento di Catta Allione Ved.a Bianco	1179. r.o
Allasia	Censo d'Isabella Allasia nata Ghidella a D. Pietro Ant.o Barberis	1183.
Albano	Vendita di Gius.e Albano a Gius.e Soffietto	1279.
Arduzzi	V. Darbesio	1283.
Arietti Anselmino	Transaz.e con quitta di Maddalena Fogliacco nata Incisa, D. Gio. Arietti per la Parrochiale di Marcorengo, Opera pia Tasso, e Giuseppe, ed Angela Avo, e Nipote Anselmino	1305.
Allasia	Vendita delli D. Enrico Vanzetti, e Filippo Borelli a Gius.e Allasia	1339.
Assone	Vendita di Gius.e Assone ad Antonia M.a Beltramo Ved.a Franchino, ed altra a quello da Paolo Ant.o Fantino	1352.
Audè	V. Burdin	1376.
Avondo	V. Boero	1441.
Alliaudi	V. S. Paolo	1457. r.o
Avenati	V. Larue, S. Paolo	1467. r.o
Audisio	V. Orsini	1491. 1493.

8

Lib. 4.

Albri	Compra d'Antonio Albrj da Domco Girivetto	@1518.
Angenes	V. Chabaud	1524.
Amphoux		
Alpini	Vendita del Conte Ign.o Felice Alpini alli Tom.o, e Domco fralli Costamagna	1527.
Anselmetti	Sottomiss.e di Felice Bertolero Esecutore Testam.rio di D. Giò B.a Anselmetti	1544.
Amatis	Acquisto di Mich.e Ant.o Brunetto dal Padre Agnano Ignazio Amatis	1571. r.o
Alessi	Quitta del Prencipe di Masserano D. Carlo Canuto Ferrero Fieschi all' Abate Giacomo Alessi di Canosio	1581.
Arnò	Vendita di Giò B.a Arnò alli Giò B.a Vietto, e Giò Paschero	1587.
Adami	Acquisto del Conte D. Gioachino M.a Adami dal March.e Carlo Berretti Pettenati di Murazzano	1599.
Allerino	V. Rovero	1605.
Agnisetta	V. Balbis	1611. r.o
Agostiniani	Procura de' PP. Agostiniani di S. Carlo nel Padre Rocco Molino da S. Giust.e	1619. r.o
Aligio	Censo del Caus.o Mario Gius.e Gallone all' Avv.o Michele Aligio	1643. r.o
— Autina	Testamento di Marg.ta Autina Ved.a Cerchio	1681. r.o
Arena	V. Viale	1698. r.o
P. Avventore	V. R.o Economato	1717.
Ajraudo	V. Vallo	1749.
Albasio	V. Cacherano	1761. r.o
Averame	Vendita di Stefano Averame a Pietro Randone	1799.
Ardizzone	V. Scaglia	1804.
Allomello	Vendita di Giò B.a Allomello a Paolo Camoletto	1821.
Ajmone	Permuta tra Cesare Ronzino, e Maria Bronzo Ved.a Ajmone	1907.
Allemani	V. Bario	1913.
— Allasia	Presentazione Testam.o del Teologo D. Gius.e Ant.o Allasia	1950.
Amaretti	V. Turinetti	1953. r.o
Adamino	V. Davito	1999.
Altavilla	Procura di Giò Altavilla in Pietro Bruno	2019.
— Ajre	Presentazione Testam.o di Giò Ajre	2080. r.o
Alessio	Quitta di Costanzo Alessio all' Avv.o Franco Lazari	2089.
Alliaga	Cessione delli Cont.a Camilla Valperga, e Conte Carlo Madre, e figlio Alliaga di Ricaldone alli Medico Franco, e D. Gius.e fralli Camera	2093.
Agostiniani	Retrovend.a de' PP. Agostiniani di S. Pancrazio a D. Franco Ant.o Gerbino	2097.
Arduino	Cessione delli Giò, Gius.e, e fratelli Arduino a Giò B.a Gianella	2121.
Altavilla	Vendita della Comp.a del SS.mo Sacram.o, Capella di S. Bernardo, e	
Angioli	Confrat.a degli Angioli d'Altavilla alli Caval.e Giacinto Verdun, e Giulio Cesare Chizzotto	2197.
Arnaudo	V. Rocca Sparvera	2209.

Lib. 4. 1798

Audisio	V. Trinità	@ 2121 2. r.°
Alessandria	Vendita dello Spedale de' Pazzarelli d'Alessandria alli Tomaso Gnone, Michele Romagnolo, e Giò Oddone	2231. r.°
Abbona	V. Novello	2250.
Abriga		
Alisone	V. Caselette	2264.
Altavilla	Vendita della Comp.ª del SS.mo Sacramento, e Capella di S. Bernardo d'Altavilla al Marchese Giò Fran.co Bellone	2279.
Altare	Vendita della Capella di S. Giacomo dell'Altare à Fran.co Saroldi	2281.
Allaria	V. Casorzo	2291. r.° 2295.
Alberti	V. Lu	2304. r.°
Assonta	V. S. Salvadore	2309.
Amisano	V. S. Salvatore	2312.
S. Angeletta		
Angeli Custodi	V. Demonte	2330. 2332.
Asti	Transazione tra la Comp.ª del SS.mo Sacram.° nella Collegiata di S. Secondo d'Asti, e la Società de' Mercanti di quella Città	2355.

Lib. 5.

Arduino	Quitta di Carlo Giuse. Arduino à Pietro Giò Masoaro	@ 6. r.o
Asinari	V. Longo	13.
Aruga	V. Bertone	35.
Armanda	V. S. Rocco	71.
Adami	Vendita del March.e Vittorio Ferdinando S. Martino della Morra a Giuse. Adami	73.
— Ambrosoli	Testamento di Cesare Ambrosoli	75.
Ajra	Acquisto delli Carlo, e Franco fratelli Ajra da Giuse. Feccia	100.
Autina	Vendita di Giò Autina à Seb.no Autina	143.
Albano	V. Franchino	189.
Allaria	Vendita di Giò Allaria à Carlo Bertino	199. r.o
Abbate	Compra di Franco Governato dal Noz Franco Abbate	223. r.o
Andreis	Vendita del Comend.re D. Luigi Tarino à Luigi Andreis	240.
Abate	V. Gianinetti	272.
Armand	V. Olivero	279.
Andrà	Dichiarazione di Franco Andrà à Vincenzo Andrà	285.
Asinari	Impiego di Marianna Astor nata Marteno presso il Marchese D.	
Astor	Filippo Asinari di S. Marzano	317.
Ambrosione	V. Canova	338.
Allione	Quitta dell'Avvo Carlo Ferrero al Capitano Carlo Allione	431.
Avogadro	Affittam.o del Conte D. Ottavio Luigi Avogadro di Collobiano a Bernardino Lisa	524.
Adami	Permuta tra il Conte Giuse. Adami di Bergolo, e le Madri della SS.ma	
SS.ma Annonciata	Annonciata di Pancaglieri	551.
Avena	Quitta di Giò M.a Avena al Conte Marc'Anto Lodi Ceveris Cacherano	581.
Arcour	Convenzione tra li March.e D. Giaco Asinari di Bernezzo, e Conte	
Asinari	Aresmino d'Arcour	589.
Alberti	V. Bonzano	627.
Agnese	V. Dergeneis	670.
— Arietti	Testamento di Giò Arietti	690.
S.r Arcangela	V. Cavalli	707.
Alessi	V. Forneris	713.
Adamo	V. Cotta	804.
Andorno	V. Balbiano	829.
Astesano	Divisione tra gli Amedeo, e Giuseppe Astesano	840. r.o
Apponte	Quitta delle Cont.e Ester Teresa, e Ludovica sorelle d'Apponte al Conte Giuse. M.a Guenzi Saluzzo di Castelponzano	843.
Alasonetti	Vendita di Pietro Alasonetti à Pietro Perachione	847.
Agnelli	Quitta di Giulia Maja nata Bonino alli Domco, Giò, e Giac.to Fratelli Agnelli	879.

Lib. 5. 1798

Amatis	Obligo di Giu.e Pavarallo al Padre Agostiniano Agostino Amatis,	855.
	Vendita al med.o dalle Gioanna M.a Davico, e Franca Bertolone sorelle Bellino, e Cessione di questa a quella	855 r.o
Astesano Ajmar	Vendita di Giu.e Astesano à Genevieffa Ajmar nata Pateri	912.
Ajmar	V. Falletti	918.
Arduino	V. Grillo	957.
Alasonati	Vendita di Pietro Alasonati a D.ro Ant.o Perachione, e Pietro Bruneri,	983. 983 r.o
	ed altra di Giò B.a Magnetti a D.o Alasonati	984.
Annovati	V. Demaria	999.
Arnaud Alessi	Dichiara dell'Abate Giac.o Alessi di Canosio al Conte Odone Arnaud di S. Salvatore, e quitta di questo all'Avv.o Giò Pollonera	1018.
Andreani	V. Grillo	1103.
S. Antonio	V. Pamparato	1117.
SS.ma Annonciata	V. Viola	1120.
Angeli custodi	V. Cavallermaggiore	1123.
Alberganti	V. Omegna	1124 r.o 1127 r.o
Albertino	V. Omegna	1136.
Alberganti	V. Omegna	1138 r.o
S. Antonio Abate Audisio	V. Entraque	1143 r.o
Avena	V. Carmine Cuneo	1148 r.o
Assonta	V. Pontebernardo	1153.
Andreis	Vendita degli Antonia Franco e Giò B.a Madre, e figlio Bonaveri all'Avv.o Carlo Andreis, e Permuta tra questo, ed Avv.o Giu.e suo fratello, e li Dom.co, e Giac.o fratelli Candelone	1173. 1175 r.o
Allera Anselmo	Vendita di Silvestro Allera à Giò Anselmo	1189 r.o
Argentero	Vendita di Pietro Lorenzo Argentero à Pietro Argentero	1225.
Aseglio	Ratificanza di Giò Aseglio Geninato alli Giu.e, e Dom.co fratelli Aseglio Geninato	1227.
Audano	Vendita di Mich.e Ant.o Gallino à Valentino Audano	1285.
Ajra	Acquisto delli Carlo, e Franco fratelli Ajra da Giu.e Bertoldo	1305 r.o
Alfazio	V. Grimaldi Gianotti	1337.
Arnò	V. Benentino	1374 r.o
Agostiniani Allora	V. R.o Economato	1381.
Ariondo	Vendita di Giò B.a Beltramo à Giu.e Ariondo	1423.
Arminiero	V. Bianco Bertero	1424.

Lib.o S.

Ancinello	Dazione in pagam.to di Mad.a Teresa Ancinello nata Gambarino a Domenico Cumino	1444.
Ambrosio	Dote d'Anna Mad.a Elisabetta Ambrosio Moglie di Gio B.a Boffa	1482.
Allegro	V.e Morelli	1487.
Autina	Vendita di Giu.e Autina a Domenico Cabotto	1499. v.o
Avogadro	Cessione del Conte Felice Avogadro di Cerrione a Graziadio Trever	1533. v.o
Amosso	Vendita di Gio B.a Amosso a Lorenzo Cuvietti	1551.
Alesso	Transazione trail Conio di Gio Celesto ed Anna Mad.a Viotti Ved.a Moriena	1586.
— Allegretto	Presentaz.e Testam.o di Marg.a Bonello nata Allegretto	1593.
Arnosio	Vendita d'Antonio Arnosio a Gio Batta Tosso	1613.
Arnaud	Retrovend.a del Conte Odone Arnaud di S.t Salvatore al Conte Garpave	
Alessi	Buonone Sicssario d'Ajrasca, equitta a quello dall'Abate Giacomo Franco Alessi di Canobio	1615.
Agnese	V.e Mattie	1620.
— Adamino	Testamento di Carlo Giu.e Adamino	1633.
Alberti	Ratificanza d'Antonia Teresa Nicolfo a Gio Andrea Alberti, e Vendita di questo a Catta Salazza Ved.a Demarchi	1661. 1686.
Ajmonino	Dote di Paola Ajmonino Moglie di Luigi Sagono	1687. v.o
Agostiniani	Vendita de SS.i Agostiniani Scalzi di S.t Carlo al Mo.o Aud.e Felice Vivetti	1693.
Alessi	V.e Cassia	1699.
Alfieri	Vendita delli Marcheri Roberto, e Carlo Emanuel Padre, e figlio Alfieri di Sostegno a Mich.e Ang.o Lanfranchi	1731.
Alberga	Dote d'Anna Mad.a Giacinta Alberga Sposa di Giu.e Battista Fenoglio	1738. v.o
Audo	V.e S.t Gio	1765.
Angelino	V.e Montabone	1770.
S.ta Anna	V.e Cane	1827.
S.ta Andrea		
Antonielli	Retrovend.a del Barone Franco Antonielli a Giovenale Villani	1833.
Audi	Vendita di Marg.a Tessano, e Mad.e Madre, e figlio Audi alli Stefano, e Lorenzo fratelli Ajmone di Nizza	1841.
Agostiniani	Nota di Vendita de SS.i Agostiniani d'Moncalt Auro Pietro Facio	1845. v.o
Ansaldi	Dote di Mad.a Felice Ansaldi Ved.a Muiz Sposa di Gio B.a Aubert	1893.
Aubert	Quitta de med.mi al Sud.to Canid.o Giu.e Ansaldi rispso Padre, e suocero	1898. v.o
Alloat	V.e Torino	1929.
Avondo	Vendita del Non Pietro Avondo a Giu.e Strando	1941.
Allegro	Dote di Gabriela Allegro Sposa di Carlo Grimaldi	1966.
Alagna	Vendita della Comp.a del Rosario d'Alagna a D. Gio B.a Bonacolla	1977. v.o
Altina	Ratificanza delli Franco Anto, e fratelli Garrone a Franco, e Carlo Altina	2014.

Lib.° 1798

Ajassa	V.° Balbiano	@2046.
Alfieri	V.° Canale	2047.
Arnaldo	Dote di Catta Luisa Zanotti Moglie di Gio Andrea Arnaldo	2048.
Allochis	Affittanza delle Teveta Rivetti, Ang.a Nocenzo, Rosa, e Teveta Arnaldi	
Arnaldi	Madre, e figlio Allochis alli Barmeo, e Franco fratelli Zanotti, e —	
	Guglielmino Cavaliere	2097. 2101.
Audraz	V.° Baussano	2109.
Aligio	Quitta di D.° Pietro Aligio a Giu.° suo fratello	2102.
Agostiniani	V.° R.° Economato	2179 v.°
Avataneo		
Avardo	Dote di Luisa Avardo Sposa di Teodoro Gaja	2190.
Aligio	Apertura Testam.° del fu Alessandro Aligio	2191.
Aligio	Acquisto d'Ottola Aligio nata Fiorio dalli Gio Batta Rottiano, e	
	Giulio Scavamutta	2195 v.°
Allasia	V.° Orfane	2203.
Arnaud	V.° Cerro	2278.
S.r Antonio Abate	V.° Dellatorre	2277.
Autina	V.° Castello Cerchio	2306.
Altezzano	V.° Borgaro Balma	2331.
Alosso	Dote d'Anna M.a Magretti Sposa di Bernardino Alosso	2415 v.°
Anglesio	V.° Valperga	2431.
Alberti	Vendita di Gio Andrea Alberti a Gio B.a Rostagno	80c.

Ansaldi	Vendita del Cauid.° Giu.e Ansaldi al Noz Seb.no Rejneri	4 r.°
Avagnina	Vendita di Giu.e Avagnina alli Giu.e, e Tom.° fratelli Bovero	27.
Andreis	Vendita d'Antonio Nicola ad Antonio Andreis	117.
Alba	Transaz.e tra la Congreg.ne di Carità della Città d'Alba, Cont.a Isabella	
Asinari	Asinari di Burio nata Sicca, Avv.o D. Benedetto Porta, e Contessa	
	Elisabetta Zenobia Scarampi nata Vulpio	129.
Ajmo	Acquisto di Giò Ant.o Ajmo da Giac.o Ballardo	155.
Ajres	Acquisto di Giò Ant.o Ajres da Maria Gioanna Durando nata Chiovatero	159.
SS.ma Annonciata	Quitta delle MM. della SS.ma Annonciata a Pietro Pedazzo	161 r.°
Ajres	Acquisto di Giu.e Ignazio Reviglio da Giò Ajres, e Quitta delli Giu.e,	173.
	e Franc.a Fulcherio Giugali Ajres ad Amedeo Rastelli	185.
Acattino	Procura di Pelegrino Acattino nel V.e Preffetto Vercellino Allengo	199.
Allemandi	Deliberamento per Giò B.a Fenoglio a Giò Allemandi	305.
Amedei	V. Bocca	310 r.°
— Antonietta	Testamento di Nicolao Antonietta	347.
Antonietti	Dote d'Anna M.a Novarese Sposa di Paolo Antonietti	415.
Arò	Quitta delle Orsola Cavallero, e Teresa Mondino sorelle Gandolfi	
	a Domenico Arò	440 r.°
Amor	V. Micheletto	454.
Hajd	Credito d'Ant.o Hajd verso la Rag.ne di neg.° Franc.o Wench, e Giò	
	Gaillard	461.
Ariotti	Convenzione tra li Giacinto, ed Avv.o Giu.e Padre, e figlio Bauderi,	
	e le Luisa Claudina Emanuel, Giu.a, e Rajmonda Madre, e f.e Ariotti	471.
Agostinetti	V. Musy	483.
Ajmone	Compra d'Ant.o Cerosio, e Giu.e Ajmone Mariotto dalli Marg.ta	
Audi	Tegasso, e Pietro Madre, e figlio Audi	485.
Autino	Acquisto di Giu.e Morino da Paolo Autino	489.
Aruel	V. Cunietti	491.
Andreis	V. Pinto	501.
Albertengo	Quitta di Giu.e Ferrerati al Conte Giò B.a Albertengo di Bagnolo	503.
Andreis	Vendita delle Giacinta, e Serafina sorelle Merat a Luigi Andreis	516.
Arduin	Vendita della Rag.ne di neg.° Arduin Padre, e figlio a D.ro Frattino	594.
Avondo	Dote di Luigia Avondo Sposa di Giò Vittorio Coppa	695.
Ajcardi	Quitta delli Giorgio, e Domenica Ajcardi Giugali Armando a Teresa	
Armando	Righini nata Rolfo	717.
Allora	Vendita del March.e Franc.o M.a Grisella di Rosignano alli Giu.e, e	
	Ludovico Maria Padre, e figlio Allora	749.
Arbaud	V. Romegas	769.
Artaldi	V. Gandolfi	773.

Lib. 6. 1798

Agliaudi	Quitta di Stefano Casale a Domenico Agliaudi	@799.
Allaria	Dote di Teresa Lucia Allaria Moglie di Pietro Anto Tamarolio	806.
Arnulfi	V. Torino	905.
D'Hallot	V. Galleani	949. r.o
Des Hajes		
Aletto	Censo delli D. Giu.e e fratelli Aletto al Caval.e D. Giò B.a Civalieri	969.
Alloj	Cessione delli Giorgio, e Matteo Alloj a Giò B.a loro fratello	981. r.o
Arghinenti	Acquisto dell'Archit.o Giaco Girardi da Giò Anto Arghinenti	995.
Andreis	V. Falletti	1000.
Alloati	V. Pallavicini	1027.
Allemano	V. Flandinet	1037.
Agostiniani	Quitta de SS. Agostiniani scalzi di S. Carlo al M.ro Ud.re Felice Viretti, ed altre a quelli dalli Pietro Borsaro, e Giò Maffej	1039.
Albonese	Vendita della Comp.a del SS.mo Sacramento d'Albonese alli D. Giu.e Callerio, e Noz Luigi Morandi	1049. r.o
Allamano	Dote di Teresa Mosca Sposa di Matteo Allamano	1059.
Ambrosino	Vendita di Domco Ambrosino ad Anto suo fratello	1077.
S. Avventore	V. R.o Economato	1095.
Agostiniani	Retrovend.a de SS. Agostiniani scalzi di S. Carlo all'Avvo Carlo Bussi	1109.
— Asinari	Testamento di Francesco Asinari	1153.
Azario	Vendita di Secondo Azario a Carlo Azario	1156.
Appiano	Acquisto di Nicolao Lauro dalle Teresa Boggio, Marianna Capitolo, e Felicita Giordano sorelle Appiano, e Vitt.a Adelajde Lauro loro Madre	1165.
Allasia	Procura della Rag.ne di banca Allasia Padre, e figlio in Giò Vinc.o Ferrero	1175.
Alessio	Ratificanza del Teologo D. Anto Olivero a Giò B.a Alessio	1177.
— Archetto	Testamento di Lucia Villa Ved.a Archetto	1205.
Alberti	V. Pazzarelli	1220.
Aruel	Cessione di Catta Chiotti Ved.a Boriglione a Giacinto Aruel	1233. dupl.
Aliberti	Quitta di Teresa Morano nata Piono Porcin a Marianna Aliberti	1251.
Andrina	V. Mondino	1266.
Angenes	V. Brajda	1377.
Ansaldi	Quitta delli Giu.e M.a, e M.a Felice Aubert Padre, e figlia Ansaldi	
Aubert	a Giò Carlo Morizio Nuitz	1382. r.o
Avagnina	V. Bertola	1389.
Alberti	Vendita di Giò Andrea Alberti a Pietro Franco Doro	1427.
Ambrosino	Dote della Novizia in S.ta M.a Maddalena Marta Teresa Ambrosino	1481.
Agostiniani	V. R.e Finanze	1489. 1493. 1497.
Allora		1592
Agraria Società	V. R.e Finanze	1505.

Lib. 6.

Ambrosino	Vendita di Domco Ambrosino à Giusᵉ Chialandro	1511.
Alasonati	Dote di Maria Domca Alasonati Moglie di Giusᵉ Mª Sronzati	1539.
Accossato	Cessione di Cattᵃ Vioglio à Filippo Accossato	1543.
Anselmi	Vendita di Giò Bª Scarrone all'Avvo Carlo Anselmi	1597.
Alliaudi	Vendita di Domco Alliaudi à Matteo Tosello	1603.
Astesano	Quittᵃ d'Amedeo Astesano à Genojeffa Ajmar nata Pateri	1611. rº
Ajmar		
Allamano	Obligo di Domco Allamano verso Maurizio Favre	1615.
Andreis	Vendita di Luigi Andreis à Domco Xardi, e Quittᵃ di Giuseppe	1640.
	Pagliero à dº Andreis	1643.
Aprato	Dote d'Anna Maria Aprato Sposa di Giusᵉ Carena	1657. rº
Agostiniani	Retrovendᵃ della Contª Delfina Lanzavechia di Burio nata Buttis alli	
	PP. Agostiniani scalzi di S. Carlo	1665.
Arnà	V. Valesa	1687.
Aosta		
Arboreo	V. Caligaris, Ponte	1698.
Allasia	V. Minuti	1719.
Altare	Vendita dell'Oratorio di S. Sebⁿᵒ dell'Altare à Giusᵉ Antº Beruto	1727.
Ardussi	V. Bonaglia	1753.
Actis	V. Gallone	1809.
Ajmetti	Divisione tra Giò, e Cristofaro fratelli Ajmetti	1813.
Arghinenti	V. Garagno	1879.
Ajchino	Cessione delli D. Domco, e Giò Franco fratelli Ajchino à Franco Torrione	1893. rº
Agostiniani	V. Rᵉ Finanze	1919. rº 1921.
Alberti	Quittᵃ di Severino Ricolfo à Giò Andrea Alberti	2097.
Ajre	Presentazione Testamento di Giò Ajre	2129.
Amedei	Quittᵃ all'eredità di Teresa Franco nata Amedei in persona dell'	
	Esecutᵉ Testamrio Franco Bocca dalli Giusᵉ, Pasquale, e Giò Zii, e Nipote	
	Amedei, Maria Amedei, Felicita Ceretti nata Casalis, Maria Defilippi	
	nata Majola, e Maria Giusª Antonia Giordano	2181.
Avvocati	Vendita dell'Avvo Carlo Giusᵉ Ottavio Avvocati à Giacº Serra	2187.
Arò	Retrocessᵉ d'Antonino Arò all'Avvo D. Giò Bª suo fratello	2257.
Armandi	Società tra Michele Armandi, Giusᵉ Bejlis, e Luigi Pozzo	2313.
Armengia	Divisᵉ tra Giusᵉ Faustino, Andrea, Giò Mª, ed Eugenio fralli Armengia	2315.
Angenes	Quittᵃ del Marchᵉ D. Carlo d'Angenes al Cavalᵉ D. Giacomo Pio	
	Bertolotti, e Dote della Damigª Carlotta d'Angenes Sposa del	
	Barone Giò Bª De Streng	2331.
Alfieri	V. Canalis	2383. 2385.
Alasonato	Vendita di Pietro Alasonato à Michele suo fratello	2387.

Lib. 1798

Lib. 7.

Appiano	V. Bonderio	@14. r.°
Agraria Societa	V. R.e Finanze	17.
Agostiniani	V. R.e Finanze	21.
Andreis		
Allione	Vendita del Medico Carlo Allione al March.e Giu.e Lud.co Morizio Solaro della Chiusa	34. r.°
Allemani	V. Bavia	51. r.°
Asinari	V. Saracco	57.
Assom	Dichiarazione di Pietro Carbonati a Giò B.a Assom	65.
Agnese	V. Garneri Garrone	107. 109.
Ariotti	Quitta delli Noz Carlo Giacinto Maffej, e Medico Tomaso Buscaglione alle Claudina Emanuel, Rajmonda, e Giu.a Madre, e figlie Ariotti	129.
Arnaud	Presentazione Testam.o d'Anna Teresa Arnaud	149.
Arborio	Quitta de Padri della Missione al March.e di Breme D. Ludovico Giu.e Arborio Gattinara	150.
Ajmaro	Retrovend.a d'Enrico Ajmaro ad Ant.o Chiotti	163.
Ambrosio	Convenzione tra li Conte Dom.co Simone, e Caval.e Giu.e Bonaventura fratelli Ambrosio di Chialamberto	170.
Armanda	V. Giustetto	172. r.°
Aribaldi	V. Benvenuto	187.
Arnaud	Vend.a del Q.re M.ro Fran.co Ant.o Arnaud a Carlo Vincenzo Sapetti	207.
Alfieri	Cessione del March.e Roberto Girolamo Alfieri di Sostegno alla Congreg.ne di Carità di Favria	215.

Lib. 7.

Antignati	Cessione di Teresa Chiariglione ad Anto Ma Antignati	@216 r.o
Amatis	Censo delli Spirito, e Gioachino Amatis al Padre Agniano Agno Amatis	275.
Arnosio	V. Barberis	293 r.o
S. Albano	Transaz.e tra la Comta di S. Albano, ed il Conte Carlo Barel	319.
Argentieri	V. Vico	323.
Avagnina		
Alberti	Retrovend.a del Nob. Gius.e Anto Gallenga à Giò Andrea Alberti	345.
Aprà	V. Malta	351.
Acqui	Vendita dell'Arciconfraternita del Suffraggio, ò sia S.ta Cattarina, e Confrat.a della SS.ma Trinità, ò sia S. Gius.e d'Acqui alli C.e Giò B.a Lupi di Mojrano, Lorenzo Anto Bracco, Anto Balbo, Gerolamo Gatto, Giacinto Perrone, Barmeo Bersano, e Giò B.a Ghiazza	374 r.o 376.
Alessandri	V. Paretto	391 r.o
Assonta	V. Paretto	395.
SS.ma Annonciata	V. Melazzo	406 r.o
S. Antonio		
SS.ma Annonciata	V. Torre	429 r.o
Aschero		
Ansaldi	V. Monasterolo	438 r.o
Audano	V. Troglietti	471.
Amoretti	Quitta del March.e D. Gius.e Anto Amoretti d'Osario à Giacinto Vigna	493.
Avogadro	Procura delli Caval.e Felice Avogadro, e Conte Gabriele, e Caval.e Ign.o	
Asinari	fratelli Asinari di Bernezzo nel Nob. Giò Fascio	539.
Aldini	Compra dell'Avvo Anto Aldini dal Prencipe di Masserano D. Carlo Canuto Ferrero Fieschi	547.
— Arduino	Presentazione Testam.o d'Antonia Arduino	553.
Astrua	Procura dell'Avvo Mich.e Ang.o Astrua nell'Avvo Gius.e suo fratello	597.
Amosso	V. Dalpozzo	686 r.o
Audifredi	Vendita di Gius.e Fontana à Gius.e Audifredi	694.
Aretan	V. Gaj	705.
Aghemo	V. Carignano	790 r.o
S. Ambrogio	V. S.ta Maria di Mosso	792 r.o
Ambrosie	Emancipazione di Spirito Gaetano Ambrosio da Giò B.a suo Padre	845.
Asinari	V. Rignon	863 r.o
Accelli	Vendita di Gius.e Accelli à Domenico Belli	889.
Ansinello	V. Bovero	903.
Ambert	V. Bogetti	934 r.o
Arduino	Aggionta dote di Maria Arduino Ved.a Montiglio Moglie di Domco Ferrari	971.
Ambrosione	V. Canova	1020.

Lib. 7. 1798

Aliberti	Presentazione Testam.ria di Rosa Aliberti nata Bonino	1061.
Antonietti	Prestito di Giò Antonietti ad Antonio Botteri	1087.
Armando	V. Falletti	1170-1174-v.o
Avenardi Armando	Quitta del Medico Agostino Avenardi alla Cont.a Anna Cerruti nata Armando	1173.
Asinari	Quitta del March.e Filippo Asinari di S.t Mauzano a Secondo Torre	1207.
Armano	Vendita pel Conte Nepomuceno Armano di Gres al Banch.e Giu.e Negri, e Quittanze a d.o Conte dalli Padri Teatini, Spedale de Sarravelli, Comp.a di S.t Paolo, March.a Teresa Falletti, e Cav.e d.ro Ant.o Faustone di Montaldo, Cont.a Angelica Carrocciò Ved.a Armano, Ch.o Alessandro, e Fratelli Grotto, e Gaspare Mavrin	1235.
Adamino	Quitta d'Anna Gilardi per l'eredità del fu Ang.o Adamino di lei Marito al Marchese Guido Villa	1280-v.o
Anselmo	Compra di Giò Gallino da M.o Anselmo nata Vajretto, e Convenzione tra questa, e Domco Teffore	1389-1390-dupl
Ajmar	V. Torino	1409.
Armando	Rinoncia di Felice Armando a Lorenzo suo Fratello	1506.
Alberti Ajmone	V. Brandizzo	1531.
Ajmo	Quitta di Lorenzo Ajmo al Q.m M.o Giu.e Bon	1576.
Allemano	V. Coppier, V. Bonfante	1609. 1738.
Anselmetti	V. Sandrano	1623.
Arnaud	Deliberam.o per li Vittorio, Teodoro, ed Avv.o Giu.e Fratelli Dino al Q.m M.o Franco Arnaud	1699.
Ardizzone	V. Fissore	1761.
Audenino	Testamento di Giò B.a Audenino	1901.
Allasia	V. Manzio	1979.
Ajmo	V. Barberis	2001.
Anglesio	Vendita di Maurizio Mossi a Luigi Anglesio	2018.
Agnesone	Quitta di Gio B.a Agnesone al Conte Luigi Brunori di Rivarotta	2028.
Allora	V. Provale	2066.
Arazzi	Dote di Giovanna Cassio già Ved.a Arazzi Moglie di Carlo Fenestra	2077.
Arnaud	V. Menzio	2133.
Arnaldi	V. Saluzzo	2247.
Attanoux	V. Civlot	2263.
Abrate	V. Roberti	2276.
Alfieri	Quitta della Cont.a Giulia Canali di Cumiana vedova Alfieri a Conte Roberto Girolamo Alfieri di Sostegno	2348.
Arcivescovado	V. Metropolitana, Messa	2361-v.o

Lib. 7.

Aprà	V. Quaglia Lib. 11. 1798.	@540.
Acinari	Quittā delli Conte Rodrigo, e Cont.ª Gabriela Asinari Giugali Souza Corintho al March.e Filippo Ant.o Asinari di S. Marzano, ed altra a quelli dalla Rag.ne di banca Fabre, e Belli Lib. 12. 1798.	167.
Auberi	V. Malabajla	126.
Armandi	Riscatto di Dom.co Pellolio dall' Arciprete Pietro Armandi Lib. 2. 1801.	263.

Lib. 8.

Albano	Quittā delle Franc.a Ghio, e Genojeffa Albano à Giò Dom.co Albano, e Massa de' suoi Cred.ri	@76.
— Auda	Testamento del Conte D. Giu.e Lud.co Auda di S. Vittore	102.
Avondo	Procura di Carlotta, e Ferdinanda sorelle Avondo nell' Avv.o Ign.o Billotti	103. r.o
Agrizzo	Vendita di Teresa Molinari Ved.a Agrizzo à Giò B.a Giuli	111.
Arborio	Transazione tra il Conte Vermondo Arborio Gattinara, ed il Marchese Mercurino Franc.o di lui fratello	123.
Antoniotti	Vendita di Pietro Antoniotti à Giò Tagliaferro	150. r.o
Allegro	Procura di Paolo Allegro in Catta Piovano sua Madre	207.
Appiotti	Quittā di Rosa Appiotti all' Avv.o Andrea Ravichio, e Dote di quella Moglie d' Ignazio Busco	219.
Andreis	Vendita degli Avvocati Giu.e, e Carlo fratelli Andreis alli Nicolao, e Giu.e fratelli Merlo, e Patrim.le Giò Pietro Grosso	233. 969.
Ajmo	V. Battaglio	242.
Allais	V. Martoglio	246.
— Audifredi	Testam.o di Teresa Audifredi Ved.a Marone	251.
Abondanza	V. Mongis	269.
Anselmetti	V. S. Paolo	272.
Ambrogio	Quittā di Giu.e Cometti à Costanzo Ambrogio	327.
Aubert	V. Moris Mattone	332. r.o
Audifredi	V. Mollea	335.
Arminiero	Vendita di Ludovico Arminiero à Bernardo Chetto	357.
Allasia	Cessione delli Teologo D. Giu.e, Caucid.o Giu.e, e Q.re M.ro Giu.e, Avv.o Franc.o, ed altri Allasia à Teresa Allasia	359.
Allione	Quittā del D.r Fisico Carlo Allione al March.e Giu.e Solaro della Chiusa	404. r.o
Alfassio	Quittā delli Pelegrino, e Cristina Alfassio Padre, e figlia Consul a Lorenzo Alfassio	409. r.o

Lib.8. 1798

Ambrosion	Riscatto del March.e Vittorio Amedeo Seyssel d'Aix dal Cav.le D. Carlo Franco Ambrosion	@ 1121.v.o
Asinari	V. Monticelli	1129.
Adami	Convenzione trali Conte D. Gioachino, e Cont.a Giuliana Francesca Capello Padre, e figlia Adami, ed il Conte Ignazio Capello di S.t Franco	1149.
Asinari Adami	Vendita del Conte Giu.e Gaetano di Offato Devotti Asinari di Vone al Conte Giu.e Adami di Bergolo	455.
Amedei	Quitta di Gio.B.a Amedei, ed Antonia Ma.a Devanata Buffa all, eredita della fu Anna Teresa Franco nata Amedei	520.
Avondo	V. Romagnano	583.
Alberti	V. Fervero	593.
Arese	V. Nata	601.
Agostini	V. Catti	639.
Augusto	V. Roggeri	708.
Allemand	Procura di Franco Allemand in Giuseppe Cruz	710.
Arnaud	V. Cajve	737.
Avdizzione	Cessione delli Filippo, ed Anna Ceruti Giugali Avdizzone a Gio.i Andrea Gonia, e Quitta d'Ang.a Valente già Ved.a Demaria a d.a Anna Avdizzone sua Madre	835-836.
S.t Antonio Abate	V. Dellatorre	863.v.o
Assom	Quitta delli Gio.i ed Anna Faudino Giugali Ministotto a Giu.e Assom	902.
Actis	V. S.t Giusto	917.
Arminchiardo	Acquisto di Gio.B.a Arminchiardo da Barnco Molinar Min	974.
Angelino	Quitta di M.a Maddalena Angelino, e Catta Molinero sua Madre, e f.a Mellano al Conco di Gio.B.a Angelino, ed d.o Conco ad Andrea Scola	997.
Adriano	Vendita di Luigi Salomone al Nob. Carlo Anto Adriano	1012.
Archino	V. Articolo Menafoglio	1026.v.o
Anino Avenati	V. Maffej	1049.
Arduino	Compra di Lorenzo Arduino da Pietro Agostino Golzio	1063.
S.t Amour	V. Gambino	1087.
Alberga	Nota di dote di Maria Matera Alberga	1113.
Aruel	V. Gajoli	1117.v.o
Amico	Ratificamo delli Nicola, e Barnco fratelli Amico a Carlo Mavengo	1145.
Agostinetti	V. Serachino	1150.v.o
Adami	Vendita del Conte Giu.e Adami di Bergolo a Giu.e M.a Re, e Teologo Giu.e Anto Tempia	1160.v.o 1162.v.o
Amico	Dote di Monaca Costa Sposa di Barnco Amico	1181.
Arbarello	Quitta di Giu.e Viancone a Carlo Arbarello	1220.

Arborio	Procura del March.e D. Lud.co Giu.e Arborio Gattinara di Breme in Biaggio Navaretti	@1239.
Alessio	Presentaz.e Testam.o del Cav.e Gioachino Alessio di Canobio	1246.
Adami	Vendita del Conte Giu.e Adami di Bergolo alli Gio B.a Angelo, Vincenzo, e Giu.e fratelli Setini	1263.
Ambrosio	Vendita di D. Giu.e Ambrosio a Carlo Sclavi	1283.
Arbino	V. Selica	1331.
Ancelmetti	Censo di Marcellino Ancelmetti a Gioanna Morano nata Tarino	1349. v.o
Adamin	V. Ulteri	1433.
Audifredi	V. Badia Bianchi	1445.
Avignone	Quitta, e Cessione trali Gio Domco, Anto, Giu.e Ferdinando, Gio Angelo, e Basimco Zio, e Nipoti Avignone	1455.
Alliene	V. Solaro	1505.
Adami	V. Solaro	1509.
Audifredi	Quitta del Barone di Britone Baldassar Audifredi a Margarita Scilliotti nata Signoretti	1511.
Ameris	Transaz.e tra Giu.e Anto Ameris, e Catta Catti Ved.a Ameris	1519. v.o
Amerio	Atti Matrimli tra Marg.ta Fasano Ved.a Giaj, e Domco Amerio	1531. v.o
SS.ma Annonciata	V. Giavole	1538. v.o
S. Antonio	V. Rocca de Baldi	1548. v.o
Antonino	Vendita di Gio Antonino a Franco Prato	1563.
Ajrola	V. Carmagnola Franchino	1572. v.o
Anselmino	V. Degregori	1587.
Ajraudo	Vendita di Gio Domco Ajraudo a Michele Lavero	1613.
Allasonetti	Vendita di Pietro Mavonero a Gio B.a Allasonetti	1626.
Arbarello	V. Obert	1696.
Acceglio	Convenz.e tra li Cav.i Giu.e Anto d'Acceglio, e gli Aug.o Bonaventura, Pietro Gio B.a, e Carlo Giu.e fratelli Boggio	1715.
Alessi	V. Fornevis	1777.
Armando	V. Boravichio	1847.
Alessio	Inventario del fu Carlo Maria Alessio	1868 v.o
Acceglio	Quitta delli Cavalieri Giu.e Anto, e Franco M.a fratelli d'Acceglio a Gio B.a Odifredi	1877.
Amayane	Cauzione di Giu.e Amayane a Mich.e Boravichio in persona delli Giacò Anto Savant, Gio B.a Sejra, e Filippo Filippone	1889.
Antonielli	V. Rivoli Rotti	1893.
Abate	Vendita del Non Franco Abate a Giu.e Giolito	1965. v.o
Arborio	Transaz.e tra li Conte D. Giu.e, e Cav.e Luigi fratelli Signori Burzano e li March.i di Breme D. Lud.co, e Conte D. Gabriele d'adre, e f.o Arborio Gatt.a n. 2003.	

Lib. 8. 1798

Amatis	Vendita di Gioachino Amatis a Lorenzo Ceppi	2021.
Armano	Procura del Caval.re Gaetano Armano in D. Stefano Fassino	2047.
D'Hallot	V. Cane	2055.
Des Hayes		
Asinari	V. Cisa	2065.
Adamino	V. Carmagnola	2118.
Ajmo	Transazione trail Conte Gioachino Faustone di Montelupo, e Vinc.o Ajmo	2214.
Augusta	Cento di Carlo Morizio Ruiz a D. Gio B.a Augusta	2217.
S.t Amour	Surrog.ne della March.a Vittoria Regina Roero di S. Stefano Ved.a S. Amour, e Quitta alla Città di Torino	2219.
Adamin	V. Teghillo	2275.
Audisio	Contegna dell'eredità del fu Michele Audisio	2312.
Agostiniani	Retrovend.a de' PP. Agostiniani di Carmagnola a Franco Giardino	2321.
Aulari	Vendita di Donna Barbara Maffei di Carestana Ved.a Aulari, e D. Urbano Ratazzi a Gio B.a Lunghi	2323.
Asinari	Quitta delli Conti Rodrigo, e Gabriela Asinari Gingali de Sousa Corintho al March.e Filippo Ant.o Asinari di S.t Marzano, ed altra a quelli dalla Raf.ne di Banca Fabre, e Belli Lib. 12. 1798.	167.

Lib. 9.

Agnello	V. Mochino	@9.
Avogadro	V. Tornielli	31.
Adami	Quittā della Città di Busca al Conte Giusᵉ Matteo Adami di Bergolo, e Procura di questo nel Cauciᵈᵒ Carlo Gentile	73.
Angelotti	V. Tornielli	87.
Azimonti	Emancipazione delli Franᶜᵒ, e Luigi Azimonti da Giusᵉ loro Padre	145.
Albano	Quittā dell' Intendᵉ Paolo Bellosio à Giò Domᶜᵒ Albano, e Massa de' suoi Credᵗʳⁱ	153.
Astesano	V. Demartini	181. r.º
Alessandri	Procura di Guglielmo Alessandri in Domᶜᵒ Filippini	199.
Andreoni	Quittā degli Avvᵒ Luigi, e Teresa Cugnolo Giugali Andreoni al Segʳᵒ Curiale Franᶜᵒ Delfino	225.
Arnaud	V. Bouch	229.
Arditi	Obligo di Giacomo Conta verso il Chirᵒ Benedetto Arditi	231.
Amoretti Asinari Alfieri Adami	V. Busca	261.
Amoretti Asinari	Retrovendᵃ dello Spedale di S. Giò alla Marchᵃ Carlotta Amoretti d'Enrie nata Asinari di S. Marzano, ed Obligo d'essa verso l'Eredità del fu Marchᵉ Carlo Angᵒ Isnardi di Caraglio in persona del Cassiere d'essa Giò Bᵃ Bagetto	265. 267. r.º
Arò	Dissoluᵗᵉ di società tra Pietro Zanotti, Giusᵉ Venera, e Domᶜᵒ Arò	296.
Arnotto	Cessione di Filippo Arnotto à Giò Bᵃ Maritano	311.
Amoretti	V. Berardi	371.
Arnaud	Obligo, Quittā, e Dismissᵉ tra il Conte Odone Arnaud di S. Salvadore, ed il Banchᵉ Felice Campana	377.
Anselmo	Quittā à Domᶜᵒ Anselmo dal Medico Giorgio Vallero	455.
Annone	Quittā della Compᵃ del Rosario d'Annone à Giò Oddone, e Vendita dell'Opera pia del Carmine di dᵒ Luogo à dᵒ Odone, e Giò Battā, Giusᵉ, ed Alessandro Padre, e figlio Fiorito	457. 458.
Alessandria SSᵐᵃ Annonciata	Vendita della Confratᵃ della SSᵐᵃ Annonciata, ed Ospizio di Carità sotto il titolo di S. Giusᵉ d'Alessandria à Giusᵉ Mᵃ Lunati, e D. Giusᵉ Toriani	462. r.º 464.
Albonese	Vendita della Compᵃ del SSᵐᵒ Sacramᵒ d'Albonese alli Domenico Quattropani, Franᶜᵒ Chiotti, Gerolamo Callerio, Franᶜᵒ Antᵒ Manara, Pietro Mazzino, Giusᵉ Callerio, D. Paolo Colombi, Alessandro Calciati, e D. Giò Bᵃ Mazzino	465. r.º
Arella	V. Rotasco	468.

Lib. 9. 1798

SS.ma	Annonciata	V. Castelpina	@469. r.o
S.	Andrea	V. Vercelli	473.
	Actis	V. Righini	491.
	Audino	Cessione d'Anna Audino al Noz Giuse. Vogliotti	495.
	Allasonato	Vendita di Giaco Allasonato à Bernardo Pastore	525.
	Agliaudi	V. Baroni	715.
	Amoretti	V. Spirito Santo	741. r.o
	Allomello	Cessione di Giuse. Allomello à Pietro Paolo Rizzetti	755.
	Assalino	V. Viviano	821.
	Aprà	Tutela di Maria Aprà in Antonia Rosso sua Madre	839.
	Amatis	Censo delli Spirito, e Gioach.o Amatis al Padre Servita Carlo Clotio	847.
	Amprimo	Quitta delli Giuse., e Gasparina Bruno Giugali Amprimo à Giò Ferrero	855.
	Arduino	Vendita di Franco Arduino à Giuse. Gillardo	871.
	Alfieri	V. Birago	873.
	Angiono	Quitta del Caval.e Giò Agrippino Angiono agli Avvo Gasp.e Gloria, e Noz Lorenzo Furno	875.
	Amerj	V. Couvert	877.
	Arolfo	V. Boggiato	891.
	Audifredi	V. Benard	909. r.o
	Ajres	Acquisto di Giuse. Ajres dal Conte Ign.o Bertolero d'Almese	915.
	Alberti	Retrovend.a delli Cristina Buscaglione, Giaco, e Giò Madre, e figlj Fea all'Avvo Filiberto Alberti	925.
	Ambrosoglio	Procura di Maria Domca Berardo Ved.a Ambrosoglio in Vinc.o Trolli	926.
	Arnaud	Liberazione à Franco Anto Arnaud da Giò Manfredi	935.
	Amosso		
	Aprato	V. Felletto	949.
	Avenati		
	Agnelli	V. Folchi	987.
	Abiberg	Procura del Caval.e D. Luigi Abiberg nel Cav.e D. Ign.o Deceberg	1019.
	Arboreo	V. Gattinara	1021.
	Adami	Quitta del Conte Giuse. Gaetano Piossasco Derossi Asinari di None al Conte Giuse. Adami di Bergolo	1051-1057.
	Asinari	V. Serra, V. Piossasco	1052. r.o 1058. r.o
	Amatis	V. Bertolero Bellino	1070.
S.	Avventore	V. Sangano	1175. r.o
	Ansaldo	V. Lotteri	1207.
	Allegro	Transaz.e tra li Carlo M.a, ed Anna Allegro Giugali Canavasso, e li Paolo, e Giuse. fratelli Allegro	1231.
	Ametis	Quitta d'Anna Ametis Vigliani al C.e D. Ang.o Falletti, ed imp.o presso la Città di Torino	1249.

17

Lib. 9.

Appiano	V. Bondesio	1264.
Agnelli	Vendita di Domeo Anto Agnelli a Daniele Malvano	1271. v.o
Arbaudi	V. Torino	1276.
Audisio	V. Trino	1294.
SS.ma Annonciata	V. Giarole	1299. v.o 1301.
Assonta	V. Pont Invrea	1304.
Alasonato	Compra di Gius.e Tuberga da Giò B.a, e P.ro Alasonato	1345.
Alessi	Procura dell'Abate Giaco Franco Alessi nel Preff.o Giò B.a Bono	1367.
D'Hallot Des Hajes	Retrovend.a del Conte D. Gaspare d'Hallot des Hajes ad Antonia M.a Gianotti nata Virando	1371.
Antonino	Censo di Gerolamo Antonino al Padre Adeodato Marchisio	1393.
Adami Adamini	Vendita del Conte Gius.e Matteo Adami di Bergolo agli Anna Gillardi, Banch.e Carlo, ed Ang.o Madre, e figlio Adamini, ed	1399.
	Affittam.o di d.a Gillardi a d.o Banch.e suo figlio, e Pietro Corso	1411. 1415
Arcivescovado	V. Fossano	1431.
Alasonato	V. Perachione	1503. dupl.
Avenati	Vendita di Giò Domeo Avenati al Medico Domenico Serena	1529.
Audagnotto	Vendita di Mich.e Audagnotto ad Anto Penassio	1628.
Arduin	V. Bremond	1643.
Avogadro	V. Tornielli	1657.
Appiani	V. Marenco	1667.
Aubert	Procura di Carlo Filippo Aubert nel Nor Giò B.a Crosa	1709.
Aprà	Dote d'Elisabetta Gianone Moglie di Gius.e Aprà	1712. v.o
Arnaud	V. Cagliero	1717. v.o
Audifredi	V. Orbassano	1727.
SS.ma Annonciata	Compra di Gius.e Felice Clerico dalle MM. della SS.ma Annonciata	1732.
Avogadro	V. Beraudo	1747.
Alessio	Convenzione tra Lucio Binda, e Paolo Alessio	1752. v.o
Aschero	Nota di Vendita delli Giò, D. Gius.e, ed altri Padre, e figlj Aschero a Franco M.a Curti	1779.
Amoretti Asinari	V. Provana	1790. v.o
Andreis	Quitta del Conte Luigi Andreis di Mondrone al Conte Giò Ottaviano Cacherano di Quassolo	1807.
Ametis	V. Falletti	1808.
Andreis	Censo di Luigi Andreis al Brigadiere Carlo Anto Core	1810. v.o
Aruel	Revoca Procura di Giò Giacinto Aruel nel Nor Giò Giaco Guivaud, e nuova Procura in Giaco suo figlio	1835.
Armano	Quitta del Conte Giò Nepomuceno Armano di Gros al Banch.e Giuseppe	

Lib. 9. 1798

	Negri, ed altra a d.o Conte dal Caval.e Gaetano Armano	@1845.
Andreis	Permuta tra Gius.e Andreis, e li Giò, e Pietro fratelli Bollone	1849.
Amoretti		
Alfieri	V. Dubois	1877.
Asinari		
Arnaud	V. Torino	1913 r.o
Alloat	Testam.o di Teresa Alloat Ved.a Sicco	1931 r.o
Aruel	Donazione di Giò Giacinto Aruel al Capitano Giac.o suo figlio	1939.
Anselmo	V. Borbonese	1943.
Arminiero	Vendita di Ludovico Arminiero a Giò Chiado	1956.
Andorno	Compra di Franco Villa da M.a Catta Andorno nata Armellino	1963.
Armellino		
Altessano	V. Balma Borgaro	1989.

Lib. 10.

Ambrosio	Testamento d'Angela Bonino nata Ambrosio	@9.
Ajmar	V. Mondetti	13.
Amoretti		
Asinari	V. Zavatteri	77.
Alfieri		
Ajrale	Quitta delli Gius.e, Stef.o e Lor.o fratelli Ajrale a Marg.a Garnier Ved.a Tinetti	94.
Armando	Dote di Vittoria Bellino Moglie di Giorgio Gius.e Armando	99.
Ajres	Compra di Giò Franco Falchero da Gius.e Ign.o Ajres	113.
Arboreo	V. Fassino	123.

Lib. 10.

Audifredi	V. Majneri	213. r.°
Anselmo	Quitta di Giò Franco Court a Giò Pietro Anselmo	229. r.°
Alegra	V. Nigra	254.
Alasia	Vendita di Pietro Luigi Alasia a Lazaro Olivero	312.
Alinej	V. Duranda	317. r.°
Ajmar	V. Valpergaro	333.
Avergne		
Albera	V. Dealbera	441. 441. r.°
Ampala	Acquisto di Domco Ampala da altro Domco Ampala	490.
Anglesio	V. Cisterciensi Consolata	535.
Amatteis	Quitta delli Giusi Lamberti e Giò Pro Cossato a Paolo Amatteis	549.
S. Andrea	V. Ro Economato	555.
Ajsone	Vendita de Disciplinanti d'Ajsone ad Eligio Poracchia	561.
Ambrogio	V. Margarita	566.
S. Antonio Abate	V. Mondovi	569.
Aribaldi	V. Valenza	585. r.°
S. Antonio	V. Sartirana	592.
Allemano	V. Visone	620. r.°
Auriletto	V. Savoja	629.
Arata	Compra di Filippo Arata da Giò Arata	632.
Ansinello	V. Bonino Blanco	634.
Ambrosio	Franchitazione dell'Avvo Paolo Ambrosio all'Avvo Giò Villa	635.
Americ	V. Laurenti	637.
Avagnina		
Acossato	Censo di Giò Accossato a Franco Cima, e quitte a quello dalli Segro Vittorio Pozzi per l'eredità Muratore, e Giusi e fratelli Tupini	686.
Asinari	V. Bruno	693.
Allemano	Divisione, e Cessione tra Tomo, Giò Ba, Giusi, ed Antonia Allemano	743.
Abate	Riscatto delli Barmeo, ed Anna Ma Belmondo Giugali Abate dalli Giusi, e Carlo Padre, e figlio Piaggio	763.
Angelino	V. Rivautela	771.
Asti	Compra di Stefano Casetto dal Conte Giusi Asti di Villanuova	775.
Adami	Quitta del Conte Giusi Gaetano Piossasco Derossi Asinari al Conte Giusi Adami	803.
Asinari		
Arnulfo	Obligo di Vittorio 2 Avergne verso Gioanna Arnulfo	815.
Avergne		
— Ariotti	Presentazione Testamo di Rajmonda Ariotti	821.
Alciati	V. Chiri	821. r.°
Avogadro	Procura del Co Gba Avogadro nelli Cavi Aurelio Taffini, e Noz Giusi Costamagna	823.

Lib. 10. 1798

Archetto	Quitta di Lucia Pilone, e Maria Villa sorelle Archetto à Franco Archetto	863.
Apino	Cessione di Giò Apino à Giusᵉ Mᵃ Quaglia	863 v.º
Avenengo	Testamento di Pietro Avenengo	931.
SSᵐᵃ Annonciata	V. Maranzana, V. Castelnuovo Belbo, V. Castagnole Monfᵒ	951. 954. 976 v.º
Assonta	V. Bianzè	972 v.º
Alba	Quitta dello Spedale di S. Lazaro d'Alba à Teobaldo Veglio	979.
Albasio	V. Trino	982 v.º
Anzano	V. Trino	987.
Appendino	V. Turinetti	993.
Agostiniani	Riscatto de PP. Agostiniani di Saluzzo dal Comissᵒ Pietro Ceretti	1045.
Alasonato	Dote d'Orsola Genua Moglie di Pietro Alasonato	1085.
Ariagno	V. Birago	1103.
Andornino		
Armenga	Dote di Mᵃ Maddalena Rejneri Vedᵃ Boma Sposa di Carlo Armenga	1187.
Alessio	Acquisto di Giò Filippo Farinaccio dagli Eugenia Scarselli, e Federico Madre, e figlio Alessio, retrovendᵃ à questi dalle MM. della Visitaᵗᵉ di Miasino, ed impiego presso l'Avvo Carlo Scarselli	1207.
Allemandi	V. Fenoglio	1213 v.º
Armando	V. Lamberti	1320.
Arboreo	V. Valperga, V. Gattinara	1249. 1295.
Arnulfo	Vendita degli Anastasio, Giusᵉ, e Secondo fratelli Arnulfo à Bernardᵒ Gaj	1333.
Armanda	Quitta di Michele Armanda alli Barmeo, e Giusᵉ fratelli Armanda	1337 v.º
Ajres	Dote di Margᵗᵃ Ajres Moglie di Franco Gara	1346 v.º
Angenes	V. Chabaud	1358.
Aghenotto	V. Carretto	1385.
Abelle	Testamento di Rajmondo Abelle	1399.
Alberico	V. Debernardi, Salino	1426.
Alessio	V. Boglione	1435 e v.º
Alutto	V. Roveda	1477.
Ajmonetti	V. Colmo	1583.
Ambrosio	V. Marenco	1597.
Ametti	V. Cotto	1601.
Averardi	Vendita del Medico Agᵒ Averardi à Sebᵒ Monticone	1603.
Arietto	Nota di permuta tra Gaspare Arietto, e Dʳᵒ Giò Dellovo, ed di Vendita di Giò Bᵃ Arietto à Paola Guglia Vedᵃ Germano	1604 v.º 1606 v.º
Ambrosio	Quitta di Michᵉ Soffietto al Cᵉ D. Simone Ambrosio di Chialamberto	1628.
Arolfo	V. Pinerolo	1679.
Albesiano	Quitta di Rosa Miglio nata Cirmonda à Domᶜᵒ Albesiano	1747.

Lib. 10.

Albano	V. Rondizzone	@ 1769.
Alberti	Vendita della Cont.ª M.ª Teresa Bonaudo di Monteu nata Massimino all' Avvo Filiberto Alberti	1778. r.º
Asinari	V. Piossasco	1853.
Appiano	V. Rocca	1907.
Agliaudi	V. Casale	1909.
Actis	Dote di Maria Barbara Buttino già Ved.ª Actis Moglie di Gaspare Iselio	1933.
Ajmino	Vendita di Marianna Copaccio Ved.ª Ajmino à Giò Panetto	1935.
Armano	Quitta del Capitano Giu.ᵉ Bersano al Conte Giò Nepomuceno Armano	1939. r.º
Anselmo	V. Maffej Majneri	1951.
Anrietti	Vendita d'Anto Selva à Giò Anrietti	1971.
Albesiano	Nota di Transazione tra Luigi Incisa Camerana, e Lazaro Antonio Albesiano Lib. 2. 1801.	1967. r.º

Lib. 11.

Ambrogio	Acquisto di Cristofaro Ambrogio dalli Barone Severino, e Caval.ᵉ Guido fratelli Zavatteri della Costa	@ 9.
— Auda	Testam.º d'Anna Auda Ved.ª Destefanis	41. r.º
Arbesano	Compra di Giò Arbesano da D. Carlo Rochietti	51. r.º
Arrò	V. Cattaneo	59. r.º
Allemani	V. Pallavicini	126. r.º
Ajraldo Archetti	Quitta d'Ottavio Ajraldo al Barone Vittorio Daviso, ed altre à d.º Ajraldo dalli Franco Bertolina, Giu.ᵉ Bajno, Carlo Archetti, Giò Vajro, Mattia Marchesa, e depositi presso d.º Vajro, e Siro Ceruti	133. dupl.
Annibaldi	V. S. Morizio, Mario	143.
— Autino	Testamento di Carlo Autino	180.

Asinari	Procura del March.e Filippo Ant.o Asinari di S. Marzano nell' Iasin.re Giò Lorenzo Borio	@265.
Aprato	Dismiss.e del Ch.o Franc.o Ant.o Danesio alla Capellania Aprato	287.
Accomasso	Compra di Giò Ant.o Accomasso da Gius.e Cicero	321. r.o
Arcivescovado	V. Faravelli	325.
Ansinelli	Dote di Lucia Ansinelli Moglie di Seb.no Bronzino	335.
Arpino	Compra di Vito Brachetto da Ant.o Arpino	338.
Ajlloud	Procura di Gius.e Ajlloud in Claudio Dunoyer	345.
Allione	Procura d'Ant.o Allione in Franc.o suo figlio	345. r.o
Albrj	Nota di Compra di Giò B.a Girivetto da Ant.o Albrj	375.
Ajmo	Nota di Dote di Catta Ajmo Moglie di Mich.e Ant.o Giacomelli, di Compra da Giò Giacomelli di Gius.e Ajmo, e di questo da quello	375. 375. r.o
Alemani	Convenzione tra le Maria Catta Goria, e M.a Catta Bario già Ved.a Piazza Madre, e figlia Alemani	377.
Andrà	Vendita di Giò Batta Andrà a Domenico Savio	388.
Avogadro	V. S. Paolo	417.
Andreoni	Cessione di Lucia Gianti Ved.a Cugnolo, ed Avv.o Luigi Andreoni a D. Carlo Arghinenti	433.
Arghinenti		
Avogadro	V. Taffini	439.
Arnaudi	Vendita di Giacomo Arnaudi a Gius.e Agnelli	464.
Agnelli		
Aruel	V. Camosso	505.
Augusto	Retrovend.a di D. Giò B.a Augusto alli D. Michele, ed altri fratelli, e Cugini Rasetti	523.
Ariotti	Vendita di Luisa Claudina Emanuel Ved.a Ariotti a D. G.B.a Augusto	531.
Augusto		
Adami	Vendita delli Vittorio, e Gius.e fratelli Adami a Gius.e Ant.o Paretto	545. r.o
Anglesio	Quitta di Luigi Anglesio a D. Carlo Ant.o Gajta	547.
Allemandi	Rilevo di Gioachino Ferrero a Giò Allemandi	555.
Ardore	Aggionta dote di Teresa Maria Ardore Ved.a Gremo	558.
Ardore	V. Gremo	559. r.o
Argan	V. Goj	581. r.o
Ambrosio	V. Ferrero	593.
Ampala	Vendita di Domenico Ampala a Gabriele Ampala	623.
Aligio	V. Daviso	707.
Amerio	Vendita di Vittorio Tarditi a Michele Amerio	711.
Antoniotti	Acquisto di Giò Antoniotti dalli M.a Maddalena Dellacà, Teologo G.B.a, D. Franc.o, e Chir.o Gius.e Madre, e figlj Berta	754. r.o
Avogadro	Procura del Conte Giò B.a Avogadro nell' Avv.o Alessandro Rebuffo, e	

	Revoca d'altra nelli Caval.e Taffini, e Noz Costamagna	@755.
Alfieri	V. Birago, V. Canalis	791. 794.
Amerio	Quittã delli Benedetto Laurenti, Giò B.a Bergamino, Giac.o Griva,	
Avagnina	Gius.e Gariglio, Tom.o Amerio, e M.a Cristina Bonino Vedova	
	Rajmondo à Carlo Avagnina	797.
Armando	Quittã di Rosa Burzio nata Crosa à Lorenzo Armando	799. r.o
Armanda	Vendita di Giò Andrea Armanda à Giò B.a Armanda	823. dupl.
Alba	Affranchim.o della Mensa Vescovile d'Alba alla Com.ta di Barolo	825. dupl.
Ansinello	Compra di Franc.o Rossetto da Gius.e M.a Ansinello	844. r.o
Ardiccone	V. Facenda	870.
Alberti	Quittã di Giò Andrea Alberti al Luog.te Colonello Gaetano Quaglia	871.
Ambrogio	Quittã di Nicola Ambrogio al Barone D. Severino Zavatteri della	
	Costa, e Cento del March.e Carlo Emanuel S. Martino d'Aglie alli	
	d.o Nicola Ambrogio, e Maddalena Pasquino sua Consorte	874.
Alberti	Quittã del Conte Gius.e Pullini à Giò Andrea Alberti	879.
Arietto	V. Torelli	918. r.o
Autino	Vendita di Giò Autino à Giò B.a Garavagno	927.
Agraria Soc.tà	V. Giobert	923.
Arnaud	Procura della Cont.a Giacinta Arnaud nata Campana in Filippo	
	Ermenard	937.
SS.ma Annonciata	V. Bernezzo	968. dupl.
Avagnina	V. Mondovi	983. r.o
Ansaldi	Convenzione tra Pietro, e M.a Antonia Giorgis Giugali Ansaldi	998. r.o
— Armengia	Testamento di Domenico Armengia	1010. r.o
Appiotti	Quittã di Gius.e Ant.o Appiotti à S. A. R. il Duca d'Aosta	
	Vittorio Emanuele di Savoja, e Retrovend.a del Conte Luigi Cotti	
	à d.o Appiotti, e Conte Gius.e Gromo di Ternengo	1056. r.o
Allouisio	Vendita di Giò B.a Allouisio alli Giò B.a, Gius.e, e Lor.o fratelli	
	Pogliano, ed Agg.ta dote di Marg.a Richiardi Moglie di Giò Allouisio	1062. r.o 1069.
Albrj	Compra d'Ant.o Albrj da Franc.o Cibrario	1079. r.o
— Argentero	Presentazione Testo di Marianna Argentero nata Pirano	1129. r.o
— Antoniotti	Testamenti di Maria Coppa nata Antoniotti	1134. 1135.
Allione	Quittã delli Nicola Felice, e M.a Maddalena Gallo Giugali Allione	
	alli Gius.e, e Luigi Zio, e Nipote Gallo	1143.
Arborio	Note di Locaz.e, ed Affittam.i di Lud.co Gius.e Arborio Gattinara Breme	
	alli Gius.e Ant.o, Gaetano, e Vitt.o Bianchi, G. Ant.o, e Carlo Gius.e Pertusi,	
	P.ro M.a Rizzoli, Pietro Giò Passerini, Gius.e Miotti, Gius.e Fiorone, —	
	Sacerdote Carlo, e Giò fratelli Re, e Luigi Porcellini, ed'altre di Vend.e di d.o	2337. e r.o
	Arborio alli Sacerdote Carlo Crosio, e Carlo Scotti Gallarati	2337. r.o

Lib. 12.

Allora	Vendita di Seb.no Chiara al Sacerdote Giò Andrea Allora	@44.
Arduino	V. Bunis	61.
Apino		
Adami	Dote della Cont.a Giuliana Franca Adami Ved.a Capello di S. Franco Sposa del Conte Franco Brea di Rivera	110. r.o
Arghinenti	Quitta delli Gius.e, Gius.a, ed Eugenia fratello, e sorelle Perotti alli Giò Andrea, D. Carlo, e Vittorio fratelli Arghinenti	147.
Amedei	Quitta delli Gius.e Pasquale, e Giò Zii, e Nipote Amedei all'eredità di Teresa Franco nata Amedei	229.
Amosso	Nomina di Giacomo Amosso in Giò B.a suo figlio	225.
Ansinelli	Vendita delli Giò, e Carlo fratelli Ansinelli al Cassiere Carlo Otto	233.
Alberti	Quitta di Giò Andrea Alberti à Pietro Franco Doro	237.
Arolfo	V. Boggiato	260. r.o
Alessandria	V. R.o Economato	273. r.o
Arnaud	Quitta di Rosa Arnaud alla Rag.ne di neg.o Pietro Zanotti, e C.a, ed impiego presso il March.e Giò Ant.o Franco Turinetti di Priero	297.
Arò	Quitta di Domenico Arò à d.a Rag.ne di Neg.o Pietro Zanotti, e C.a	301.
SS.ma Annonciata	V. Castagnole	354. 358. r.o
Altavilla	Vendita della Comp.a del SS.mo Sacram.o, e Confrat.a degli Angioli d'Altavilla alli Giò B.a Lavagno, e Giò Ant.o Cossetta	359.
Angioli		
Asigliano	Vendita della Confrat.a di S.ta Marta, e Confrat.a di Sant'Anna d'Asigliano à Giò B.a Ciochetto, e Giò Andrea Fasano	366. r.o 368.
S. Anna		
Arpiano	V. Gambarana	372. r.o
Alessandria	Vendita della Confrat.a de' S.ti Lucia, e Paolo d'Alessandria à Giò B.a Longhi	375. r.o
Astesiano	V. Cajro	398.
Amor	V. Micheletto	405. 409.

21

Lib. 12.

Ajraldo	Vendita di Gio Domo Ajraldo a Michele Lauro	432.
Ambrocio	V. Gaffodio	451.
Arcivescovado	Affranchim.o della Mensa Arcivescovile di Torino alli Mich.e, Giu.e, e Felice fratelli Fabbero	487.v.o
Arietto	Vendita di Gio Ba. Arietto ad Ubertino Durione	511.
Ajres	Nota di Convenzione trail Conte Gio.o Bertolero, e Giu.e Ajres	518.
Arcour	Censo del Conte Ardemino d'Arcour al March.e Paolo Ferrero della Marmora	538.
Agostiniani	Quitto del Padre Agostino Ignazio Amati alle R.e Finanze per li	
Amatis	Soppressi Agostiniani di Civiè	559.v.o
Ancaldi	V. Monti	507. dupl.a
Agrizzo	Testamento di Gio Agrizzo	561. dupl.a
SS.ma Annonciata	Retrovend.e delle MM. della SS.ma Annonciata alla Contea di Moretta	569.
Agraria Soc.à	V. Giobert	575.
Alessio	Presentaz.e Testam.o di Luigi Alessio	591.
Actis	V. Bignatelli	603.
Archino	V. Avia	637.
Avogadro	Procura di Gio Ba. Avogadro nelli Gio Battista e Fusino, e Medico Giu.e Cagna	671.
Avigdor	Dote d'Ester Avigdor Sposa di Leon Treves	678.
SS.ma Annonciata	Retrovend.e delli Pietro Ant.o, Giu.e, Gio, Piero, Maddalena Jiuva, e Maria ratti Castavello alle MM. della SS.ma Annonciata	715.
Antonietti	Vendita di Giu.e Gio.o Genetti a Gio Antonietti	799.
Argentero	Presentazione Testam.o d'Ignazio Saverio Argentero	835.v.o
Ansinello	Vendita di Maria Ansinello Ved.a Dilotto, Lucia Bronzino, ed Anna Vatino sorelle Ansinello a Giu.e Macco	839.
Azimonti	Convenzione tra Franco, e Teresa Azimonti, e Dote di q.a Moglie del Capitano Ferdinando Garneri	850.v.o
Angenes	V. Teatro	868.
Andreone	Cessione del Medico Giacinto Bernardi a Gio Andreone	887.
Acciglioro	Testam.o di Teresa Valletti già Ved.a Acciglioro nata Vacca	901.
Avogadro	Retrocend.e delli Sacerdote Carlo, Luisa Irene, Teresa, e Felicita Ferrero Zio, e Nipote Quej a Giu.e Gio.o Avogadro Lamotta	902.
Arnaldi	V. Tappavelli	904.v.o
S. Albano	Convenzione tra la Comtà di S. Albano, la Parrochiale d'esso Luogo, ed il Capitolo della Cattedrale di Mondovi	1057.
Audifredi	Vendita di Franco Lomaglio ad Adriano Audifredi	1084.
Argano	Compra di Mich.e Ant.o Caviglione da Giu.e Argano, e di questo dalli Carlo, Gaspare, ed altri fratelli Goj	1113.

Lib. 12. 1798

Maenel	V. Stoffe, e Sete	C. 1130.
Aro	Quitta delli Carlo, e Giu.e Fratelli Gojtre a Domco Avo	1134.
Avena	Quitta di Gio Ma. Avena alli Ma. Catta Solej nata Cotranagra, e Carlo Fea	1183.
Arnulfi	V. Tavditi	1200 v.o
Alfieri	V. Bivago	1236 v.o
Allegramante	V. Berrini Bonetti	1267.
Arnaud	V. Mavialdo Molinevi	1268.
Arborio	V. Frichignono	1266.
Audisio	Acquitto di Teresa Saroglia Ved.a Audisio da Carlo Giu.e Cheriè	1395.
Archieri	Quitta di Giu.e Simone Barvelli a Gio Archieri	1405.
Agliaudi	V. Bavoni	1429.
Allioni	Cesso dell Avo Felice Ballauri al Padre Agniavo Fra Franco Allioni	1469.
Anselmo	Cessione di Luigi Anselmo a Giorgio Anselmo	1483.
Annia	Vendita di Franco Annia a Sebno Rosso Lib. 7. 1800.	C. 42.
Ambrosino	Quitta di Franco Viberti ad Andrea Ambrosino Lib. 9. 1801.	2181.

1798. Lib. 8.mo

Bessone	Vendita di Giacinto Rondoletto all'Avvo Giusᵉ Bessone	@2.
Biglia	Quittā delli Domīco Biglia, Canonico Carlo, Avvo Luigi, e Vittorio Zio, e Nipoti Ferrero à Morizio Moris, ed obligo di Ludovico Soffietto verso dº Biglia	7.
Brachi	Vendita degli Eugenio Truqui, ed Angelo Crosa alli Carlo Giuseppe Galimberti, e Carlo Brachi	15.
Berta	Vendita di Giò Andrea Majalis à Sebⁿᵒ Antō Berta	23.
Bertino	Compra di Michele Bertino dal Conte Giò Oselia di Varisella	67.
Bracotto	V. Giacone	68.
Boriglione	Quittā di Felice Boriglione à Giusᵉ Felice Clerico	70.
Barosso	V. Amerio Adorno	71. rº
Borgarello	Procura di Giò Matteo Borgarello in Giusᵉ Odella	72.
Bertolotti	Vendita delli Stefano, Tomaso, e Barmeo Bertolotti à Giusᵉ loro fratello	86.
Bellino	Vendita del Barone Placido Chionio allo Speziale Cesare Bellino	97.
Bonaudo	Riscatto di Franco Bonaudo dà Franco Nejrone	107.
Brero	Vendita d'Antō Brero à Giusᵉ Turinetti	109.
Bertone	Dote di Gioanna Susanna Bertone Moglie di Felice Tribaudino	125.
Borgna	Quittā delli Noz Paolo, e Cattā Lucia Camussio Giugali Borgna alli Carlo Vittorio, Giò di Matta, ed altri fratelli Camussi	127.
Borello	Nota di permuta tra gli Avvo Giacobino Borello, e Giacō Talentino	129.
Bonfante	Dote di Maria Ghio Moglie di Clemente Bonfante	131.
Brachi	V. Garmagnano Gioliti	155. rº
Bosco	V. Rajmondi	165.
Borla	V. Amoretti	169.
Bojsone Bonadè	Compra di Giò Antō Bojsone dà Giò Barmeo Bonadè	189.
Bertone	Compra delli Giusᵉ, e Giò fratelli Bertone dalli Giò Franco, e Giusᵉ pur fratelli Bertone	189. rº
Brero	Quittā di Giusᵉ Brero à Giò Bª Brero, e Vendita di quello à questo	193.
Badetti	Descrizione d'eredità della fà Damigª Mª Madalena Badetti	206.
Bertola	Procura del Conte Giusᵉ Bertola di Gambarana nel Noz Antō Tarizzo	215.
Bellone	Vendita d'Anna Teresa Contan Vedª Sordello, Comolo, e Bellone à Francesco Duch	221.
Boggio	Liberazione dell'Avvo Paolo Boggio al Noz Carlo Giusᵉ Losa	251.
Bernard	Convenzione tra Luigia Plantin Vedª Bernard, e Giò Bª Bernard	261.
Bardi	V. Cubito	265.
Biancotto	Convenzione tra Giusᵉ Biancotto, e Giò Antō Pautasso	263. dupl.
Bernero	Compra di Giusᵉ Gaj dà Paolo Bernero	267. rº dupl.
Ballari	Obligo di D. Giusᵉ Ignº Ballari verso Giusᵉ Pasero	2[illegible]

Lib. Primo

Benedetto	Compra di Massimo Benedetto da Giacomo Pagliano	@ 273.
Bastia	Compra di Giò Antō Bastia dalla Real Certosa di Colegno	275.
Boravichio	V. Ferrero	277.
Bonino	Cessione di Domēco Bonino al Barone di S. Giorgio Alessandro Righini	284 r.°
Bertolino	Cessione di Marianna Bertolino nata Chiesa ad Antō Toreano	298.
Bego	Compra del Nob. Franco Antō Bego dal Medico Domenico Velasco	333.
Bergesio	V. Pallavicini	339.
Brizio	V. Pallavicini	339 r.°
Baretta	V. Leona	347.
Ballotta		
Boldrini	V. Prati	351.
Bottazzi		
Biscof		
Bertola	Quittā di Giusᵉ Mᵃ Bertola à Bernardo Gillio	371.
Bojer	V. Ferrero	373.
Bigliani	Censo del Barone di Terruggia Carlo Giusᵉ Galante al Cavalᵉ Oddone Bigliani	381.
Barella	Quittanze à Carlo Barella dalla Ragᵒⁿᵉ di negᵒ Luigi Rignon, e Costanzo Isolato	385.
Baj	Dote della Damigᵃ Luigia Cattā Giani Sposa dell'Avvō Antō Baj	393.
Bonora	Rettovendᵃ di Giusᵉ Bonora à Gaspare Fiore	405.
Bernaccone	V. Ardissone	410 r.°
Bonaudo	Ratificanza di D. Giò Bᵃ Bonaudo à Giò Bᵃ Renaldi	413 r.°
Benzo	Quittā d'Angela Benzo nata Bonvino à Giò Ciaudano	429.
Bonino		
Borra	Vendita di Giuseppe Borra ad Antō Pozzo	430 r.°
Beggiami	V. Averardi	435.
Bocca	V. Falletti	437.
Bellino	Cessione di Giusᵉ Bellino à Matteo Castagneri	447 r.°
Borello	Vendita di Giò Borello à Giorgio Lazaro, e quittā à quelli da Rosa Michetti	449.
Bertello	Vendita di Carlo Bertello à Giusᵉ Morello	452 r.°
Bracco	Quittā del Conte Luigi Melina di Capriglio à Giusᵉ Antō Bracco	465.
Beraudo	Quittā di Giusᵉ Giuogre, e Franco, e Domitilla Grosso Giugali Oddenino al Conte Filippo Domēco Beraudo di Pralormo	473.
Bertolero	Dote di Teresa Franca Chinet Vedᵃ Fariano Sposa di Franco Bertolero	478.
Berta	Compra di Felice Chiariglione da Stefano Michele Berta	480.
Bennole	V. Piossasco	497.
Busso	V. Trino	505.

Bajardo	V. Trino	@506.
Busso		
Boccone	V. S. Martino	509. r.o
Barberis	V. Ottiglio	527. r.o 531. r.o 533. 534. r.o
Bernezzo	Vendita della Confrat.a della S.S.ma Annonciata, e Congreg.ne di Carità di Bernezzo ad Ant.o Tallone	536. 538.
S. Bernardino	V. Pancalieri	541.
Bellino	V. Cuneo	544. r.o
Busca	Quitta dello Spedale, e Congreg.ne di Carità di Busca al Neg. P.ro Luciano	548.
Bona	V. Mondovì	551.
Barbero	V. Verolengo	556. r.o
Bejnasco	Vendita della Confrat.a di S.ta Croce di Bejnasco à Giò Fornas	562.
Beruto	V. Chieri	568.
Bocardo		
Barbero	V. Cavaglià	571.
Bertinera		
Balbiano	V. Andezeno	572. r.o
Biella	Vendita della Confrat.a di S. Nicola da Tolentino di Biella alli	
Blotto	Giu.e Blotto Salvino, e Barm.eo Delorenzi	574. r.o
Borgogno	V. Morra	576. r.o
Boassi	V. Carmagnola	579.
Borlengo	V. Piobesi Piossasco	583. r.o
Bellino	V. Sanfrè	597. r.o
Billiani	V. Casale	599.
Balocco	V. Narzole	608.
Barel	V. Turinetti	611.
Bertero	Vendita di Domenico Bertero ad Antonino Sissia	623. r.o
Bisiè	Quitta del Teologo D. Giò Ang.o Grandi à Gioachino Bisiè	633.
Bertolotti	Quitta della Rag.ne di negozio Barm.eo Bertolotti à quella di Chiafredo Fassin Padre, e figlio	635.
Bertola	V. Ferrero	651.
Boffano	V. Pastor	654.
Bianchis	Cura del Caval.e Carlo Bianchi in Franca sua Madre	662. r.o
Badetti	Sottomiss.e del Teologo Giò Ferrero Esecut.e Testamentario di M.a Maddalena Badetti	664.
Berteu	Acquisto di Michele Berteu da Giu.e Ant.o Torassa, ed altro di Lorenzo Tempo da d.o Berteu	665. 666.
Brajda	V. Albini	667.
Beltramo	V. Rocca	674. r.o

Lib.o 8.vo

Bellardi	V. Tamagnini	@676.r.o
Bonelli	Compra d' Angela Bonelli nata Boschis dalli D.i Stefano, e Carlo	
Boschis	fratelli Faffino	707.
Briolo	Cessione di D.i Franco Danesio alli Carlo Briolo, e Giò Sedotti	716.v.o
Boggero	V. Falletti	731.
Barbera	Vendita delli Carlo Batta, e Giò fratelli Berrelli agli Avvo Giu.ppe	
Berrelli	Vallino, e Giu.ppe Barbera	755.
Brea	Vendita del Conte Franco Brea di Rivera al Banch.a Giò Ba. Migra	759.r.o
Biolla	Procura del Nor Gaetano M.a Biolla nel Nor Carlo Simone suo fratello	761.r.o
Blanc	Divisione tra Giò Anto, e Giò Lorenzo fratelli Blanc	773.
Balestrero	V. Savarelli	785.
Burlotti		
Bellotti	V. Fiorelli	787.r.o
Buchietti	V. Ayres	791.
Bocio	Procura di Giò Ba. Bocio in D.no Avvo Vallero	807.r.o
Brunetto	V. Farge	820.
Berroni	V. Lotteri	833.
Borbonese	Retrovend.a di Gaetano Borbonese al Conte Carlo Bexoffier di Lezolo	859.
Bertero	Compra di Giò Cucco da Carlo Bertero	865.
Bertolone	Quitta di Teresa M.a Dughera a Giu.ppe Bertolone suo fratello	866.
Bottone	Cento del Capitano Lorenzo Fava al Conte Fine.o Bottone di Castellamonte	870.v.o
Benedetto	Deliberam.o per Bernardo Gavino a Balmeo Benedetto, Compra di	888.
	questo da D.o Gavino, e quitta a med.mi da Ignazio Gallo	889.
Bernardi	Vendita delle Anna M.a Mittaletti, Marg.a ed Antonia Sorelle	
	Toscano a Benedetto Bernardi	891.
Borgiois	V. Giordana	893.
Blommaert	V. Mottura	909.
Brunero	V. Sonati Soffietti	912.
Boda	V. Laferrere	923.
Brogliati	Dazione in paga di Giò Dom.co Brogliati a Giò M.a Gianetto	928.
Barel	V. Audifredi	931.v.o
Bianco	V. Teghillo	935.v.o
Bruneri	Vendita del Caval.e Pietro Bruneri al Gr.e M.ro Giu.ppe Marchieri	936.v.o
Bava	V. Demaria	940.
Bergancini	V. Roggeri	945.
Bonino	V. Servone	959.
Bordis	Dote della Damig.a Angela Caffinis Sposa di Michele Bordis	960.
Bianco	Acquisto di Giò Maurini da Bernardo Bianco	970.v.o
Balbis	V. Levrino	977.v.o

Lib. P.mo 1798

Barello Bianco	V. Soffietti	@999.
Bonetta	V. Ugliengo	1003.
Bonino	Quitta del Medico Giò B.a Bonino al Maggiore Giu.e Ruffino, ed altra del Capitano Andrea Deandreis à d.o Medico	1010.
Bellotti	Transaz.e tra li Teresa, Angela, e Maria sorelle Bellotti e li Gerolamo, Luigi, e Franco Bellotti	1019. r.o
Berto.	V. Goffi	1041.
Bogino	V. Rocco	1045.
Bello	Vendita di Gabriel Guino à Giu.e Bello	1047. r.o
Beruti	Dote di Maria Marg.ta Gallo Sposa di Carlo Ant.o Beruti	1051.
Belcio	Quitta di Pietro Belcio à Franco Gamba	1054.
Berlia	Riscatto del Conte Luigi Berlia della Piè da Donna Teresa Abba Ved.a Germano	1057.
Bracco	V. Tron	1067.
Botta	Quitta degli Ant.o e Giò M.a fratelli Botta à Giò Tomaso Botta	1069.
Bagnasco	V. Agodino	1071.
Benzo	V. Tana	1075.
Bassino	Quitta delle Teresa Cula, e Domca sorelle Bassino à Giò Tarabbe	1077. r.o
Baratelli	V. Sereno	1079.
Borghese	Vendita di Filippo Gastaldo all'Avvo Pietro Franco Borghese	1083.
Bardo	V. Grugliasco	1093.
Bellardo	Vendita d'Ant.o Bellardo à Giò Mich.e Ferino	1095.
Bertetti	Quitta delle Luia, e Maddalena sorelle Ugazio à D. Maurizio Bertetti	1107.
Bruno	Vendita di Carlo Bruno al Misur.e Domenico Scotto	1109.
Botta	Quitta delli Giò Ant.o, e Claudio Padre, e figlio Botta à Franco Rossi	1112.
Benzo	Procura del Caval.e Fra Rodolfo Benzo di Cavor nel Capellano Fra Giò Luigi Riddi	1117.
Bustino	Testamento di Domca M.a Musso Ved.a Bustino	1119.
Borsotto	V. Chiapella	1179.
Bouch	Vendita di Batta Rolle al Prevosto D. Franco Bouch	1197.
Bocca	V. Carità, V. Andreis	1198. r.o 1223.
Benca	V. Anselmo	1199. r.o
Bernardini	V. Colombo	1205.
Beltramo	Cessione di Marg.ta Catta Beltramo nata Prina à Franco Cussino	1219.
Bruno	V. Girotto	1221.
Borghese	Quitta di Giò Paolo Teghil alli Mich.e, e Pietro fratelli Borghese	1226.
Bruna	Quitta di Filippo Brana à Michele Giacinto Farò	1228. r.o
Benedetto	Dote di Maddalena Benedetto Moglie di Bernardo Dughera	1233.

Lib.o 8.vo

Botto Boscardi Bonelli	V. Villanis V. Torino	Ca 1259 v.o 1265 v.o
Berlia Benzo Belli	V. Cavallo V. Gattaldi	1267. 1273 v.o
Barra	V. Monastero	1283.
Bosconegro	Retrovend.a del Canonico D. Emanuele Gonetti alla Comunità di Bosconegro	1286 v.o
Bronzino	Vendita di Giacomo Bronzino a Giò Rotaro	1290.
Billione	Acquisto di S.a A.R. il Duca d'Aosta Vittorio Emanuele di Savoja dal Conte Giò Nicola Billione di Terranova	1303.
Berra Boatero Belmondo Berna	Convenzione tra Giovanna M.a Berra nata Boatero, e Franca M.a Crua nata Cavallo Quitt.a d'Antonino Belmondo al Mag.co Giur.e Ant.o Bernardi	1309. 1321.
Bertolotti	Apertura Testam.o di Carlo Emanuel Bertolotti	1333.
Bologna	V. Capizuchi	1335.
Bertini	Patrimonio del Ch.o Giò B.a Bertini	1347.
Baronio	V. Cirio	1349.
Bouarelli	Quitt.a di Domco Rajnero al Mag.co Filippo Ignazio Bouarelli	1355.
Bolla	Quitt.a di Giur.e Gramjini a Martino Bolla	1359.
Brucco	Vendita Mobili della Dam.a Giuseppa Brucco di Cervetole	1373.
Bianco	Vendita mobili di Vittoria Delfina Della Riva Ved.a Bianco	1395.
Boveri	V. Senna Soma	1416.
Bertoldo	Compra di Giò Pietro Chiantor da Giur.e Gio.o Bertoldo	1416 v.o
Berta	V. Demicheli's	1426.
Boccardi Bonelli	Dichiarazione di Clara Boccardi alle M.a, Teresa, e Felicita Bonelli di lei figlie	1431.
Bioglio	Deliberam.o di Nicola Bioglio a Domenico Rosso	1437.
Bruel	Cura d'Edoardo Tholozan in Maurianna Bruel sua Madre	1441.
Brunato Barrera	Tutela, e Cura delli Giur.e Giò B.a, e Giò fratelli Brunato in Giaco Barrera	1466.
Belli	Dote di Teresa Loggero Sposa di Giur.e Belli	1467.
Barberis	Quitt.a di Giaco Tardiri a Felice Barberis	1470.
Beasso	Riscatto della Rog.a di neg.o Torelli, e Mora da Giur.e Boasso	1472.
Boeri Borgovecchio	V. Carmagnola	1479.
Bonis	Compra di Giur.e Bonis dalli Giò, e Giaco Padre, e figlio Seletto	1521.

Blanchon	V. Sales	@1533.
Bovero	Compra di Giò Bovero da Paolo Sala	1535.
Bianco	V. Delcarretto Dalpozzo	1537.
Brillada	V. Dollero	1538.
Bertinetto	Dote di Teresa Bertinetto Sposa di Gius.e Morello	1551.
Bosatra	Quitta di Gius.e Bosatra à S. A. R. il Duca d'Aosta Vitt.o Emanuele di Savoja	1563.
Bianco	V. Pastor	1583.
Bruno	Procura di Celestina Bruno nata Toppia nelli Teologo Paolo Manoeli, ed Andrea Bruno	1600 r.o
Bernero	Vendita di Luigi Bernero à Gius.e Trono, e retrovend.a di q.to à quello	1605. 1607. 1607 r.o
Bergallo	Riscatto delli Pancrazio, Ant.o, e Gius.e fratelli Bergallo da Gius.e Bergallo	1610.
Belletti	V. Cerutti	1614 r.o
Bazano		
Bertoglio	Compra di P.ro Ant.o Borione da Andrea Bertoglio	1636.
Borione		
Blancardi	Procura del Caval.e D. Luigi Blancardi in Giò Sommavela	1640.
Boasso	Retrocess.e di Vitt.o Boasso all'Avv.o Vincenzo Grella	1647.
Bertetto	Cessione di Pietro Bertetto à Carlo Ant.o suo figlio	1653.
Bianco	Acquisto del Barone Pier Franc.o Nizzati dal Barone Carlo Giac.to Bianco	1684.
Balestrero	Dote di Maria Maddalena Margaria Ved.a Balestrero Sposa del Maggiore Gaspare Santi	1685.
Bertolotto	Dismiss.e di Pietro Borrone ad Ant.o Bertolotto, e quitta à q.to dalli	
Borrone	Matteo Gius.e, ed Ant.o fratelli Masera	1691.
Bruno	Censo vitalizio de' Padri della Buonamorte detti di S. Gius.e al Padre	
Buonamorte	Ignazio Bruno	1695 r.o
Bioletto	V. Pazzarelli	1701.
Barlatier	V. Donieux	1705.
La Batie		
Burzio	Vendita di Gius.e Burzio à Gius.e Mussati	1710 r.o
Bruneri	Vendita del Caval.e Gius.e Bruneri al Comissario Luca Perini	1715.
Balbis	Quitta delle Benedetta Melior, e Gioanna Casalegno sorelle Picetti à Gius.e Balbis	1716 r.o
Barbero	V. Montaldo	1725 r.o
Borgna	V. Pamparato	1729.
Baruchi	V. Torre	1731. 1734 r.o
Bertano		
Bottero	V. Levaldigi	1742.

Lib. P.mo

Barbero	V. Dronero	@1752 r.o
Bonino	V. Samperato	1753 r.o
Biancotto	V. Demonte	1755.
Beretta	V. Lisio	1762.
Boggio	V. S. Giorgio	1764 r.o
Biella	Vendita dello Spedale della SS.ma Trinità di Biella alli D.	
Bellarate	Franco Perotti, Felice Capuccio, Giu.e Paolotto, Bernardino Furno, Gio	
Bellina	Anto Bellarate, Anto Losa, Giu.e Delmastro, Giu.e Viglione, Giulio	
	Bellina, e Domenico Croso	1774 r.o
S. Benigno	Vendita della Comp.a della Cintura di S. Benigno al Canonico	
	Domenico Rossi	1777 r.o
Bassi	Dote d'Antonia Maria de Bassi Sposa di Vincenzo Bianchini	1811.
Bianchini		
Boissone	Compra di Franco Anto Ceresero da Bernardo Boissone	1812 r.o
Bologna	V. S. Luigi	1817.
Borletti	Quitta delli Nez Angelo, ed Anna Batta Borletti già Ved.a Magnon	
	Giugali Vacca all'Avvo Pietro Gaspare Borletti	1827.
Balliani	V. Callori	1829.
Bachi	Obligo del Conte Gerolamo Scarampi di Camino verso Israel Bachi	1849 r.o
Borivengo	V. Ocelli	1859.
Barge	Procura di Gio Barge in Domco Barge	1869 r.o
Brondelli	Liberazione del Conte Gio B.a Brondelli di Brondello al Nez Gio Floris	1871.
Balzetti	Quitta di Rosa Blanchi Ved.a Balzetti al Conte Gio B.a Brondelli	
Blanchi	di Brondello	1872.
Brondelli		
Balma	Quitta di Barbara Alpignano Ved.a Converso à Teresa Fenoglio	
	Ved.a Balma, e di questa à Carlo Anto Givone	1882.
Berghini	V. Agazzino	1885.
Birago	Affittam.o del Caval.e D. Carlo Filiberto Birago à Domco Gallina	1903.
Benzo	Vendita del March.e Giu.e Filippo Benzo di Cavor alli Conte D.	
	Pompilio, e Caval.e Uberto suoi fratelli	1923.
Belmondo	Quitta del Nez Filippo Belmondo à Giu.e Galfrè, ed acquisto fra essi	1944.
Belliardi	V. Pozzi	1952 r.o
Brochi		
Belli	V. Pozzi	1969.
Borla	V. Perino	1996 r.o
Bachi	V. Cavalleri	2013. 2015.
Brachi	Vendita di D. Cesare Tesio à Carlo Brachi	2017.
Burzio	Vendita di Giu.e Genta ad Anto Burzio	2021.

Lib. P.mo 1798

Bello	Cessione di Giò B.a Bello à Carlo Rizzo	@ 2025.
Blavet	Vendita di Zaverio Blavet ad Alessandro Durafour	2031.
Bazano	V. Grimaldi	2037. 2041.
Bussetti	V. S.ta Croce	2054.
Baretta	V. Franco	2055. r.o
Bricca	Vendita dell'Avvo Nicolao Bricca à Giò B.a Renaldi	2058. r.o
Beltrandi	V. Castellino	2067.
Brengeri	V. Signatelli	2071. r.o
Brun	Procura di Giacomo Brun in Luigi suo fratello	2073.
Bonaudo	V. Agostiniani	2077.
Bollati	Retrovend.a dell'Avvo Fortunato Bollati al Banch.e Gius.e Cotta, ed acquisto di d.o Avvo dalla Mensa Arcivescovile di Torino	2079. 2081.
Barberis	V. Carmelitani	2085.
Brea		
Benzo	V. Lauro	2092.
Bertoglio	Dote di Domenica Bertoglio Moglie di Lorenzo Giardino	2093.
Bosco	Ratificanza di Stefano Bosco à Gius.e Batta Dettoni	2096.
Bruno	Vendita d'Ignazio Matteo Torre à Gius.e Bruno	2101.
Borsarelli	V. Griseri Gaspardino	2102. r.o
Benedicti	V. Schellino	2111.
Bonino	Obligo di Marg.ta Serra Ved.a Brero verso Giò B.a Bonino	2154.
Brero		
Bonora	Censo del Comend.re D. Federico Piattoli à Carlo Gius.e Bonora	2156. r.o
Bernascone	Vendita de' SS. Carmelitani di Moncalieri à Gius.e Bernascone	2159.
Bertone	V. Missione	2166.
Bertolero	Quitta del Conte Ignazio Bertolero ad Onorato Derossi, e di Franco Bruno al d.o Conte	2169.
Bruno		
Bertetto	Vendita di Giò Carlo Bertetto à Franco Catera	2181.
Borla	Vendita di Gius.e Borla à Pietro Perero	2183.
Beano	Vendita di Felice Fenoglio, e Spirito Fornello à Lorenzo Beano	2184.
Bionda	V. Cintura Caselle	2185. r.o
Balestrero	Quitta di Marianna Marg.ta Margaria Ved.a Balestrero alli Franco, e Gius.e fratelli Carignani	2193. r.o
Brucco	V. Mola	2198.
Bertola	Dichiaraz.e del Q.re M.ro Giò Ang.o Bertola alli Franco, e Giuseppe fratelli Carignani	2204. r.o
Bramano	Deliberamento per Carlo Bramano à Giorgio Lazaro	2209.
Balma	Acquisto di Giaco Balma dà G. Barmeo Bosco	2213. r.o
Bosco		

Bosco	V. Antonetti	@ 2218.
Bodrero	Vendita di Giò Bodrero à Bernardo Bodrero, e quitta di Maria	
Boschero	Boschero Ved.a Bodrero à d.o Giò	2237.
Balma	Cessione di Giò Giac.o Balma à Giorgio Terizotto	2240.
Bertrand	V. Milliet	2243.
Ballari	Quitta di Baldassar Viada à D. Giust.e Ign.o Ballari	2247.
Belli	Obligo di Domenico Belli verso D. Domenico Villanis	2247 r.o
Bonvicino	Transazione tra la Cont.a di Bonvicino, e la Parrochiale in persona del Parroco D. Giò B.a Greborio	2255.
Banfo	V. Gauteri Gaffino	2271.
Baralis	V. Riva	2277.
— Biandrà	Presentazione Testam.o del Conte Cristofaro Biandrà di Reaglie	2291.
Binda	Vendita del Conte Gaspare Gastaldi di Trana à S.ro Ant.o Binda	2293.
Bogetto	V. Pittono	2299.
Benzo	Vendita di Giust.e Ant.o Benzo al Seg.ro Vittorio Pozzi	2303.
Bertola	Quitta delli Q.re M.ro Carlo, e Franc.o fratelli Bertola à Giust.e M.a Bertola, altra delli Giò Negro, e Giust.e Puech, ed impiego di questo presso d.o Negro	2313.
Barrera	Transazione tra Baldassar Luciano, e li Giò, e Giust.a Zio, e Nipote Barrera	2317.
Borio	V. Pantoja	2321.
Bazin	Procura delli Luigi, e Carlo fratelli Bazin Duchemay in Carlo loro Padre	2325.
Bertola	V. Puech	2332 r.o
Besso		
Bottero	V. Tonelli	2341.
Bussolasco	V. Vacca	2352.
Boil	V. Pilo	2355.
— Borbonese	Presenta V. Testam.o di Gaetano Alessandro Borbonese	2357.
Bruno	V. Minimi	2361.
Bognier	V. S.ta Chiara Carignano	2366.
Barberis	V. Carmelitani	2382.
Berta	V. Cisterciensi Consolata	2391 r.o
— Botto	Nota d'Apertura Testam.o delli Giò B.a, ed Anna Giugali Botto	2427.
Buschetti	V. Ripa	46 r.o
Biella	Quitta dell'Archit.o Giust.e Viana allo Spedale della SS.ma Trinità di Biella	167.
Bocca	V. Andreis	1223.
— Beruti	Testamento delli Pietro, e Franc.o fratelli Beruti	1224.
Bruschiassi	Cessione di Giust.e Bruschiassi à S.ro Ant.o Bruschiassi	1514.

Lib. I. 1798

Borgarello	V. Pasero	@ 2145.
Brunero	V. Melina	225.
Bonis	Retrovend.a di Felice Bonis a Giò Bonis Lib. 5. 1798.	883.
Bardo	Quitt.a di Giul.a Miria ad Andrea Bardo Lib. 6. 1798.	2156.
Bruno	Deliberamento per Pietro Pessione a Stefano Bruno Lib. 7. 1798.	876 r.o

Lib. 2.o

Berutti	Vendita di Rosa Pedotti nata Berutti a Domeo Berutti	@ 11.
Baruchi	V. Miglietto Marietti	13.
Baudi	Retrovend.a del March.e Gaetano de Coadree d'Alinges alla Dama Gabriela Baudi di Vesme nata Gondolo	19.
Bianchis	Cessione della Dama Franca Bianchis Ved.a Bianchis ad Ant.o Bianchis	31.
Blengini	V. Piasso	35.
Bosco	Vendita della Confrat.a della SS.ma Trinità, S.o Sebastiano, S.o Gio. Decollato, e S. Ant.o Abbate del Luogo del Bosco all'Avv.o Benedetto Ricci	38.
Bongioanni	V. Cassine	44.
Bello	V. Cossigliola d'Asti	46.
Besso		
Balestrero	V. Decrava	59 r.o
Bonaveri	Vendita d'Andrea Riva a Domeo Bonaveri	65 r.o
Bonelli	Ratificanza di Giò Fassino ad Angela Boschis Ved.a Bonelli	67.
Boschis		

Lib. 2°

Balbis	V. Agnisetta	@69.
— Bajano	Testamento d'Antonio Bajano	75. r°
Barbero	Vendita degli Avvo Stefano Alessandro, e Cavid.° Ant.° fratelli Bernardi	
Bernardi	alli Giu.ᵉ Paoletti, e Giò B.ª Barbero	79.
Brero	Dote di Margarita Darbesio Moglie d'Ant.° Brero	93.
Broglio	Compra di Domenico Broglio da Francesco Oliva	101.
Brero	Dote d'Elena Brero Moglie di Giac.° Marletto, quitta di quella alli Giu.ᵉ; ed Ant.° fratelli Brero, ed obligo d'altro Giac.° Marletto verso d.ⁱ Giugali Marletto, Dote di Teresa Manfrino Moglie d'Ant.° Brero, e quitta di Maria Marletto Ved.ª Brero à Giac.° Marletto	104. r° - 105. r° - 106.
Badarelli	V. Cantù	109.
— Borello	Testamento di Paolo Borello	111.
Bellardi	Quitta di Marg.ᵗᵃ Bellardi nata Lione alli Carlo, Paolo, ed altri fratelli Palletto	114.
Bertolone	Acquisto di Vittorio Forneri da Pietro Bertolone	117.
Boschis	Quitta di Giò Boschis alla Rag.ⁿᵉ di negozio Lebrun, e Varin	119.
Bertetto	Acquisto di Pietro Bertetto dalli Giu.ᵉ; e Defend.ᵉ fratelli Perona	144.
Bernero	V. Ratti	147.
Ballatone	Dote di Margarita Ballatone Moglie di Barm.ᶜᵒ Perotto	159.
Baccor	V. Canavero	171.
Bellone		
Basili	Vendita di Giò Pietro Basili à Morizio Moris	179.
Bono	Quitta del Prefetto Giò B.ª Bono alla Città di Cuneo	181.
Bachi	Retrovend.ª di Jacob Bachi à Donato Treves	185.
Brignone	V. Cauda	195.
Bruno	Quitta di Rosalia Cristina Bruno à D. Gaspare Costa	196. r°
Bruno	V. Ferrero	213.
Belli	V. Premoli	219.
Borla	Compra dell'Intend.ᵉ Carlo Morand da Batta Borla	221. r°
Beltramo	Compra di Giac.° Beltramo dal Conte Luigi Birago di Borgaro, e di	
Birago	Angelo Chiabotto da Giac.° Beltramo	222. r° - 224.
Bertone	Quitta dell'Avvo Luigi Bertone al Conte Filippo Giriodi di Monastero	225.
Bianco	V. Puech	229.
Bongioanni	Compra di Franc.° Fulchieri dalli Franc.°, e M.ª Picco Giug.ⁱ Bongioanni	247. r°
Belmondo	V. Pollone	252.
Besso	Procura di Michele Besso nel Cavid.° Eugenio Masso	263. r°
Barberis	Vendita di Carlo Emanuel Barberis à Mich.ᵉ Ignazio Borello, ed	
Borello	affittam.° di questo à Giu.ᵉ Tessiore	264. r°
Bodone	Dote di Rosa Maria Gallesio Moglie di Bernardo Bodone	266. r°

Lib. 2.° 1798

Barberis Borello	Retrovend.ª di Mich.e Ignazio Borello à Carlo Emanuel Barberis	267. r.°
Balzetti	Nota di procura di Chiafredo Balzetti in Lorenzo Allasia	271.
Barbero Bertello	Compra di Maria Zachero nata Bertello da Batta Barbero	273.
Benone	Compra di Mariana Benone da Giò M.ª Ratone	275.
Bravo	Apertura Testam.° di Carlo Vittorio Bravo	277.
Bertola	V. Grosso	279. r.°
Brunier	V. Depolier	291. r.°
Berto	Testamento d'Antonio Berto	293.
Boschis	Testamento di Barbara Teresa Boschis nata Razetti	311.
Botta	Retrovend.ª della Contessa Teresa Ruffino di Diano Ved.ª Provana a Giò Botta	315.
Boniforti	V. Signoris	335.
Borani	Dote di Felicita Borani Moglie di Giu.e M.ª Garone	342.
Brochi	V. Roccia	351.
Benedetto Brugnier	Vendita di Domenico Benedetto ad Anna Sivot Ved.ª Brugnier	365.
Boncompagni	Convenz.e tra li Conte Filippo, e Caval.e Carlo fratelli Boncompagni	371.
Battistis	V. De Battistis	375. r.°
Burzio	V. Roero	381.
Bollati	Quittanza delli Non Guglielmo, ed Ang.a Franca Coppo Giugali Bollati ad Antonia M.ª Bollato	387.
Barberis	Vendita di Giò Franco Barberis al Cavid.° Michele Valzania	395.
Bertrand	Procura di Giu.e Bertrand in Anna Mellarede sua Consorte	399.
Bava	V. Gamba	407.
Bracco	Acquisto di Felice Bracco dal Teologo Ang.° Giu.e Stuardi provisto della Prebenda Teologale nella Metropolitana di S. Giò	412.
Benedittini	V. Ricca	415.
Bottiglia	Retrovend.ª del Conte Giu.e Ignazio Bottiglia alla Contessa Luisa Maggia Ved.ª Piossasco d'Ajrasca	437.
Bonardi	Sottomiss.e di Giu.e Bonardi Esecutore Testamentario di Teresa Rossi Ved.ª Regis	454.
Balbis	V. Lusso	469.
Bellone	Vendita d'Ambrogio Bellone à Giò Anselmo	493.
Bottione	Compra di Giò Bottione da Giacinto Vergnano	495.
Bonaudo	Compra d'Anto Bonaudo dalla Real Certosa di Colegno	497. r.°
Banche Benedetto	Permuta tra Barmeo Benedetto, e Giu.e Banche	499.

Lib.° 2.°

Biava Borgesio	Vendita di Battista Borgesio à Giò Biava	@501.v.°
Ballor	Obligo di Felice Ballor à Ferdinanda Raffinear sua Consorte	503.
Berretto	Vendita di Giò Paolo Berretto à Giacomo Piccat	505.
Billione	Cessione del Conte Giò Nicola Billione di Ferranova à Marco Segre, e quitanze trà essi	509.510.512.
Bonsignore	Cessione di Marco Segre à Domenico Bonsignore	511.
Borco	V. Milletto	513.
Brunato	Inventario dell'eredità del fù Giò B.ta Brunato	514.
Bravo	Descrizione dell'eredità del fù Carlo Vittorio Bravo	529.
Bonetta	Vendita d'Angela Viglienzo Ved.a Bonetta ad Amedeo Maratore, e quitanza de' Nascenti da Pietro Franco Viglienzo a d.a Bonetta	537.
Bologna	Dismiss.a di Paolo Bologna à Lorenzo Saltarotto, e Cessione d'Anna Maria Castagnori à d.a Bologna	539.v.°
Bolleja	Vendita di Vincenzo Reverono à Gio.a Bolleja	543.
Benentino	Quitanza di Pietro Benentino à Biagio suo fratello	553.
Bianchi	Procura del Caval.r Luigi Bianchi nell'Avv.o Avv.e M.a Cavalli	556.v.°
Berlajra	V. Mensa Arcivescovile	578.v.°
Bertoglio	V. Mensa Arcivescovile	584.v.°
Belmondo	V. Pejron	590.
Brun	V. Berochette Desarmoz	602.
Brun	Procura dell'Uffizio Giud.le Batter Trasferse nelle Giud.e, e Lista Vigant sua Consorte, e Cognata	605.
Billione	Vendita del Conte Nicola Billione di Ferranova à Franco Governaro	608.
Bricco	Compra di Pietro Clapier dalli Giud.ci e Teologo Giano Padre, e fol Bricco	628.
Bono Beolchi	Quitta di Felice Bono al D.r Federico Beolchi	635.
Bacco	Acquisto delle Secondino, ed Altro Fratelli Maggiavotti da Sig.r Ballo	647.
Bojne	Vendita di Bernardo Bojne ad Anto Tarragna, ed acquisto di Giacomo Geremo dà Bernardo Bojne	649.651.
Bertolero	Compra di Domco Montegrandi dal Conte D.n.e Filippo Bertolero d'Almese	661.
Berardi	V. S.t Domenico	664.
Bellardi	Testamento di Paolo Bellardi	684.v.°
Bouch	Compra di Bertrand Bouch da Melchior Rovera	709.
Berzetti	Credito per li Barone Marcellino Grimaldi e Cont.a Adelaide Ducler.	
Buronzo	Deputazione Millier verso il Conte D. Venceslao Berzetti Buronzo	711.
Baj	V. Gattinara	717.
Bongioanni	Recognend.a del Medico Giul.o Viglani al Mag.r Michele Bongioanni	719.

Bontron	Procura di Claudio Lorenzo Bontron nel Noz Chiz Fredo Paoletti	727.
Bruno	Patrimonio del Ch.° Giuseppe Bruno	729.
Bachi	V. Borra	738.
Borco	Quitta di Lucia Mosso a Tomaso Borco suo Padre	739.
Bianchis	V. Chiabrano	747.
Brochi	V. Vigada Silva	763 v.°
Bruno	V. Curie Consolata	782.
Bodojra	V. Chiavigliona	783.
— Ballesio	Testamento di Gio Antonio Ballesio	784 v.°
Bajma	V. Curie Canavesa	785.
Bersano	Acquisto di Michele Bersano dalle Teresa, e Clara sorelle Gattino	786.
Benale	Acquisto di Bernardo Giuliano da Giu.ppe Benale	787.
Brunetto	Restituenda di Mich.le Ant.o Brunetto ad Ant.o Tonso	788 v.°
Borchiglia	Acquisto di Carlo Borchiglia da Gio Bt.a Durio	790 v.°
— Ballesio	Test.to di Angela Ma Ballesio ved.a Tonso nata Saguriello	771.
Berretto	Acquisto di Domenico Berretto da Bartolomeo suo Padre	778.
Bocio	V. Cordero	807.
Borello	Acquisto di Giacomo Diesio dalli Carlo, e Teresa Giacomino Giuseppe Borello	819.
Brunetto	Quitta di Giu.ppe Brunetto a Tomaso Gaudi Majetto, e Impiego	819 v.°
Berta	pretto Giu.ppe Berta	
Borello	Restituenda di Dom.co Vittorio da Carlo Borello	820 v.°
Borla	Quitta di Biagio Bracco a Giu.ppe Borla	821 v.°
Bracco		
Boerio	V. Perotti	824.
Borla	Cessione di Giu.ppe Sermaj a Gio Michele Borla	825 v.°
Ballesio	Cessione di Michele Ballesio a Bartolomeo suo fratello	827.
Bonardi	V. Mallea	829.
Bifrari	Quitta di Gio Dom.co, e Mag.ca Chiabrando Giacinto Molini alli Avvocati Giu.ppe Bifrari	842.
Barnabiri	V. Ghighetti	845
Berrone	V. Calosso	860.
Borchetti	Quitta di Gaudenzio Borbotti agli Avvocati Giu.ppe Vallino, e Matteo Garjna	864.
Berretto	Cessione di Carlo Ant.o Berretto ad altro Carlo Ant.o Berretto	865.
Bontron	V. Dela Tour	868. 867.
Bellezza	Convenzione tra le Ma Catta Botta, e Domica Gastino Madre, e figlia	
Botta	Bellezza Cajetta, e li Gio Dom.co, e Gio fratelli Bellezza Cajetta	873.
Bongioanni	Convenzione tra Lu.do Mauro, e Bartolomeo Bongioanni suo figlio	876.
Brunacco	Vendita di Ludovica Lucia Salvarga Ved.a Bramasso alli Giuseppe, e Pasquale fratelli Brunacco	883.

Lib. 2°

Borgarello	V. Carità	@888. r°
Boglione	V. Carità Colombati	891.
— Boma	Presentazione, ed Apertura Testam.° di Vincenzo Boma	925. 926.
Besso	V. Puech	935.
Boravichio	Quittā di Giorgio Boravichio al Cavalier Giò Matteo Malacria	943.
Borla	Vendita di Giò Tomaso Gaudimeinetto à Michele Borla	946.
Bracorand	Procura dell'Uffiziale Filiberto Bracorand in Giust.e suo Padre, e di	
Bernard	Carlo Pompeo Bernard de Molar in Anna Soffia Bracorand sua Consorte	947. 948.
Bertetto	Accollam.° di Paolo Bertetto pel Conte Luigi M.a Biandrate San	
Biandrate	Giorgio	953.
Bertolotti	Dote della Damigella Gaetana Bertolotti Sposa dell'Avvo Giulio —	
	Giust.e Mazzè	954.
Bo	Dote di Maria Teresa Ajmone Nepote Ved.a Caviglione, e Bo Sposa dell'	
	Avvo Paolo Mazzè	958. r°
Bianco	V. Arnaud	960. r°
Bertetto	Acquisto di Pietro Molinaro da Paolo Bertetto	961.
Borello	Cessione di Giò B.a Sereno à Stefano Borello	965. r°
Bassi	V. Avenati	968. r°
— Bertetti	Testamento di Carlo Bertetti	975.
Beccaria	Nomina delli Cavalieri Baldassar, e Pio fratelli Beccaria in D. Giò Dajnese	977.
Besso	Vendita del Noz Chiafredo Besso à Carlo Giust.e Fantoni	979.
Bacco	Rinoncia di Costantino Bacco alli Giar.o, ed Ant.o suoi fratelli	987.
Bruno	Vendita di Pietro Pessione à Stefano Bruno	989.
Berta	Cessione di Michele Berta à Franco Converso	995.
— Bocca	Testamento di Franco Ant.o Bocca	1005.
Bocca	Quittā delli Caval.e Giust.e Nicola, e Damigella Giacinta Ratti all'	
	Avvo Giust.e Bocca	1007.
Bertini	V. Cigna Cuminati	1019.
Bolgiè	V. Nano	1023.
Benedetto	Vendita di Biaggio Benedetto à Lorenzo Ceppi	1035.
Bard	Quittā delli Maria Antonia Melano, Maddalena, Pietro, e Delfina	
	Madre, e figlj Bard, e Carlo Ceresole all'eredità d'Israel Nizza	1036.
Boero	Quittā dell'Avvo Vincenzo Rodoli, Pietro Clemente, e Prospero	
Beltrutti	fratelli Crotti alla Massa de Cred.ri di Rocco Boero in persona di	
	Giust.e Beltrutti	1045.
Barel	V. Teppati	1056.
Bruno		
Bona	Quittā reciproca tra Giust.e Fontana, e Stefano Bona	1067. r°
Boncompagni	Quittā delli Conte Filippo, e Caval.e Carlo fratelli Boncompagni al C.te Derossi	1071. r°

Lib. 2° 1798

Bertie	Vendita di M.a Maddalena Veraldi Ved.a Bertie à Carlo Gallo	@1095.
Borio	Compra di Pietro Filippo Borio da Ignazio Fantolini	1097. r.°
Borda	Quitta del Conte Bernardino Morra di Lauriano à Gerolamo Borda	1101.
Borelli	Quitta dell'Opera delle Rosine di Chieri dal Curato D. Emanuel Borelli e retrovend.a à questo dall'Avv.o Luigi Masino	1111.
Boasso	Compra di Vittorio Boasso da M.a Delibera Negri già Ved.a Gionti nata Cavalli	1113. r.°
Berardo	Obligo di Domenico Venera à Matteo Berardo	1115. r.°
Bocca	Compra di Gius.e Ant.o Bocca da Gius.e Rapesano	1116.
Bejlis	V. Olivero	1151.
Bouch	V. Molines	1163.
Boccardi	V. Nuiz	1167.
Balduino Bodojra	Dismiss.e di Gio. M.a Nicolassi per li Franc.o e Domen.co fratelli Balduino à Rosa Bodojra Ved.a Balduino ed Amatteo	1171.
Beglietto	V. Gianotti	1179.
Balauri	Quitta di Nicolao Fenoglio all'Avv.o Felice Ballauri	1185.
Boccardo	Retrocess.e di Giac.o Falchero à Gio. Boccardo	1197.
Badetti	V. S. Gio. V. Senacino	1199. 1201.
Balland	V. Salier	1213. 1214. 1215.
Belli	V. Cisterciensi	1217.
Bongioanni	Cessione d'Amedeo Muratore à Gius.e Bongioanni	1219.
Ballada	Convenzione tra Gius.e Ant.o Ballada, e Tomaso Talice	1221.
Belmondo	V. Agnesi	1229.
Boè	V. Chantel	1233.
Bellardi	Quitta del Conte Leopoldo Enrielli di Donas al Medico Ludovico Bellardi	1251.
Bonone	V. Rosasco	1263.
Baldo	V. Frascarolo	1270. r.°
Borgofranco Berri	Vendita dello Spedale de' poveri di Borgofranco in Lumellina alli Giacinto Appiani, D. Gio. Ubaldo, e Vinc.o fratelli Caligaris, Gius.e Ant.o Berri, Pietro Paolo Calventi, ed Anna M.a Pasciuti	1280.
Bianco	V. Solero, V. Cuneo	1283. 1288. r.°
S. Bernardino	V. Pancalieri	1299.
Beltramo	V. Moncucco	1301.
Borello Biandrino Biandrà	V. Costanzana	1310. r.° 1313.
Bertola	Vendita del Conte Gius.e Bertola di Gambarana à Lor.o Peruchietto	1327. r.°
Bianco	Dote di Catta Cossano Sposa di Paolo Luigi Bianco	1328.

Lib. 2°

Bracco	V. Torino	@1334 r°
Basso	V. Torino	1336.
Badetti	V. Torino	1344.
Bastoneri	V. Torino	1351.
Barlatier	V. Doncieux	1353.
— Badia	Apertura Testam.° del Chirurgo Giò Badia	1357.
Barbasso	Cessione di Carlo Costanzo Longo à Giu.e Barbasso	1363.
Borano	V. Grosso	1367.
Bennale	Vendita di Giu.e Bennale à D. Cesare Bruno	1379.
Bruno		
Bianco	Dote della Damig.a Felicita Bianco di Barbania Sposa del Conte Luigi Pastoris di Casalrosso	1382.
Barberis	Retrovend.a per Giò B.a Sorisio al Non Ant.o M.a Barberis	1397.
— Bianco	Testamento di Giacomo Bianco	1411 r°
Bruno	Vendita di Vittoria Bruno nata Ferrero à Dom.co Converso, ed altra di Stefano Bruno à d.a Bruno	1414.
Bologna	Vendita di Paolo Bologna à Dom.co Bologna	1416 r°
Bruno	V. Pessione	1417.
Buffo	Vendita di Catt.a Pradotto ad Ant.o Buffo	1421 r°
Bellotti	V. Preverino Pozzo	1432 r°
Bertagna	Quitt.a delli Fran.co Giu.e, e Carlo fratelli Bertagna à Giu.e Brochi	1439.
Brochi		
Borano	Dazione in paga d'Ant.o Mattino ad Ant.o Borano	1440.
Baudino	Emancipazione di Giu.e Baudino da Paolo suo Padre	1440 r°
Borlo	Dote di Catt.a Pandiano Ved.a Borlo Sposa di Luigi Filippi	1461.
Berta	Procura di Felice Berta nel Teologo Giò B.a Berta	1463.
Bertrand	Procura di Giu.e Fran.co Bertrand Laperouse in Anna Soffia Arco sua Consorte	1476.
Brossa	Quitt.a del Commiss.° Giu.e Felice Clerico à Bernardino Brossa	1477.
Badetti	Vendita Mobili della fu M.a Maddalena Badetti	1495.
Berardi	Dote di Maria Lud.ca Rolando Moglie di Giu.e M.a Berardi	1500.
Bajetto	Dote di Brigida M.a Bianco Moglie di Pietro Ant.o Bajetto	1502.
Bianco		
Birago	Vendita del March.e Enrico Birago di Vischealli Giò B.a Follis, Ant.o Ajmino, Ant.o Fontana, Fran.co Restaldo, Fran.co Oglietto, Andrea Areglio, Giò Allono, Lorenzo Ajmino, Agostino Follis, Giacomo Ajmino, Ag.no, e Giacomo Benedetti, Pietro Capelletto, Fran.co Forchino, Dom.co Pellerino, G.B.a Benedetto, Conte Gasp.e Valperga, Vincenzo Cavaglià, Fran.co Oglietto Panzia, Giò B.a, e Fran.co fratelli Bellardi, Martino Oglietto, Vincenzo	
Benedetto		
Bellardi		

	Ferrero, Giò B.ª, ed Ubertino Ajmino, e Giò Ant.o Fontana, e quitta à d.o Marchese dal Conte D. Carlo Perrone S.r Martino	@1511.
Beraudo	V. Isnardi	1581.
Birago	Quitta di Carlo Giu.e Calzone al March.e Enrico Birago di Vische, e Vendita di questo al Teologo D. Luigi Grigliati	1588. 1592.
Bobbio	V. Alberti	1593.
Bocca	Nota di vendita di Domenico Bocca à Giò Rolfo	1600.
Barberis	Dote della Damigella Anna Barberis Sposa del Non Pietro Lepora	1604.
Bruna	Quitta di Rosalia Raposio Perelli à Filippo Bruna	1605.
Basso	Vendita di Vittorio Quirico à Giò Emilio Basso	1613.
Bruno	V. Micheletti	1615.
Beltramo	Acquisto di Pietro Beltramo da Giac.o Saroglia	1624.
Barbero		
Begliano	V. Grimaldi	1633.
Brachi		
Brocco	Vendita di Giò B.ª Garino agli Ant.o, e Carlo fratelli Brocco	1722.
Bertino	V. Allaria	1727.
Barberis	Quitta delli Non Pietro, ed Anna Barberis Giugali Lepora, e Giu.e Barberis à Felice Franc.o Mecca	1735. r.o
Benedetto	V. Gherzi	1737. r.o
Beltramo	Quitta delli Giu.e, e Teresa Beltramo Giugali Bossola à Teresa	
Bossola	Monasterolo Ved.a Maruchi, altra di questa à Giacomo Tarditi, ed altra di D. Pietro Giraudengo à d.i Bossola	1741.
Bergero	Quitta di Barm.eo Lupo à Giò Bergero	1747. r.o
Bardi	Revoca di procura di Giu.e Bardi in Eugenio Sella	1749. r.o
Balla	V. Fassino	1751.
Bisiè	Censo di Franc.o Bisiè à Donna Teresa Abbà Ved.a German, e quitta à quello dalli Gaetano Magnotti, Giò Ant.o Gallo, e Capi Mastri Leve, e Gastaldetti	1753.
Buscaglione	Convenz.e tra gli Archit.o Michele, Giò, e Carlo fratelli Buscaglione, e Mich.e Agostino Buscaglione	1759.
Burlotti	Vendita delli Felicita Buridano, Avv.o Carlo, e Sottotenente Giu.e	
Buridano	Madre, e figlj Burlotti à Clemente Garzone, e quitta à quelli dalli Giulia Burlotti Ved.a Negri, Avv.o Luigi Ponte, ed Anna Gilardi, ed Angelo Madre, e figlio Adamino, ed altra di d.o Avv.o Burlotti à d.o Garzone	1765. 1777.
Bruno	Vendita di Giu.e Bruno à Giò Prato	1783.
Balbiano	V. Angelino	1786.
Bollone	V. Richiardo	1787. r.o

Bejlis Bertolero	Retrocess.e di Graziadio Treves à Cesare Bejlis, Cessione di d.o Bejlis al Conte Gius.e Ign.o Bertolero d'Almese, ed altra di questo ad Emanuele Mollard	1789. 1791.
Bocca	Quitta di Gius.e M.a Chiaverotti, e Massa de' Cred.ri Moccafi in persona di Gaspare Martin, e di Carlo Ant.o Pezza ad Ag.no Bocca, e Massa de' Cred.ri di Gius.e Gaudino	1797.
Brachetti	Cessione di Giò Dom.co Brachetti all'Avv.o Ch.o Felice Giacone	1807.
Ballari	Censo di D. Gius.e Ignazio Ballari à Genevieffa Papa sua sorella	1817.
Bolognino	Compra di Martino Bolognino da Matteo Gorgerino, e Permuta tra quello, e Carlo Manfrino	1819. 1819. r.o
Brero	Compra d'Ant.o Brero da Giò B.a Sapino	1819. r.o
Belgrano	Quitta del Conte Giò Agostino Belgrano di Fornolasco à Giò B.a Renaldi	1819. dupl.
Barnoino	Accollamento di Giò B.a Costa pel Vassallo Luigi Somatis à Rosa Morfino Ved.a Barnoino	1826.
Bertier	V. Rubod	1829.
Bachi	V. Saluzzo Segre	1837.
Barzochino	Vendita del Conte Fluminio Radicati di Robella ad Ant.o, e Matteo fratelli Barzochino	1855.
Bruno	Vendita di Stefano Bruno ad Amedeo Muratore	1856. r.o
Boasso Biglia Balzetti Bono Biancone Bellino	Ratificanza d'Anna Boasso nata Tessier al Conc.o di Giò Biglia, e Chiafredo Balzetti, quitta di d.o Conc.o à Felice Novaretti, Vendita dello stesso Conc.o à Gius.e Pachiotto, quitta del d.o Balzetti, e Liberazione all'Economo Non Franc.o Ant.o Bono V. Galleano	1863. 1877.
Burlotti	Vendita di D. Ignazio Burlotti al Patrim.le Giò Pietro Grosso	1885.
Barbavara	Quitta al Vassallo Ottavio Barbavara dagli Ant.o, e Gasp.e fratelli Serassi, e Gius.e Benedetto Vitta	1893.
Borri	V. Cachiardi	1901.
Bettino	Quitta di Gerolamo Spargella à Gius.e M.a Bettino	1905.
Balbis	Vendita di Giò Michele Colletto à Michele Balbis	1913.
Boccardi	V. Fontana	1927.
Boero	V. Ajassone	1939.
Boero	Retrovend.a dell'Avv.o Lorenzo Cambiano à Giac.o Boero	1940. r.o
Bisacha	Quitta di Giò Giac.o Bisacha alli Pietro, e Giac.o fratelli Veglio	1941. r.o
Berlia	Cessione della Cont.a Rosalia Nazari di Calabiana nata Morata al Conte Luigi Berlia della Pie[illegible]	1945.
Bellochio	Quitta dell'Avv.o Ottavio Bellochio alli Carlo, Ignazio, Vittorio, e Clemente fratelli Fagiani	1956.

Lib. 2° 1798

Bellardo Bergera	Vendita di Felice Bellardo à Giacõ Bergera, ed impiego presso la Rag.ne di negozio Maurizio Ajmar, e dichiaraz.e di d.o Bergera alli D. Michele, Carlo, e Giacõ Zio, e Nipoti Bellardi	@1960.
Busca	V. Grimaldi	1983.
Bianco	Testamento di Domenica Bianco	1997.
Bego	Procura del Noz. Franco Anto Bego in Domco Lionetti	2013.
Blengini	V. Silva Tarouca	2015.
Bertalazone	Convenzione tra li Barone Pier Franco Nizzati di Bojon, ed il Conte Giacinto Bertalazone di Banna	2017.
Bima	V. Fresia	2045.
Beruto	V. Penario Pinchia	2069. r.o
Balestrero	V. Gallone	2075. r.o
Buffa	V. Couvert	2076.
Burbati	Presentaz.e Testam.o di Catta Burbati già Ved.a Turlettinata Touffani	2079. r.o
Battaglio Bertetti	Vendita di Giu.e Bertetti à Paolo Battaglio, e quitta à d.o Bertetti dall' Avvo Lorenzo Cambiano	2081. r.o
Boerio	Quitta delli Stefano Maria, ed Anna Genevieffa Manuel Giugali Greborio à Tomaso Boerio	2085. r.o
Bo	Quitta delli Giò B.a, e Maria Bo Giugali Magliano alli Giu.e Anto, e Carlo Franco fratelli Bo	2086. r.o
Bosco	Compra di Maurizio Bosco da Giò Mussa	2089. r.o
Belmondo	Vendita delli Marg.ta Silvestro, e Mich.e Madre, e figlio Belmondo à Carlo Giu.e Piaggio	2103.
Bianco	V. Pittatore	2108.
Bedasso	Acquisto di Pietro Bedasso dalle MM. della SS.ma Annonciata	2121.
Bersano	Compra di Domenico Zappata da Giu.e Bersano	2127.
Birago	Retrovend.a di Vincenzo Ronzino al Conte Luigi Birago di Borgaro, e quitte à questo dalli Cavalieri D. Carlo Filiberto, Angelo, Eugenio, e Giu.e Suoi fratelli	2129. 2130. 2131. r.o
Belanger	V. Cays	2059.
Bianco	Vendita del Noz. Giò B.a Mistraletti à Bernardo Bianco Lib. 6. 1798.	2157.
Bodino	V. Cima Lib. 6. 1798.	2161.
Bojne	V. Giura Garretto Lib. 9. 1799.	495. r.o
Bertalli	V. Romano di Carmagnola, Tesio, e Quaranta	1157.

Lib. 3°

Bernardi	Procura di Stefano Bernardi in Luigia Merlo sua Consorte	6.
Bolmida	Codicillo di Vincenzo Bolmida	15.
Brichanteau	V. Compans	17.
Brucco		
Barile	V. Fontana	23.
Brajda	Nota di vendita di Luigi Oderda a Giusta Brajda	27.
Borgarello	V. Agostiniani	29.
Belmondo	V. Vaudagnotto	41.
Balland	V. Sallier	47.
Birago	Censo del Conte Gaetano Piossasco Derossi Asinari di None alli Cavalli Angelo, ed Eugenio fratelli Birago di Borgaro	51.
Benzo	Nomina del Marchese Giuseppe Filippo Benzo di Cavor nel Teologo Gaspare Mosso alla Parrocchia d'Isolabella	53.
Botigella	V. Cavezzini Canevari	55.
Bachi	Dote di Bella Rosa Bachi Moglie d'Abram Malvano	63.
Borra	Testamento d'Antonio Borra	65.
Beruto	V. Vigone	67.
Berardi	V. Garelli Ghislieri Gallarate	69.
Beruti	Nota di quittanza delli Cesare, e Medico Giò Carlo fratelli Beruti	
Bertini	a Teresa Borgia Vedova Bertini	76.
Borgia		
Boasso	Vendita d'Agostino Tarditi a Giuseppe Boasso	99. r°
Baretti	Censo dello Spedale di S. Giò al Canonico Giò Bta Baretti	110.
Bontron	Retrovendita di Claudio Bontron al Chirurgo Giò Bta Rosano	115.

Lib. 3.° 1798

Ballor	Vendita di Domenico Roccati à Giò Pietro Ballor	@123.
Buronzo	V. Sobreri Signoris	125.
Bonino	Retrovend.a della Cont.a Felicita Sachi di Lisio nata Verdina a Stefano Bonino	144.
Bertino	Compra di Giò B.a Bertino da Domenico Cervetto	152.
Bego	Compra del Teologo Amedeo Maggia dal Nob. Franco Anto Bego	153.
Bejlis		
Boeri	Compra di Giò Bejlis da Maria Boeri Ved.a Brero	155 r.o
Brero		
Bianco	Prestito di Carlo Spreafico al Barone Ermenegildo Bianco di S. Secondo	157.
Benissone	V. Mejranese	165.
Bussetti	Vendita di Giò B.a Bussetti all'Avvo Filippo Quaranta	169.
Besso	Quitta del Nob. Giò B.a Besso ad Odino Buffa	171.
Buffa		
Bonetto	Emancipazione di Giu.e Bonetto da altro Giu.e suo Padre	175.
Benentino	Nomina di Felice Benentino in D. Franco Arnò	177.
Bertola	Vendita del Conte Giu.e Bertola di Gambarana à Giò Devecchj	183.
Bianco	Testamento di Marianna Bianco	186.
Bono	Cessione di Magno Viano à Barmeo Bono	191.
Beccaria	Permuta tra li Giò Ang.o M.a Beccaria, e li Giò B.a ed Anna Negro Giugali Simonini	193.
Benna	V. S. Morizio	193 r.o
Bertolone	Vendita di Luigi Bertolone à Carlo Giu.e Pollone	195.
Bosco	V. Viansone	195 r.o
Bernard	V. Vignati Veglio	199.
Bertola	V. Santa Croce	201.
Balegno	Vendita del Nob. Mich.e Anto Balegno à Michele Vinardi	209.
Bellardo	V. Malta	219 r.o
Bussola de' Poveri	V. Lionti	231.
Betrone	Vendita di Claudio Betrone al Medico Michele Betrone	233.
Bajlo	Vendita di Pietro Bajlo à Domenico Rossero	235.
Bonino	Transazione tra Francesco, e Domenico fratelli Bonino	237.
Bachi	V. Ebrei	241.
Bruno	V. Adami	243.
Brunier	V. Depolier	246.
Bastonero	V. Conte	253.
Bodrone		
Bajetto	Dote di M.a Pristinone già Ved.a Pecora Sposa d'Ignazio Bajetto	265.
Bonifacio	V. Cima	265 r.o

Biga	V. Calvo	@269.273.
Bertolotti	Vendita di Filippo Bertolotti a Domenico Rovello	293.
Bertello	Dote d'Angela Garetto Moglie d'Anto Bertello	294.
Belli	Vendita del Banch.e Claudio Rubod al Banch.e Vincenzo Belli, e quitta della Raz.ne di negozio Fabre e Belli a d.o Rubod	297.
Boggio	V. Andreis	315.
Barata	Compra di Michele Ghera da Gio Domco Barata	317.
Bellotti	Compra di Cesare Rosetto da Pietro Angelo Bellotti	317.v.o
Barberis	Procura dell'Avvo Gio B.a Barberis in Lorenzo Barberis	321.
Bettino	Rinoncia di Pietro Bettino a Batta Richiardo	322.
Bersco	Cessione di Brigida Betto nata Gilli al Padre Gioachino Borchetti	323.
Borchetti		
Ballatore	Cessione d'Anna Ma. Oliviero nata Ballatore a Giaco Bodrero	339.
Bodrero		
Bajma	Vendita di Gio Domenico Bajma a Gioachino Raporo	341.
Balzet	Quitta di Rocco Anto Ma.o Balzet al Gr.e M.o Vincenzo suo Fratello	352.
Balestrero	Quitta di Franco Balestrero alli Claudio, ed Anto Fratelli Rivero, ed altra a quello da Luigi Gausto	359.v.o
Bejlis	Testamento di Giacinta Gerolama Bejlis	365.v.o
Boch	Cessione della Raz.ne di nez.o Giu.e Ludovico Boch, e figlio a Chiaf.o Cando	366.v.o
Bava	V. Metropoliana	369.
Bello	V. Metropoliana	370.
Bonansea	Compra di Giu.e Bonantea da Guglielmo Sattore, e di Franca	430.v.o
	Facta da d.o Bonantea	438.
Battaglietto	V. Claretta	445.
Brunato	Compra dello Speziale Filippo Antoniatti da Giaco Brunato, quitta delli Gio, e Franca Brunato Giugali Francolino a d.o Brunato, ed acquisto di d.o Francolino da Anto Castagno	448.
Brondelli	Obligo del Conte Giu.e Brondelli di Brondello verso Vittorio Torelli	454.
Butturino	V. Triulzi	467.
Bollano		
Biandrà	Retrovend.a del Conte Cristofaro Biandrà di Reaglie alli Padri Carmelitani di Torino	499.v.o
Bellino	V. S. Martino S.ta Maria	529.
Beccaria	Liberazione delle Anna Bon, et Benedetta sorelle Beccaria, e di lo	
Bon	Giacone a Pietro Giu.e Giacone, e divisione tra quelli, e Cento di d.o	542.v.o
	Pietro Giu.e Giacone a d.a Benedetta Beccaria	550.
Buscaglione	V. Lodi Ceveris	557.

Lib. 3. 1798

Bertrand	Retrovend.ª d'Andrea Bertrand al Capitano Franco Clarj	@567.
Barberis	V. Adda Actis	569.
Bianco	Quitta del Conte Luigi Valperga di Barone à Giustiniano Bianco	573.
Bertetti	V. Moncalvo	581.
Bo	V. Gariglietto	598.
Bergamino	V. Moscone	601.
Borione	Compra di Pietro Anto Borione da Pietro Cagna	616.
Bertoglio	Testamento di Catta Bertoglio Ved.ª Marini Moglie di Gius.e Mussato	617.
Basso	Quitta di Giacomo Basso al Medico Giò Batta Gianolio	620 r.º
Bianco	V. Molina	625.
Bertrand	V. Millet	629 r.º
Bassino	Vendita di Giò Bassino à Gervasio Francone	632.
Beretta	Vendita di Gius.e Bossolo à Giò B.ª Beretta	633.
Bossolo		
Benzo	Vendita d'Anto Benzo alli Gius.e e Mattia suoi fratelli	634.
Bellezia	Dote di Vittoria Bellezia Moglie di Franco Costamagna	639.
Bovero	Dote di Luia Maria Negro Moglie di Barmeo Bovero	645.
Barbasso	Testam.º di Cattarina Barbasso già Ved.ª Aprà nata Gamba	652.
Bologna	V. Caresana Carrera	661.
Berteu	Retrovend.ª di Maria Berteu al Noz Franco Anto Bego	671 r.º
Bego		
Borbonese	Retrovend.ª di Gaetano Borbonese all'Avvo Gius.e Quaranta	685.
Basili	Nota d'acquisto della Rag.ne di negozio Basili, e Cizaletti dalli	
Bianconi	Canonico Vincenzo, e Felice fratelli Bianconi	687.
Barengo	V. Amione	689.
Biglino	Vendita di Gius.e Anto Biglino à Gius.e Verdese	694.
Boccardi	V. Vico	695.
Brachi	Censo del Conte Trajano Rovero di Piobesi à Paolo Gius.e Brachi	699.
Balbiano	Quitta del March.e Simone Balbiano al March.e d'Angrogna Carlo Emanuel Luserna Manfredi	707.
Bottero	Dichiaraz.e di Luigi Dossetto à Maria Bottero sua Consorte	729.
Basili	Compra di Giò Pietro Basili dall'Avvo Bonifacio Gastaldi	733.
Bava	Subaffittam.º del Noz Melchior Bava à Giò B.ª Carisio	737.
Bianco	Affittam.º del Barone Carlo Giacinto Bianco di Barbania al Q.re M.ro Francesco Marco	743.
Borgato	V. Mondovi	750.
Bottero		
Bonetto	V. Paesana	754.
Bellone	V. Robilant	763 r.º

Lib. 3.

Bigliani	V. Casale Cabiari	767 v.°
Boccignone	V. Montemagno	787 v.°
Biello	V. Gesù	801.
Basilio	V. Saluzzo	808.
Bersia		
Bosco	V. Gesù	817.
Bonino	Convenzione magli Angelo, e M.a Teresa Bonino Giugali Ubert, e	
Bosso	Michele Bosso, e quitta à questo dà Genoffa Bosso	825.
S.t Benigno	V. Tavizzo	831.
Biriè	Quitta d'Innocenzo Biriè all'Avvo Ignazio Majna, altra delli Capi	
	Mastri Eusebio Gattaldetti, e Giu.s Anto Follis à d.o Biriè, e rinuncia	
	al med.o da Paola Biriè nata Selleri	845.
Bianco	Vendita del Barone Carlo Giacinto Bianco à Giacinto Vigna	857.
Bonard	V. Cravetta	885.
Ballajra	V. Gallino	887.
Barnabiti	Vendita de Padri Barnabiti di S.t Dalmazzo à Giò B.a Rothiano	893.
Buccaglione	Quitta d'Agostino Buccaglione all'Avvo Michel Buccaglione	903.
Battueli	Vendita di Carlo Battueli à Giu.s Gojne	905.
Berthier	Procura di Claudio Giu.s Berthier in Franco suo fratello	909.
Bocco	V. Derotti	915.
Benedetto	Sottomiss.e di Giò Giacomino ad Anto Benedetto	920.
Bonaudo	Compra di Giò Anto Bonaudo dalla Certosa di Colegno	925.
Beltramo	V. Curto	936.
Bego	Vendita di Giaco Anto Pietto al Nob. Franco Anto Bego	973.
Borla	V. Ajrola	975.
Benedetto	Vendita delli Giò Benedetto, e Lorenzo Mestrino à Giu.s Brunero	979.
Brunero		
Bego	Testamento del Notajo Franco Anto Bego	983.
Bajetto	Vendita di Giu.s Milone à Giò Bajetto	987.
Bertola	Vendita del Conte Giu.s Bertola di Camberana à Franco Motta	989.
Botto	Quitta di Giò Botto à Giu.s Peremo	990.
Boggio	Vendita di Francesco Boggio à Franco Giacomo	992.
Bocco	Quitta di Ludovico Bocco à Costanzo, Fenoglio	997.
Bauduco	Quitta di Giu.s Savio à Gaspare Bauduco	1035.
Buisson	Procura dell'Avvo Carlo Buisson in Angelo Trombetta	1039.
Bonaudo	Vendita del Conte Teodoro Biscaretti al Conte Carlo Bonaudo di	
Biscaretti	Mombello, e recrovend.o di questo à quello	1041. 1042 v.°
Bussetti	V. Patoris	1050.
Bono	V. Valle	1061.

Lib. 3. 1798

Bollini	V. Zoppi	@1053.
Bertone		
Bongioanni	Dote d'Antonia Marg.ta Brida Moglie di Gius.e Bongioanni	1059. v.o
Brida		
Brajda	V. Prato, V. Nicola	1062. v.o 1069.
Balbis	Riscatto del Banch.e Stefano Campana da Gius.e Anselmo Balbis	1082. v.o
Brun	Procura di Carlo Brun in Luigi suo fratello	1091.
Baussano	V. Favre	1093.
Boriglione	Quitta di Felice Boriglione à Gius.e Druetti	1103.
Borello	Compra delli Franco Rossi, e Stefano Oldrino da Franco Borello	1107.
Bruno	V. Provana	1133.
Biscaretti	Vendita del Conte Teodoro Biscaretti di Ruffia alli Conte di Brusasco Luigi Gius.e Cotti, ed Insin.re Pietro Gius.e Fano	1151.
— Bruno	Presentaz.e Testam.o della Cont.a Teresa Tesauro di Meano nata Bruno	1153.
Brizio	Quitta di Paolo Angelo Brizio anche per la primog.ra Saraceno alla Rag.ne di negozio Domeo Fissore, e figlj, altra del Conte Guido Albrione à d.o Brizio, ed altre à d.o Conte dalli Carlo Giordano, e Giò B.a Dentis	1157.
Busoni	V. Tarsis	1169.
— Bertola	Testamento di Felicita Bertola Ved.a Musso	1197.
— Bonaud	Testamento di Gius.e Bonaud	1205.
Bertola	Cessione di Giò Nepomuceno Calleri al Q.re M.ro Giò Ang.o Bertola	1214. v.o
Brielli	Transaz.e tra il Marchese Ludovico Busca, e Carlo Brielli	1217.
Busca		
Bonaudo	V. Challant Cacherano	1207. dupl.
Benvenuto		
Bellone	V. Ghillini	1235.
Bini		
Bertetti	Descrizione dell'eredità del fu Carlo Bertetti	1247.
— Balbiano	Presentaz.e Testam.o del Conte D. Carlo Gerolamo Balbiano di Viale	1253.
Bettasso	Cessione di Clara Dimier già Ved.a Picco nata Ghighetti à D. Antonio Bettasso	1254.
Bellino	V. Fissore	1264.
Bertrandi	V. Sacerdote	1283.
Bracco	V. Compajre	1289.
Brusa		
Bonardi	V. Fontana	1305.
Baudino	Quitta del Naz. Giaco Baudino al Conte Franco Gregorio Ponte	1306.
Borla	Acquisto di Gaspare Borla dall'Intend.e Carlo Morand	1334.
Ballari Barberis	V. Fornero	1335.

Lib. 3.

Bon Belli	V. Provasio	@1338.
Botta	Procura del Gre. Mro. Luigi Botta nel Teologo Felice suo fratello	1339.
Bruno	V. Martina	1355.
Bisiè	Retrovendta. di Vincenzo Rovera à Gioachino Bisiè	1356.
Bertacini	Convenz. tra li Gre. Mro. Donato, ed Avvo. Anto. fratelli Bertacini, ed il Preffetto Domenico Marchetti	1358 r.o
Borsettino	Vendita di D. Giò Angelo Fantini à Giusa. Borsettino	1367.
Bagetto Borla Bramano	Vendita di Morizio Bagetto à Giusa. Borla, e di Carlo Bramano à d.o Bagetto, e quista à questi da Giorgio Lazaro	1382-1383 r.o
Benedetto	V. Settimo Torinese	1387 r.o
Bruno	Vendita di Vittoria Bruno nata Ferrero à Domco. Converso, ed altra di Stefano Bruno à d.a Ferrero	1390.
Brichanteau Brozzo	V. Compans Castellamonte	1395 r.o 1398.
Bianco	Acquisto delli Franco., ed Anna Prudano Giugali Bianco dalle Opere pie di Terra Santa, e Redenzione de' Schiavi per l'eredità dell'Abate D. Pro. Gioachino Cassotti di Chiusano	1417.
Blancardi	Vendita del Conte Luigi Blancardi Rovero al Conte Marc'Anto. Lodi Ceveris Cacherano, e Censo vitalizio di f.o, e Conte Luigi suo figlio à quello	1429. 1431.
Borsello	Dote di Domca. Borsello Moglie di Michele Viora	1436.
Bertino Briolo	Vendita di Giaco. Filippo Briolo à Carlo Bertino	1441.
Briolo	V. Aragno	1442.
Bois	Dote di Clara Bois Moglie di Bernardo Cotta	1445.
Baretto	Convenzione tra Pietro Falletto, e Domenico Baretto	1455.
Bardesono	V. Savino	1465.
Bertolio	Quittd. di Domco. Nejrotti à Giò Bertolio, ed obligo di Domco. Bertolio verso Cattd. Nejrotti	1479.
Brachetto	Compra di Giò Machiorletto dà Cattd. Cerva Ved.a Brachetto	1481.
Bocca	Compra di Giusa. Anto. Rigoletto dà Giò B.a Bocca	1481.
Bresciano	Testamento di Giò Bresciano	1481 r.o
Bon Barbero	Procura di M.a Elisabet Bon in Anna Marg.ta Barbero sua sorella	1483.
Bocca	Vendita di Giò B.a Bocca à Carlo Doria, e censo fra essi	1483 r.o
Boravichio	V. Amapane	1485.
Brachetto	V. Folchi	1497.
Badia	V. Prandi	1524.

Lib. 3. 1798

Balland	V. Pallier	@1526.
Boracco	Cessione d'Antonio Boracco à Giò Massino	1535.
Boggio	V. Montiglio	1539.
Bilotti		
Bono	Emancipazione di Teodoro Ma Bono da Franco Ma Bono Lamberti suo Padre	1551.
Bazin	Procura delli Luigi, e Carlo fratelli Bazin detti Duchenaj in Carlo loro Padre	1561.
Baretti	Vendita di Giorgio Pol à Giusc. Baretti	1563.
Botta	V. Vernie	1565.
Baroglio	V. Marchisio	1572.
Bertone	V. Cassino	1573.
S. Benigno	Retrovend.a del Seminario di S. Benigno à Giò Ma Magrelli	1589.
Bertinetto	V. Amprimo	1591.
Beria	V. Gianotti Gavuzzi	1595.
Bertacini		
Birago	Vendita del Conte Luigi Birago di Borgaro alli Paolo Bologna,	
Bologna	e Pietro Borla	1617.
Borla		
Billia	V. Conventuali Caluso	1631.
Brignolo	Testamento delli Carlo, e Ma Catta Valletti Giugali Brignolo	1636 r.o
Bernascone	Ratificanza tra Giusc. Bernascone, e Marco Lardu	1639.
Boniscontro	V. Toudon	1651 dupl.
Bertina	V. Muratore	1679.
Bottero	V. Fassin	1681.
Bologna	Quitta delli Luigi, ed Avvo Giò Ba Padre, e figlio Rossi alli Giò Ba	
	Bologna, e Ma Colomba Renaldi nata Possetto	1686 r.o
Bardi	Affittam.o d'Angelo Bardi à Domenico Mochino	1691.
Berra	V. Marconato	1708.
Bonaudi	V. Musso	1711.
Bertolotto	Vendita di Giusc. Anto Miola à Giò Bertolotto	1713.
Bellezza	Dote di Domca Catta Bellezza Moglie di Pietro Franco Coatto	1721.
Bosco	Testamento di Giò Bosco	1755.
Bolognino	Dote d'Antonia Moglie di Valentino Cortese, e di Maria Moglie di	
	Domco Cignolo sorelle Bolognino	1751.
Bertoldo	V. Righini	1757.
Brugnier	Quitta delli Giò Franco, ed Anna Vallino Giugali Zucca ad Anna	
	Sivot Ved.a Brugnier	1764 r.o
Bajma	Divisione tra Giò Domco, Franco, Giò Ma, e Carlo fratelli Bajma	1770.
Briolo	V. Puech	1772 r.o
Borla	Quitta di Domenico Crosa à Giusc. Borla	1793.

Lib. 3.

Bracco	V. Serviti	@1793. r.°
Borello		
Bellezza	Testamento di Cristina Bellezza nata Vallino	1803. r.°
Borgnino	Riscatto di Giò B.a Borgnino dal Causid.° Giò Andrea Deabbate	1810.
Boetti	V. Tapparelli	1812. r.°
Brouzet	V. Vench	1823.
Bertola	Quitta del Capitano Vinc.° Morelli al Conte Gius.e Bertola	1826. r.°
Bon	V. Milanesio	1841.
Bruno	V. Pessione	1849. 1851.
Bertrand	Procura del Colonello Gius.e Franco Bertrand in Anna Soffia Arco sua Consorte	1859.
Bozzolino	Vendita d'Anna M.a Capra Ved.a Bozzolino ad Andrea Vietti	1861.
Barberis	Testamento di Metilde Barberis nata Marta	1863.
Barberis	Testamento di Giacomo Barberis	1864.
Balduino	V. Angonoa Amatteis	1872.
Bodojra		
Borio	Dote di Virginia Borio Moglie di Luigi Rambaudi	1889. r.°
Belmondo	V. Torino	1902.
Brajda	V. Torino	1905. r.°
Bracovand	V. Demolar	1923.
Bianco	Vendita di Giò Domco Bianco alli Gius.e, Andrea, e Barmeo suoi fratelli	1927. r.°
Bertolero	Censo del Conte Filippo Ignazio Bertolero alla Cont.a Orsola Filippa Ved.a Valperga di Rivara	1929.
Baudino	Vendita del Conte Carlo Giulio Ricca al Noz Giaco Andrea Baudino	1949.
Bruno	Procura di Gaetano Bruno in Gius.e Amprimo	1953.
Barberis	Dote d'Elisabetta Vassotti Moglie di Domco Barberis	1956.
Biandrà	Retrovend.a del Conte Cristofaro Biandrà ad Antonia Cantavena nata Sperti	1961.
Bussolino	Vendita del March.e Gerolamo Roberto Alfieri pel Fisco Comitale di S. Martino in odio d'Anto Bussolino à Franco Bussolino deposito pel Tesor.e Giò Andrea Fiorio pel pupillo Carlo Gius.e Bussolino, impiego presso Carlo Bussolino per Anna M.a Bussolino, e quittanze di q.ta e di d.° pupillo à d.° Anto Bussolino	1963.
Belmondo	Quitta del Noz Filippo Belmondo à Gius.e Galfrè	1989. r.°
Belli	V. S. Giò	1995. r.°
Borgna	Cauzione di Gius.e Borgna in persona di Felice Borgna	2005.
Basso	V. Tosco	2008. r.°
Barnabiti	Retrovend.a de' Padri Barnabiti di S. Dalmazzo al Conte Alessandro Ceresa	2023.

Lib. 3. 1798

Bordiga	Acquisto di Seb.no Bordiga da Ant.o Vioglio	@2029.
Bertetti	V. Fascio Ferrero	2035.
Bertone	Testamento di Giò Bertone	2059.
Berra	Quitta di Marco Berra à Giuseppe Berra	2073.
Bergera	V. Fiorina	2079.
Bertolotti	Retrovend.a di Giò Franchino Cigna alla Rag.ne di neg.o Gius.e; e Barmeo Bertolotti	2081.
Balzet	V. Gastaldi	2087 r.o
Balestrero	Quitta di Franco Balestrero alli Claudio, ed Ant.o fratelli Rivero, ed impiego presso il Cavid.o Mario Gius.e Gallone	2095.
Bogetti	Procura dell'Avv.o Giò Bogetti in Gaetano suo fratello	2101.
Birago	Vendita del March.e Enrico Birago di Candia alli Noz Carlo Valle, Gius.e	
Bocca	Nucio, Domca Bocca nata Rolfo, Andrea, e Prevosto D. Gius.e Boggio,	
Boggio	Paolo Serafino, Giacinto Regis, Archit.o Felice Bruschetti, Franco	
Bruschetti	Beltramino, Giò Ajmino, e Giò B.a Panetto, e Cessione di d.o March.e	
Beltramino	à Giò Domco Tosco	2107. 2112.
Birago	Retrovend.a del Conte Pietro Tomaso Pensa al March.e Pietro Enrico	
	Birago di Vische, rinoncia à questo dal Caval.e Marco Antonio	2128 r.o
	suo fratello, Transaz.e tra lo stesso March.e, e gli Avv.o P.ro Ant.o Faccio,	2130.
	e Giò Domco Gioanetti, e Stabilim.o di pensione d'esso Marchese al	2132.
	Caval.e Eugenio suo fratello	2136.
Baralis	V. Marchiandi	2149.
Bullieri	V. Cofrù Camera	2160.
Berta	Retrovend.a del Vassallo Gius.e Berta ad Alessandro Stuardi	2171.
Bejlis	Permuta tra li Misur.e Carlo Dasso, e Giacomo Bejlis	2189.
Buschetti	V. Asti	2201.
Badetti	Liberaz.e di Carlo Amedeo Giò B.a Badetti al Teologo Giò Domenico	
	Ferrero Esecut.e Testam.rio della fu M.a Maddalena Badetti	2207.
Ballari	Fidejuss.e dell'Avv.o Barmeo Ballari per D. Giò Gius.e Ign.o Ballari	
Bravo	verso l'eredità del fu Carlo Bravo	2223.
Baudi	V. S.ta Croce Cuneo	2229 r.o
Bianchi	V. Valle Lumellina	2234 r.o
Bagnasco	Vendita della Confrat.a de' Disciplinanti di Bagnasco alli Carlo, e Giò	
	fratelli Ravotto, Carlo Franco, e Gius.e Mazzarello	2252 r.o
Baruffo	V. Piozzo	2256.
Barbera	V. Entraque	2259 r.o
Bellocchio	Quitta dell'Avv.o Ottavio Bellocchio à Teresa Nuitz nata Boccardi	2271 r.o
Boccardi		
Beata	V. Ivrea	2275 r.o

Bassi	V. Felletto	@ 2289.
Biella	Vendita dello Spedale di Carità di Biella al Vicario D. Bartmeo Villa	2291.
Botto	V. Andezeno	2294 v.°
Busso		
Biroglio		
Benna	V. Sciolze	2297 v.°
Baramasso		
Bertotto		
Bagnasacco	V. Lavarolo	2303 v.°
Bosio		
Basili	Quitta di Felice Bianconi alla Rag.ra di neg.o Giò B.a Basili, e	
Bianconi	Cizaletti, altra di M.a Luisa Ferdinanda Randone a D.o Bianconi, e	
	dote di D.a Randoni Moglie di Giò B.a Cevmuto, ed acquitto di D.o	
	Bianconi da Nicolao Giachino	2311. 2313 v.° 2316 v.°
Branca	Acquitto di Donna Branca nata Capello da Giul.o Fichietto	2313.
Boccardi	Dote di Giacinta Boccardi Sposa di Carlo Gandolfo	2314 v.°
Bianco	V. Lionti	2320.
Buscola d'Asti		
Bonaudo	Vendita di Giò B.a Bonaudo a Barmeo Nicola Demichelis	2333.
Ballari	Convenzione tra gli Avvo Barmeo, e D. Giò fratelli Ballari	2335.
Borghese	V. Solaro	2341. dupl.
Birago	Reinvend.a della Cont.a Franca Birago di V. Borgaro nata Alfieri	
	alla March.a Eleonora M.a Cavoretto nata Cacherano Crivelli Scaravvi	
	Provana	2340. dupl.
Bertolero	Affittam.o del Conte Ignazio Bertolero d'Almese a Paolo Bertolotto	2341. dupl.
Bertolotto		
Bardetto	Quitta del Conto di Giaco Bardetto a Franco Falcione, altra a D.o Conto	
Bruni	dalli Franco Tubo, e Giacinto Capua, altra delle M.e Bardetto, e Maria	
	Teresa Madre, e figlia Odatio, ed obligo a quetta da Paolo Bruni	2345 dupl.
Belezia	Testamento d'Antonio Belezia	2355.
Bajetto	Vendita di Domenico Casnino ad Avvo, e Giul.o fratelli Bajetto, altra	
	da Andrea Bajetto, Vendita cragnetti, e Società tra D.o Andrea, e	
	Giò Bajetto suo Zio	2357. 2359. 2366.
Bajetto	Vendita d'Anna M.a Martina Ved.a Bajetto a Giaco Rotto	2369. 2370.
Buggia	Testamento di Maddalena Buggia	2377.
Berzetti	V. Radicati Roftagni	2407.
Buronzo		
Balbis	Compra del Mon.r Felice Balbis da Martino Benedetto	2421. v.°
Benedetto		

Lib. 3. 1798

Benedetto	Dote d'Anna Benedetto Moglie di Giacõ Giorda	@ 2423 r.°
Basili	Cessione di Giusᵉ Morizio Basili ad Amedeo Bonavia	2426.
Bonavia		
Botta	Permuta tra Bernardino Botta, e Giò Ponzetto	2427.
Bertoglio	Vendita di Giò Bertoglio alli Pietro Borione, e Giorgio Triverio	2428.
Borione		
Bunis	V. Martinato	2437.
Barberis	V. Martinato	2439 r.°
Broglia	Quittã del Cavalᵉ Franco Broglia al Conte Melchior Giusᵉ Falletti	2449.
Buttet	V. Conzie	2459.
Belmondo	Quittã delli Giò, e Carlo fratelli Belmondo al Conte Luigi Dettefanis Valfrè di Celle	2482 r.°
— Ballard	Presentaᵗ. Testamᵒ del Conte Filippo Ballard di Roccafranca	2505 r.°
Bard	Transaᵗ. tra li Carlo Agⁿᵒ Blixbergh, e Giacõ Bard	2539.
Blixbergh		
Billotti	V. Caciotti	2543.
— Bauzani	Testamento del Medico Gerolamo Bauzani	2544.
Borliè	V. Succy	2545.
Bruno	V. Alinges	2549.
Bracco	V. Lubatti	2567.
Bogetti		
Beaumont	V. De Beaumont	2574.
Bollino	Quittã di Franco Bollino alli Giusᵉ Antõ, e Carlo fratelli Bo, ed altre	
Bo	à quello dalli Teresa Ambrosino già Vedᵃ Bollino nata Roatis, e	
Borra	Felice Agostino Borra	2593.
Biesta	Dote di Maria Teresa Listello Moglie d'Alessandro Biesta	2609.
— Boeri	Testamento di Cattarina Boeri	2610.
Buscaglione	V. Lonher	2629.
— Brero	Testamento di Teresa Brero nata Gajdetto	2647.
Brero	Retrovendᵃ di Giacinto Vergnano a Carlo Antõ Brero	2647 r.°
Bejlis	Compra di Giò Secondo Bejlis da Giò Bᵃ Dosio, e Salvᵉ Dettefanis	2648 r.° 2650 r.°
Bosco	Compra d'Ottavia Bosco nata Maglio dalli Teresa Osella, Lorenzo, e Giacõ Madre, e figlj Nier	2649 r.°
Buridani	Cessione dell'Avvo Giusᵉ Buridani ad Angᵃ Santoja sua Consorte	2673.
Bruno	Vendita del Teologo D. Cesare Bruno al Teologo D. Cesare Truchi	2675.
Bazano	Vendita della Congregⁿᵉ del Divino Amore a Sʳᵒ Domco Bazano	2703.
Borello	Compra di Michele Ignazio Borello da Domco Cagna	2705.
Berzetti	Convenzione tra Carlotta Tirassa nata Borati, e dil Marchᵉ Carlo Berzetti	2721.
Borati		

Bertola	Quitta del Qre. Mro. Carlo Bertola al Marchese D. Luigi Matteo Passalaqua	2725.
Bianco	Quitta dell'Avvo Giò Guglielmo Rambaudi à Bernardo Bianco	2733.
Bonacossa	V. Medano Mentegassa	2757.
Berlia	Vendita del Conte Luigi Berlia della Piè al Caval.e Agno. Nomis	2763.
Bertodano	Vendita del Conte Carlo Rafaele Bertodano à Carlo Porta	2767.
Bosco	V. Sachi Sampò	2824.
Bernascone	Quitta degli Anto, e Domco Bernascone, ed Anna Ma. Tosello Veda. Bernascone alli Cavalli Ign.o, ed Avvo Carlo fratelli Monetti	2829.
Bertone	V. Alberti	2847.
Borson	Cessione di Stefano Borson à Giuse. Franco suo fratello	2857 r.o
Benedetto	Vendita di Giuse. Testa ad Anto Benedetto	2861.
Bersone	Cessione della Conta. Gerolama Saluzzo di Monesiglio nata Cassotti da Giò Bersone	2866.
Barbier	Testamento di Luigi Barbier	2869.
Bernardi	V. Grandis	2871.
Bremond	Transa.e tra Benedetto Pasquale, e Giuse. Bremond e Massa de suoi Credri. in persona della Ragne. di negozio Franco Loviqui	2872.
Bennale	V. Valperga	2895.
Bruno		
Bertone	Convenzione tra il Conte D. Carlo Emanuele Bertone Balbis di Sambuj, ed il Sacerdote D. Claudio Duret	2903.
Balbis		
Barile	Affittamo. di Cristina Barile nata Crolla al Noz. Gnto Codarabetta	2915.
Barberis	V. Caseletto	2919.
Bevilaqua	V. Lotteri	2945.
Baudino	V. Turione	2955.
Berardi	Tutela delli Giuse., ed Andrea Berardi in Teresa Girard loro Madre	2957 r.o
Buscaglione	V. Mondetti	2963.
Bazano	V. Ajmasso	2965.
Bosia	Vendita di Giò Ba. Bosia à Giò Anto Viarengo	2971 r.o
Bachi	Quitta di Giuse. Leon Bachi à Leon Vitta Pescarolo	2973.
Billione	Acquisto del Conte Giò Nicola Billione da Domco Rossino	2977.
Borla	Testamento di Giò Borla	1998 r.o
Bonetti	Vendita delli D. Benedetto Bonetti, e Catta Demichelis Veda. Bonetti à Giò Ba. Surra, e Quitta à questo da d.o D. Benedetto Lib. 6. 1798.	2163-2171.
Bonetti	Riscatto di D. Benedetto Bonetti da Giò Pietro Brochi Lib. 6. 1798.	2169.
Brochi		
Battaglia	Testamento di D. Giò Benedetto Battaglia Lib. 6. 1798.	2172.
Bussetto	Vendita di Pietro Ma. Bussetto à Franco Navello Lib. 9. 1799.	496.

1798

Lib. 4.

Bochiardi	Acquisto di Pietro Franco Pelazza da Michele Bochiardi	@15. r.o
Botta	Vendita di Pietro Botta à Giò Fin	33.
Boschis	V. Ferroglio	65.
Bechis	V. S.ta Pelagia	69.
Bigala	V. Dosio	69. r.o
Bunis	Compra di Giu.e Anto Bunis da Domenico Gallo	71.
Birago	Transazione tra li March.e Enrico, Conte Federico, e Cavaliere Marc. Anto fratelli Birago di Vische	79.
Boasco	V. Perrone	96. r.o
Bugnardi	Cessione degli Instr.ti Franco, e Filippina Padre, e figlia Bugnardi à Giulia Pecollo nata Garello	107.
Bussi	Acquisto dell'Avvo Carlo Bussi dal Conte Ign.o Massimiliano Rovero Trotti	125.
Benedetto	V. Goj	135.
Boarini	Vendita di Felice Boarini alli Conte Giulio Cesare Marenco, e Conte Guido Albrione	140.
Belli	Testamento del Caval.e D. Cesare Belli	149. r.o
Bossuti	Convenzione tra Silvestro Bossuti, e Domco Giulietto	157. r.o

Barberis Beltrù	Quittã di Luigi Gerolamo Beltrù à Giò Barberis	@166 r.°
Basevi	V. Cavalleri	182.
Bachi	V. Cavalleri	185.
Bergallo	Vendita dell'Intend.e Carlo Morand à Gius.e Bergallo	191.
Barbè	Quittã di Gioanna Serafino nata Tarditi à Giò Battã Barbè	205.
Bruno	V. Ferrero	207.
Bordiga	Quittã delli Mich.e, e Marg.ta Vioglio Giugali Mellano à Sebast.o Bordiga	211.
Ballari	Emancipazione di Pietro Ballari dall'Avvo Barmeo suo Padre	214.
Ballesio	Vendita di Barmeo Ballesio à Spirito Fornello	217 r.°
Bertola Biolè	Dote d'Elisabetta Bertola Moglie di Giò Carlo Biolè, e vendita d'Antõ Spingor à d.o Biolè	227.
Burotti	V. Villa	231.
Berta	V. Carrone	243.
Balbis	Rinoncia del Chir.o Giò B.a Rosano à Gius.e Anselmo Balbis	247.
Blancione	V. Coreba	251.
Brucco	Procura del Conte D. Angelo Benedetto Brucco Olivero nel Notajo Gius.e M.a Negri	265.
Baragio Biava	Compra di Giò Biava da Andrea Baragio	267.
Bianco	Convenzione tra Maddalena Rachetto nata Sussetto, e Franco Bianco	271.
Ballari Bravo	Quittã di D. Gius.e Ign.o Ballari à Luigi Bonaventura Bravo, ed altra à quello da Genevieffa Papa sua sorella	275 r.°
Brunetto	V. Ferroglio	345 r.°
Bussetti	Convenz.e tra li Noz Giò Mestraletti, Avvo Filippo Quaranta, e Chir.o Giò B.a Bussetti	357.
Balestrero	Transaz.e con quittã di Franco Balestrero al Causid.o Mario Gius.e Gallone, ed altra degli Avvo Carlo Ignazio, e Damigelle Clara, Felicita, e Rosalia sorelle Quaglia, e d.o Balestrero	372.
Barberis	V. Cisterciensi Consolata	383.
Boveri	V. Casalis	385.
Bertone	Cessione di Gius.e Merlino à Franco Bertone	389.
Borgarello	Vendita di D. Gius.e Borgarello à Barmeo Borgarello, e Luigi Manassero	401. 402.
Bachi Basevi	Convenzione tra li Graziadio, e Salvador Salomon Basevi, e Lazaro Bachi, e quittã à quelli da David Lazaro Basevi	403. 405.
Bramant	V. Pottlet	429.
Bigone	Rinoncia del Fra Certosino Morizio Bigone à Gius.e M.a suo fratello	435 r.°
Boasso	Retrovend.a di Vittorio Boasso al Conte Franco Cordero di Vonzo	437.

Bianco Borello	V. Guglielmino Gaja	@451. r.°
Benfà	V. Accelli	463.
Blavet	V. Rejcende	
Borra	Acquisto di Franco Borra da Giò Voletti	470. r.°
Bajma	Acquisto di Domco Bajma da Anto Genovese	473.
Basolo	Acquisto d'Anto Gerbino da Michele Basolo	474.
Bollino	Quitta di Franco Bollino al Noz Secondo Sassi	487.
Bruno	V. Prato	494.
Baratta	Quitta delli Michele, e Stefano fratelli Grosso al Conte Carlo Baratta	502.
Bellisio	Quitta di Giò B.ta Bellisio all'Att.o Giu.e suo Padre	502. r.°
Barel	Donazione del Conte Carlo Barel al Conte Giu.e M.a Vinc.o suo figlio	505.
Bergera	Transaz.e tra il Conte Giaco Filiberto Bergera, ed il Conte Tom.o Amedeo Valperga Civrone	507.
Battagliotto Bono	Quitta del Conto di Franco Battagliotto al Caucid.o Giò Ott.o Costantino, altra d'Agostina M.a Serassio Ved.a Battagliotto à d.o Conto, altra à q.to dalla Congreg.ne di Carità di Vigone, e dalli Giò Enrico Pezia, Teresa Martin nata Bono, Teresa Allegro nata Millone, e Giò Luchinat, e Vendita del March.e Carlo Emanuel De la Chambre à d.a Congreg.ne di Carità	515.
Barel	Dote della Damig.a Carolina Cristina Ippolita Regar de Lucinge Sposa del Conte Giu.e Barel di S.t Albano	529.
Borano	V. Lazari	537.
Barberis	Vendita di Giu.e Andrea Teghillo à Gaetano Barberis	555.
Biscaretti	Quitta del Conte Teodoro Biscaretti all'Incin.re Pietro Giu.e Jano	559.
Bovero	V. Foghino	587.
Bianco	Procura del Barone Gabriel Bianco nel Noz Giò Anto Cerise	605.
Brina	Testamento di Vittoria Ferraris nata Brina	607.
Badia Bianchi	Quitta di Cristina Badia nata Bianchi, e Chir.o Giò Giordano all'eredità del fu Chir.o Giò Badia, Liberaz.e di Giu.e Anto Badia al Medico Luigi Prandi Esecut.e Testamento di d.o fu Chir.o Badia, ed obligo à d.a eredità da d.o Medico	613.
Bruna	Quitta del Capitano Geminiano Perelli à Filippo Bruna	618.
Bono Boccardi	Prestito di Maria Bono nata Boccardi ad Ang.a Perodo Ved.a Velasco	619. r.°
Beccano	V. Issoglio	620.
Buffa	Inventaro dell'eredità del fu Matteo Buffa	623.
Bava Becchio	Transaz.e tra gli Incin.re P.ro Giu.e Jano, e Noz Melchior Bava, e li Giaco Becchio, e Pietro Dabene	655.

Bellotti	Vendita di Pietro Ang.o Bellotti à Pietro Revial	@673.
Borla	V. Righini	679.
Barel	Quitta del Conte Carlo Barel di S. Albano al March.e Gaetano Coconito	
Beggiamo	Montiglio Beggiamo	685.
Busca	Obligo delli Marchesi D. Carlo, e Violante Alfieri Giugali Busca verso il Conte Gaetano Piossasco Derossi di None	695.
Bertola	V. Coppa Calzone	706.
Bianco	Codicillo di Gioanna M.a Vittoria Bianco Ved.a Cresto	725.
Bruna	Vendita di Filippo Bruna alli Tomaso, Melchior, e fratelli Cavassa	732.
Bussolono	V. Mellino	733.
Bonetto	Quitta di Gius.e Bonetto alli Carlo Gius.e M.a, e Teologo D. Giò M.a Giorgio fratelli Rosetto	743.
Bosco	Dote della Damig.a Giacinta Bosco Sposa dell'Avv.o Mich.e Gallenga	745.
Barletti	Dote d'Agata Bellino Ugassis Moglie di Filippo Barletti	752. r.o
Bellino		
Bozzole	Vendita della Confrat.a di S. Rocco di Bozzole à Giac.o Romano	785.
Bagnolo	Vendita delle Comp.e del SS.mo Sacram.o, B.ma Vergine, e S. Giuseppe di Bagnolo à Gius.e Picotti	786. r.o
Battagliero		
Basilio	V. Scagnello	794. 797. r.o
Bachiarello		
Bellone	V. Paesana	788. r.o
Bergesio	V. Cervere	807.
Brondo	V. Costigliole d'Asti	818.
Bosco		
Burocco	V. Asigliano	815.
Borgo S. Martino	Vendita della C.a del SS.mo Sacram.o di Borgo S. Martino al Chir.o Gan.o Zavattaro	825.
Bravo	V. S. Germano	831.
Bergamasco	Vendita della Confrat.a della SS.ma Trinità di Bergamasco alli Franc.o Gonetta, Giulio Braggio, Sforza Veggi Gaudenzio Scaglia, Carlo Moro, Simone Maroelli, ed Ant.o M.a Moro	832. r.o
Braggio		
Bertelletto	V. Gattinara	842. r.o
Borgo	V. Moncalvo	845.
S. Biaggio		
Beltri	V. Lu	855.
Boccalatte		
Bersano	V. Lu	858.
Besanzone	V. Susa	873.

Lib. 4. 1798

Brusasco	Vendita dell'Opera pia, ò sia Chiesa di S. Carlo di Brusasco alli Domco Vaj, Carlo Arietto, Pietro Giò Dellovo, D. Carlo Rasetti, e Franco Roua	860 r.o
Brusasco	Vend.a della C.a del SS.mo Sacram.o di Brusasco alli Giò Tettore, Irvin	
Barberis	P.ro Giu.e Jano, Domco Miino, Giu.e Ragasso, Conte Luigi Cotti, Giò	
Bolla	Andrea Simone, Biaggio, ed Anto Arietto, Anto Barberis, e Giò Bolla	863 r.o
Borello		
Basso	V. Cavagnolo	868.
Bolla		
Bocca	V. Casale	888.
Bechio, ò Pechio	Vendita dell'Avvo Giu.e Anto Bechio alli Giu.e, e Matti à fratelli	
Benzo	Benzo	893.
Bidoja	V. Caverrini	901.
Bruno	Nota di Vendita di Giu.e Bruno à Giò Anto Rubatti	933.
Bernardi	Dote di Teresa M.a Villata Moglie di Lorenzo Bernardi	934.
Bert	V. Collino	948 r.o
Bertotti	Cessione d'Ottavio Bertotti à Carlo suo fratello	955.
Bosio	Dote di Cristina Vercelli Sposa di Carlo Bosio	963.
Bonnet	Procura d'Augusto Bonnet in Gioanna Lovisa Merindol	967.
Balbo	Obligo del Caval.e Gaetano Balbo verso Giò Gilardini	973.
Bellino	V. Albinolo	991.
Bono	V. Drago	997 r.o
Balbis	V. Rosano	998 r.o
Bianco	Testam.o di M.a Marg.ta Garino nata Bianco	1009.
Borgarello	Transazione tra Giò Ceresole, ed Innocenzo Borgarello	1010.
Baudo	Retrovend.a di M.a Maddalena Crucco nata Bauduco à Pietro Baudo,	
Bauduco	e Vendita di questo à Giu.e Villa	1023.
Bigljno	Cessione degli Anto, e Barmeo fratelli Bigljno alla March.a Eleonora Cavoretto nata Cacherano Crivelli Scarampi Provana	1038.
Bottino	V. Roberi	1041.
Baudissone	Inventario del fu Teologo D. Felice Ottavio Baudissone	1045.
Bazano	Quitta del Conte Giu.e Bazano di S. Giorgio al Conte Filippo Ballard	1049.
Ballard		
Bellegarde	V. Lagrange	1070.
Bruneri	V. Allasonati	1077 r.o
Brassiolo	Dote d'Antonia Maria Tera Moglie di Domco Brassiolo	1080 r.o
Bertoldo	V. Andreis	1082.
Bollone		
Bistot	Deliberam.o per l'Opera pia Bistot à Mich.e Anto Soffietto	1089.
Borson	Procura di Stefano Borson in Giu.e Franco Borson	1107.

Bonelli Borchis	Vendita d'Aug.a Veronica Borchis Ved.a Bonelli a D. Franco Chionetto	@1109.
Berdanor	Procura di Cristofaro Berdanor in Leonardo Jstom	1140.
Bima	Procura di Giu.e Bernardino Bima nel Mag.co Carlo Solaro	1141-v.o
Batuelli Bergamaschi	Cessione d'Anna Vinc.a Tuvione Ved.a Bergamaschi a Carlo Batuelli	1144.
Boario	V. Anselmi	1147-v.o
Bracco	Quitta delli Matteo, e Maria Rocco Giugali Bracco a Felice Gavietto	1149-v.o
Borla	Liberazione di Giaco Spagnotto a Gio.b Borla	1157-v.o
Belli Botta	Quitta di Pietro Sroatio a Domco Belli, obligo di d.o Sroatio verso li Giovenale, ed Alessandro Zio, e Nipote Vigada, quitta del Teologo Felice Botta al d.o Sroatio, altra a med.mi dalli Clara Dellavalle nata Maurini, Gio.b Domco Goglio, Lod.co Gandiglio, Luigi Alotone, e Vincenzo Cerro, e rinuncia delle Luisa Botta, Giu.a e Maria Anna Botta Giu.ti Ortalda Cotta, Carlo e Paola Botta Giugali Coraggio, ed eredi Cevesole	1168-v.o
Bianco	Testamento di Catterina Allione Ved.a Bianco	1179-v.o
Barberis	V. Allafia	1183.
Bertola Borio	Riscatto dell'Jnviny Gio.b Lorenzo Borio da Carlo Anto.o Bertola	1192.
Bonaudo	Riscatto del Conte Gio.b Giaco Sejla dal Conte Paola Felice Bonaudo	1199.
Benedetto Borello	Deliberam.to per la Comta di Bejnasco a Domca Giovanini Ved.a Benedetto	1217.
Bejnasco	Deliberam.to per la Comta di Bejnasco a Domco Fornas	1275.
Bugnardi	Convenz.e trat.o Avvo Giu.e Luigi Bugnardi, e Paolo Gandolfo	1289.
Balma	Presenta.e Testam.to delli Domco, e Vittoria Balma Giugali Fabri	1291.
Benedetto	Testamento di Benedetta Giacotto nata Benedetto	1293.
Boetti	V. Cerruti	1311.
Berteu	Dote di M.a Domca Berteu Sposa di Bernardo Frigerio	1337.
Borelli	V. Allafia	1339.
Bruno	Vendita del Mag.co Guglielmo Bruno al Comit.o Luca Serini	1345-v.o
Beltramo	V. Assone	1352.
Bellone	V. Garola	1366.
Buorsardo	Testamento di Carlo Buorsardo	1369-v.o
Borot Bouch	Trans.a e quitta tra Stefano Bouch, e Gio.b Borot	1374-1377.
Burdin	Quitta di Giaco Audè per Domca M.a Durieux sua Moglie a Gio.b Giu.e Burdin	1376.
Belli	Testamento di Michele Belli	1380.
Borgnino	Cessione di Michele Borgnino, e Luigi Moretto ad Anto.o Tomati	1384.

Barberis Bello	Quittā di Giusᵉ Barberis à Domenico Bello	@ 1399.
— Bellino	Testamento di Clemente Bellino	1431.
Ballari		
Barberis	V. Coatto Capello	1433. rᵒ
Boero Barzechi Battuel Beltruti	Quittā delle Ragⁿⁱ di negᵒ Degiorgis, e Barzechi, Battuel e Avondo, Calandra, e Nipote, Rizzetti, e Garzone, Zanotti e Gandolfo Creditrici di Rocco Boero à Giusᵉ Vincᵒ Beltrutti	1441.
Bologna	Quittā di D. Michᵉ Angᵒ Fornetti à Paolo Bologna	1443. rᵒ
Bigone	Vendita di Giusᵉ Bigone à Giò Cavallone	1449.
Baroni	V. S. Paolo	1457. rᵒ
Bonino	Quittā di Rocco, e Giò Mᵃ Fassio alli Luigi e Carlo fratelli Bonino, e Giusᵉ Chiarbonelli, ed altra à questi dalli Domcō, e Giusᵉ Sorino, — Domcō, e Francō Cugini Rosso	1483. 1485.
Bertarelli	Cessione di Vincᵒ Bertarelli al Non Agostino Castellazzi	1499.
Biscaretti	Procura del Conte Teodoro Biscaretti in Lorenzo Giacone	1501.
Berlia Bonettini	Permuta tra il Conte Luigi Berlia, e Giusᵉ Bonettini	1505.
Berardo	Compra di Francō Berardo da Modesto Gianotti, e di Barmeo Berardo da dᵒ Francō	1517. rᵒ 1518. rᵒ
Bigone	Retrovendᵃ di Giò Malletto à Giusᵉ Antō Bigone, e vendita di questo à Giusᵉ Ceaglio	1530.
Bertoglio	V. Salvetto	1533.
Bertolero	V. Anselmetti	1544.
Borello	Vendita di Giacō Colombino à Nicolao Borello	1567.
— Bertolone	Codicillo di Giò Antō Bertolone	1571.
Brunetto	V. Amatis	1571. rᵒ
Ballesio	Quittā di Teresa Castagnero alli Giacō, ed Antō fratelli Ballesio	1571. rᵒ
— Ballesio	Testamᵒ di Teresa Castagnero / edᵃ Trivero, e Ballesio	1571. rᵒ
Billia	V. Mecca	1572.
Banche Biscozzeso Bussone Brassiolo	Quittā di Maddalena Nicoletto Banche Moglie di Giusᵉ Biscozzeso à Cattā Pomeris già Vedᵃ Piana nata Bussone, ed impiego presso Giò Bᵃ Brassiolo	1573.
Bajma	Acquisto di Stefano Sopette da Margarita Bajma	1573. rᵒ
Bellino	V. Garino	1573. rᵒ
Bongini	V. Civie Carità	1575.
— Balma	Presentaᵒ Testamᵒ d'Anna Barbara Giacinta Balma	1576.

Lib. 4.

Botta	V. Castagneri	@1582. r.°
Bracotto	Quittā di Giò Machiorletto à Cattā Cerva Ved.ª Bracotto	1583. r.°
Bonetto	Compra di Carlo Bracco dà Giò Bonetto	1584. r.°
Bracco		
Bovier	Vendita di Maria Pettavin nata Bovier à Benedetto Bovier	1585. r.°
Bovo	Testamento di Gius.e Ant.o Bovo	1587. r.°
Bianco	Obligo di Giò Caligaris verso Elisabetta Rossi Ved.ª Bianco	1597.
Berzetti	V. Adami	1599.
Badoino	V. Rovero	1605.
Brochi	V. Durando Dulac	1609.
Balbis	Retrovend.ª di Gius.e Rivotella, e Battā Agnisetta alli Giuseppe, e Teresa Trombetta Giugali Balbis, e Franc.o loro figlio, e vendita di questi à Carlo Rosso	1611. 1611. r.° 1612. r.°
Bonvalò	Procura d'Amedeo Bonvalò in Teresa sua Moglie	1615.
Blan	Dote di Rosa Blan Moglie di Gius.e Magliano	1615. r.°
Bergera	Vendita di Giò Maurizio Nuitz al Conte Filiberto Bergera	1621.
Baruchi	Dote di Giuseppa Molinari Sposa del Medico Andrea Baruchi	1621. r.°
Barel	V. Teppati	1639.
Besuzo	Acquisto di Giac.o Penazino dà Domc.o Besseo dico Besuzo	1644. r.°
Beltram	Vendita di Vittorio Beltram à Gaspare Gariazzo	1649.
Bruno	Permuta tra Michele, ed Antonio fratelli Bruno	1709. r.°
Bajlo	Vendita del Conte Franc.o Morra à Bernardino Bajlo	1714.
Basco	V. Genta	1731.
Basso	Vendita di Gius.e Basso à Giò Rocco Vogliotto	1731. r.°
Bojne	Vendita d'Antonio Bojne à Domenico Moncalvo	1732. r.°
Bruno	Dote di Cattā Viora Moglie di Giò Domc.o Bruno	1735.
Baudi	Vitalizio del Conte Gius.e M.ª Galperti al Caval.e Franc.o M.ª Baudi	1737.
Basevi	Rinoncia d'Aron Basevi à Salvador Treves	1741.
Brugnier	Quittā d'Ant.o Tomatis ad Anna Sivot Ved.ª Brugnier	1747. r.°
Barel	V. Revelli	1756.
Barberi	Quittā del Vassallo Giulio Somatis all'Avv.o Guglielmo Barberi	1761.
Berton	Procura delli Pietro, ed Ant.o fratelli Berton in Agostino Bompard	1773.
Bompard		
Bozano	Procura d'Anna Cler Ved.ª Bozano nell'Intend.e Stefano Gervasio	1782. r.°
Borbonese	Vendita di Vittorio Quaccio à Federico Borbonese	1785.
Benedetto	Quittā di Domc.a Pioletto à Maddalena Galeani Ved.ª Fresia, e dote di d.ª Pioletto Moglie di Gius.e Benedetto	1786.
Bogialla	Procura di Giò Franc.o Bogialla in Lucia Festa nata Piacenza	1801.
Bullio	Compra di Carlo Ottello dall'Avv.o Gius.e Bullio	1807. r.°

Lib. 4. 1798

Ballor	Quittā della Congreg.ne di Carità di Volpiano à Mich.e Ant.o Ballor	@1839.
Bongioanni	Dote di Rosa Bongioanni Moglie di Matteo Biej	1843.
Biej		
Bejnasco	Deliberamento per la Com.ta di Bejnasco al Chir.o Gius.e Deversi	1851.
Brita	V. Giustat	1859.
Barrera	V. Gassa Gianassio	1871.
Bonardelli		
Bologna	Vendita dell'Avv.o Gius.e Quaranta à Paolo Bologna	1880.
Bergera	V. Curlando	1890.
Badino	V. Elena	1893.
Botta	Divisione tra Marg.ta Manengo, e Vittoria Rocstoel sorelle Botta, ed obligo delli Giò Manengo, e Giorgio Rocstoel verso d.e loro risp.ue Moglj	1895 r.o
Benedetto	Compra di Dom.co Benedetto da Mich.e Ant.o Griffero	1902 r.o
Bronzo	V. Ajmone	1907.
Basco	Testamento del Chir.o Giò B.a Basco	1909.
Bunino	V. Secchi	1911.
Bario	Liberazione delli Cattā Allemani, e Carlo Gius.e Madre, e figlio Piazza à Pietro Bario, e dote di d.a Allemani Sposa di d.o Bario	1913.
Barberis	V. Giacomelli	1923.
Bertolino	V. Gallo S. Giò	1930 r.o
Bertelli	Quittā delli Carlo, e Giò fratelli Bertelli al Conte P.ro Primo Traffano	1957.
Botto	Retrovend.a dell'Avv.o Giò Ant.o Molinari à Dom.co Botto	1961.
Bifrari	Obligo dell'Avv.o Gius.e Bifrari verso Carlo Battā Filippa	1969.
Borello	Compra delli Franc.o Rossi, e Stefano Oldrino dalli Franc.o, e Lucia Gioanini Giugali Borello	1971.
Birolo	V. Gambolò	1973.
Balbo	Vendita di Spirito Ant.o Balbo à Giò Gius.e Balbo	1976 r.o
Bertazoli	Quittā del Capitano Pietro Bertazoli alla Cont.a Elena Tornielli Faciolì, e Conc.o del Conte Gaetano Tornielli	1980.
Billione	Dote di Giuseppa Billione Sposa del Cap.no Franc.o Tebaldeschi	1984.
Brezzo	V. Gatto Grosso	1987.
Bellardo	Vendita di Domenico Giorda à Gius.e Bellardo	1993.
Borani	Testamento d'Andriana Compajre Ved.a Borani	1994.
Blavet	V. Gianella	1996.
Botto	Convenz.e tra li Teologo Giò B.a Botto, e Guglielmo Rochietti	1997.
Bogetto	Vendita d'Orsola Riva nata Manuello ad Ant.o Bogetto	2007.
Borla	Vendita della Confrat.a di S.ta Croce di Caselle à Gius.e Borla	2008 r.o
Bruno	V. Altavilla	2019 r.o
Barberis	Inventaro del fu Giacomo Barberis	2023.

Lib. 4.

Borello	Deliberam.to pel Conc.o di Giò B.a Borello à Pietro Sprotto	@ 2035.
Bertolone	Quitta di Maria Piacentino, e Gius.e Madre, e figlio Vianssone à Gius.e, e Cugini Bertolone	2038.
Bellessa	Vendita di Carlo Turinetto à Felice Bellessa	2041.
Bertetto	Permuta tra Stefano Pich, ed Ant.o Bertetto	2044.
— Bovo	Testamento di Giò Ant.o Bovo	2046.
Balma	Vendita di Giò Barm.eo Pecchio à Giò Dom.co Balma, altra di questo à Spirito Chiabotto	2047. 2049.
Beano	Vendita d'Antonio Ciliano à Genisio Beano	2048.
Betta	V. Frola	2051.
Berengario	Procura di Gius.e Berengario in Luisa Michaud Ved.a Francoz	2059.
Boccardo	Vendita di Gaspare Boccardo ad altro Gaspare Boccardo	2061.
— Bonsignore	Presentazione Testamento di Domenico Bonsignore	2067.
Barbero	Convenzione tra Franc.o Conti, e Ch.o Gius.e Barbero	2073.
Berardi	Dote di Gabriela Couradit Sposa di Franc.o Berardi	2076. v.o
— Bellotti	Testamento di Franc.o Antonio Bellotti	2086. v.o
Bouvier	Vendita di Maria Pettavin à Benedetto Bouvier suo fratello	2088.
— Boetti	Codicillo di Giò Franc.o Boetti	2099.
Benedetto	V. Chiabrando	2107.
Boella	V. Romagnano	2110.
Buschetti	V. Genta	2123. v.o
Bonivengo	V. Occelli	2163.
Bertolone	Vendita di Michele Ranco à Michele Bertolone, e quitta di quello à G.B.a Bollito	
Bollito		2167.
Boccardo	Vendita di Filippo Rigaudo à Marg.ta Gillio Ved.a Boccardo	2171.
— Berta	Testamento di Sebastiano Berta	2177.
Bongioanni	Dote d'Anna M.a Gius.a Bongioanni Sposa d'Ag.no Fantino	2181.
Basso Petrino	V. Moja	2183.
Bioglio	Vendita di Nicola Bioglio à Dom.co Rossi, e quitta del Notajo Giò Mestraletti à d.o Bioglio	2184.
Bolle	V. Lachello	2193.
S. Bernardo	V. Altavilla, V. Pietramarazzi	2197. 2236.
Berta	V. Castelvero	2204. v.o
Barale	V. Valdieri	2207.
Bene	Vendita della Comp.a del SS.mo Sacram.o di Bene à Costanzo Biestra	2210. v.o
Biestra		
Bellocchio	V. Trinità	2212. v.o
Bocchio	V. Rivalta	2223. v.o
Borsatino	V. Pecetto	2227.

S.t Bernardino Bonacossa	V.e Dorno	@ 2238 v.o 2241.
Bezzone	V.e Novello	2250.
Barale	V.e Siobeli	2255 v.o
Barbero	V.e Guavene Genestrò	2258.
Bracco	V.e Casellette	2261 v.o
Bertolotto	V.e Casellette	2264.
S.t Benigno Bracco	Vendita delle Comp.e della Cintura, e Spirito Santo di S.t Benigno alli Giò Ricca, Tomato Tavaglia, e Giorgio Bracco	2270. 2272.
S.t Bernardo Bellone	V.e Altavilla	2279.
Bolfo	V.e Cremolino	2288.
Bozzolo	V.e Casorzo	2296.
Bistolfi Biollo	V.e Melazzo	2298.
Boccalatte	V.e Lu	2304 v.o
S.t Biaggio	V.e Lu	2306 v.o
Buzio	V.e S.t Salvatore	2309.
Benzo Bogliolo	V.e S.t Salvatore	2312.
Boreani Bo Brovia	V.e Salvetto	2319.
Borcarello	V.e Mondovi	2328.
Biancotto	V.e Demonte	2332.
Bocco	V.e Inquisizione	2346.
Boccardi Bonifanti	Quitta di Maria ma Contenata Bonifanti à Clara Tereza Ruiz nata Boccardi	2347.
Baudino Boccardi	Quitta Delli Paolo, Giu.e Ma.a, Giu.a, e Rosa Padre, e figli Baudini ed Anna Quaglino rispua Moglie, e Madre à Clara Tereza Ruiz nata Boccardi	2351.
Bazano	V.e Calzone Lib.6. 1798.	1061.
Barberis	Nota di Compra di Giò Marino da Giò Barberis Lib.6 8. 1801.	1129.

Lib. 5

Brunetti	Retrocess.e del Chir.o Guglielmo Brunetti à Giorgio Sorasio	@15.
Botta	Procura di Luisa Botta in Carlo Coraggio	16.
Bogetti	Dote di Rosa Bogetti Sposa di Nicolao Trossi, Assegno à questo dà Gius.e suo Padre, e d'impiego presso Giacinto Goffi	17.
Burzio	Nomina di Dom.co Vernej in D. Giacinto Burzio	21.
Berengario	Procura di Gius.e Berengario in Gius.e Dumont	28.
Bertone Balbis	Transaz.e tra il Conte Carlo Emanuel Bertone Balbis, e li Genojeffa Pinchia nata Gentile, Fran.co Venezio, Giac.o Aruga, Giac.o, Gio. M.a, e Fran.co Cugini Fasano	35.
Busca	Convenzione tra li March.e Gius.e Carlo Filippo, ed Abate Gius.e Fran.co fratelli Busca del Mango	41.
Bertini	V. Faussone	42.
Baudi	Transaz.e tra li Conte Bernardino, e Caval.i Fran.co M.a, e Luigi fratelli Baudi	43.
Birolo	Cessione di Domenico Birolo à Pietro suo fratello	47.
Bologna	Transaz.e tra Gio. Bologna, e Benedetto Vitta	53.
Bertolio	Quitt.a degli Ant.o, e Dom.ca Giardino Giugali Bertolio à Gio. Bertolio	86. r.o

Ballari Bravo	Quitt.a di D.° Gio Giul.° Ballari a Giul.° Bonaventura Bravo, ed altra a quello dall'Avv.° Batt.ma Ballari suo fratello	c.a 64.
Barale	Acquisto d'Antonio Barale da Gio Secotti	95.v.°
Balegno Bertrandi	Procura di D.° Ludovico Balegno in D.° Franco Ignazio Bertrandi	103.
Bardi	Inventario del fu Giacomo Bardi	110.
Brachi	Quitt.a d'Avv.° Andrea Brachi a Paolo Giul.° Brachi	121.
Boggio	V.° Macciotta	130.v.°
Balma	Cessione di D.° Pietro Magnetti a D.° Amedeo Balma	137.
Bardi	Vendita d'Angelo Bardi ad Amedeo Muratore	139.
Bollea	Quitt.a reciproca tra Carlo, e Sed.mo fratelli Bollea	144.
Battezzati	V.° Mottura	147.
Bertolero	Affittam.to del Conte Luigi Gen.le Filippo Bertolero a Giul.° Savoia	161.
Bronzo	V.° Riga	196.
Bertino	V.° Allaria	199.v.°
Barnabiti	Retrovend.a de' PP. Barnabiti agli Avv.i Salvatore, el Bonaventura, e D.° Ignazio fratelli Campoggio	201.
Brero	Apertura Testam.to, e Codicillo di Giacinta M.a Brero già Ved.a Peyri nata Colla	202.
Bracco	Testamento di Francesco Bracco	206.v.°
Balma	Dote di Vittoria Luisa Balma Moglie di Domco Fabri	207.
Bramant	Quitt.a d'Avv.° Tabone a Domco Bramant	221.
Berlia	Permutatia il Conte Luigi Berlia, e la Congreg.ne di Carità di Cologno	222.
Bertolotto Bertero	Quitt.a di M.a Mad.a Bertolotto nata Bertero a Gio Cuneo	227.
Benàudo	Compra d'Antonio Bonaudo dalla Certosa di Cologno	228.v.°
Bertino	V.° Sottoriato Bertino	229.v.°
Bonifacio	Dote di Margarita Fiori Moglie di Giacomo Bonifacio	244.
Beda	Compra del Mon.° Giul.° Avv.° Deportis da Pietro Maria Beda	273.
Bigone	Obligo di Giul.° Bigone verso Giorgio Ferrero	283.
Bianco	Testamento di Battista Bianco	291.v.°
Boriene Brocco	Compra delli Gen.le, e Carlo fratelli Brocco da Matteo Borione	295.v.°
Bajlone Biglione	Procura di Giul.° Bajlone in Franco Avv.° Biglione	308.v.°
Banchi	Convenzione tra li Tomaso Vesna, ed Andrea Banchi	316.v.°
Bego	Cura di Rosa Bego in Carlotta Bajro sua Madregna, e Vendita	323.
Bajro	Mobili del fu Sig.r Franco Avv.° Bego	326.
Bottione	Cura d'Avv.° Bottione in Gio Bottione	324.v.°
Bistot	Deliberam.to per l'Opera già Bistot alli Mag.ci Fallett.i di Bavolo, e Cam.a Schiav.i	328.

Botello	Compra dell'Avvo Carlo Morino da Domenico Bottello	@348.
Bosco	Quittd d'Anna Ma Costanza Bosco all'Avvo Giusa Rejneri	350.
Blengino	V. Castiglione	357. r.o
Borzò	Quittd di Ma Maddalena Brida Veda Borzò a Felice Parigi	363.
Brida		
Bricca	Acquisto di Giacomo Dolza dall'Avvo Nicolao Bricca	369.
Boeri		
Bosio	V. Cravetta	373.
Butturino		
Bigliani	Convenze tra li Conte Carlo, e Caval.e Oddone fratelli Bigliani	425.
Baretta	V. Enrici	437.
Biscaretti	Divisione tra li Conta Irene Trabucco Veda Falletti, e li Ce Teodoro, e Cave Giuse fratelli Biscaretti	451.
Borson	Dichiarazione di Stefano Borson a Luigi Franco suo fratello	484.
Balegno	V. Marini	496.
Buscaglione	Obligo di Pietro Buscaglione verso Anto suo fratello	497.
Baudi	Vendita del Noz Giulio Bernardino Baudi a Giuse Fratolo	503.
Bertonasco	V. Nicolis	519.
Bracco	V. Veggi	533.
Bernardi	Compra di Giò Bernardi da Giò Ba Sapetti	535.
Borsello	Retrocessie di Giuse Borsello a Carlo Valerio, e Compra di questo da quello	539.
— Bava	Testamento di Domenico Bava	543. r.o
Bardina	Vendita delli Domeo, Michle Ango, e Pancrazio fratelli Fornello Bardina	
Bovio	a Cristofaro Bovio	567.
Bologna	Dote d'Adelajde Bologna Sposa del Medico Giò Innoco Vernetti	570.
Bertola	Cessione di Giò Ba Bertola a Giuse suo fratello	575.
Bonifacio	Cessione di Claudio Bonifacio a Giò Pietro suo fratello	605. r.o
— Bellino	Testamento di Margarita Tet nata Bellino	606.
— Bonora	Testamento di Felice Bonora	609.
Biolero	Dote di Margta Biolero Moglie di Guglielmo Bodrero	610.
Bodrero		
Bauscano	Obligo di Carlo Bauscano a Carlo Cravino	614.
Battaglio	Vendita delli Giuse, e Michle fratelli Battaglio a Tomaso Gambarino	615.
Barrera	Acquisto di D. Giuse Marchetti dal Noz Pietro Tomaso Barrera	617.
Bissone	Dote d'Anna Genta Moglie di Giò Bissone	618.
Bertolino	Dichiarazie del Qre Marco Franco Marco a Ludca Bertolino nata Lemna	625.
Bonzano	Convenze tra le Vitta Bruno, Ma Porta, Anga Capriata, Gerola Alberti, ed Anga	
Bruno	Raggi sorelle Bonzano, e l'Opera pia Bonzano, e le Chiara Rajteri, Rosa Cavalli,	
	e Teresa Ceriola altre sorelle Bonzano, ed impiego di Barmeo Vigliani presso quelle	627.

Lib. 5. 1798

Beltramo	Locazione delli Michele, e Carlo fratelli Beltramo ad Anto Capra	649.
Boarini	V. Fogliacco	651.
Bertolino	Quitta di Giuse Tovaglia à Franco Bertolino	658. r.o
Balzet		
Bertelli	V. Chiabrand	661.
Blanchi		
Bigolio	Vendita d'Andrea Bigolio à Domco Menaglia	673.
Beria	Dote di Lucia Michela Sposa dell'Archito Gio Ba Beria	698. r.o
Barberi	Vendita del Conte Michele Barberi à Gio Ba Melacarne	701.
Baramasso	Quitta di Domco Baramasso à Giuse Volpato	703.
Belinger	Vendita di Barmeo Belinger ad Amedeo Villa	705.
Bertoglio	Vendita di Stefano Bertoglio à Giorgio Bertoglio	706.
Bojne	V. Ughetti	715.
Bojne	Censo di Nicola Bojne ad Irene Ughetti nata Buchard Lacroix	717. r.o
Buchard		
Banchi	V. Pavesio Palletto	720. r.o
Bonelli		
Beltram	Testamento di Domenico Beltram	723.
Borra	V. Vassarotto	729.
Beria	Affittamo del Conte Franco Amedeo Beria all'Avvo Bonaventura Gromo	741. 742.
Borello	Cessione delli Gio Anto, e Giuse fratelli Colombino à Nicolao Borello	748.
Barberis	Quitta di Felicita Carlotta Pavia ad Igno Barberis suo Padre	757.
Barbavara	Quitta di Carlo Poli al Vassallo Ottavio Barbavara	767.
Bruno	Retrovenda del Conte Paolo Giuse Cuardi al Conte Luigi Bruno	770. r.o
Balzetti	Censo delli Vinco, e Carlo fratelli Balzetti à Gaetano loro fratello	775.
Bertolotti	Dote d'Anna Ma Rosa Bertolotti Sposa di Giuse Tomo Carmagnola	779.
Baj	Cessione dell'Avvo Anto Baj à Gio Ba Farinassi	788. r.o
Balbis	Quitta di Gerolamo Balbis à Giuse Balbis	790. r.o
Botto	V. Didier	793.
Bovo	Cessione di Giuse Bovo, à Gaspare Casalasco	801.
Bois	V. Cotta	802. r.o
Boggio	Vendita di Gio Pantaleone Boggio à Pietro Boggio	813.
Bonfante	Procura delli Teologo Carlo, Cho Stefano, Chiro Anto, e Marcellino fratli Bonfante nel Duca di Serra Capriola	815.
Boeri	Compra del Chiro Biaggio Boeri da Pietro Rossetto	817.
Benedetto	Compra di Domca Gioanini Veda Benedetto da Giaco Pagliano	822.
Balbiano	Affittamo del Conte D. Carlo Gerolamo Balbiano à GBa Andorno	829.
Bojne	Dichiarazione di Nicolao Bojne à Giacinto Ferreri	837.
Brocco	Compra delli Gio Ba, e Franco fratelli Brocco da Gaetano Perino	850.

Berto Bertoletti	Vendita di Pietro Berto a Michele Bertoletti	@879. v.o
Bertolone Bellino	V. Amari	855. v.o
Bosco	Dote di Maddalena Gallone Moglie di Giacomo Bosco	867.
Bonino	Quitta di Giulia Maja nata Bonino alli Domco, Giò, e Giac.o fralli Agneli	879.
Berardi	V. Savoja	903.
Baratta	Cessione di Giu.e Domco, Mich.e, e Giò Baratta a Giò B.ta loro fratello	910.
Berlenda	V. Falletti	918.
Busca	Quitta D.a Antonia M.a Racagno nata Bano al Marchese Ignazio Alessandro Busca	931.
Bertone Balbis Benzo	Permutatra il Conte D. Carlo Emanuele Bertone Balbis, eli Conte D. Compitia, e Cav.e Alberto fratelli Benzo	951.
Bernardi	Cento di Bonifacio Bernardi a M.a Cecilia Damè	955.
Benedittini	V. Lajolo	959.
Bono	V. Malta	966.
Bovero	Retrovend.a di Domco Vacca a Giò B.ta Bovero	981.
Brunevi	V. Allasonati	983 v.o
Becco	V. Canova	999. v.o
Bruino	Permutatra la Comun.a di Bruino, e la Dam.a Vittoria Malines	1003.
Burdizzo	Vendita di Matteo Fiocardo a Giò Burdizzo	1009.
Bianchino Beria	Quitta del Conc.o di Felice Bianchino all Avvo Giacinto Dovo, ed altre al D.o Conc.o dalli Conte Franco Beria, ed Alessandro, e Ch.o Nicola fratelli Olmo	1009. v.o
Bertolotti	Cessione di D. Antelmo Bertoletti alla M.a S.r.a Anto suo fratello	1016.
Bernagione	Vendita di Giò B.a Comino a Bernardino Bernagione	1021.
Brochi	Cessione di Maurizio Brochi al Cav.e Giu.e Deloche	1067.
Biscaretti	Convenz.a tra il Cav.e Giu.e Biscaretti, e Bernardino Olino	1085.
Borgna	V. Sampovrato	1117.
Borgo S.t Dalmazzo	Quitta delle Comp.e del Rosario del Borgo S.t Dalmazzo a Gio B.ta Falco	1118. v.o
Beglio Bracco	V. Viola	1120.
Beccaro	V. Omegna	1127. v.o 1134. v.o
Beltrami	V. Omegna	1138. v.o
Bellocchio	V. Mondovi	1140. v.o
Barale	V. Carrague	1143. v.o
S. Bernardino Boaglio	V. Macello	1151.
Bellone	V. Limone	1161.

Belmondo		
Bertrandi	V. Sante Bernardo	@1153.
Borelli		
Bruno	Vendita di Giò B.a Vivenza à D. Barmeo Bruno	1163.
Baudi	Vitalizio d'Agostino Genua al Caval.e Luigi Baudi	1165.
Balbiano	V. Ocelli	1167 r.o
Bonaveri	V. Andreis	1173.
Bruno	Retrocess.e di D. Ignazio Bruno al Caval.e Giulio Capizuchi	1196.
Bon	V. Fresia Formica	1199.
Borani	Quitta del Conc.o d'Alessandro Borani ad Emiliano Rossi, e delli David e Marco fratelli Olivetti à d.o Conc.o	1209. dupl.
Badino	V. Clerico	1228 r.o
Balma	Quitta delli Domeo, Mich.e, ed altri Zii, e Nipoti Balma à Gius.e Rabbj, e di Gius.e Capuccino à d.i Balma	1230. 1231 r.o
Benedetto	Cessione di Domeo Benedetto à Rosa Ferreri sua Moglie	1239.
Burzio	V. Signoretti	1241.
Bruna	Compra di Gius.e Bruna da Anna Franca Rejneri Ved.a Ravizza	1247.
Bertola	Quitta di Petronilla Bertola, e Catta Dupon Ved.a Bertola à Vincenzo Bruno	1252.
Bruno		
Bello	Dichiaraz.e di Barmeo Ferrero à Carlo Giorgio Bello	1269.
Boero	Vendita delli Giò Domeo, e Giò Padre, e figlio Rossati à Giò B.a Boero	1275.
Biglietti	Testamento di Teresa Marietta nata Biglietti	1281 r.o
Boschero	Acquisto d'Anto Boschero dalli Giac.o, e Domca Fin Giugali Formiglia	1297 r.o
Bertola	Quitta delli Giò B.a, e Clara Pollino Giugali Meuta à Pietro Bertola	1300 r.o
Bertoldo	V. Ajra	1305 r.o
Buschetti	V. Rovero	1307.
Burlotti	Sottomiss.e di D. Ign.o Burlotti Esecut.e Testam.rio di Teresa Francalancia Ved.a Calvetti	1308.
Balbis	Convenzione tra Gius.e Balbis e li Catta Rizzi sua Consorte, Giò, e Cristina Ved.a Galleani suoi figlj	1311.
Boggiato	V. Castagnone	1319 r.o
Bertolotto	Quitta di Giò Bertolotto à Franca Cresto Ved.a Montaresio	1310.
Burotti	Nota di Vendita delli Conte Gius.e Andrea Burotti di Scagnello, e Barone D. Severino Zavatteri alla March.a Sinforosa Incisa Del Carretto	1323.
Borla	Divisione, e Permuta tra Giò Domeo, e Giò Cugini Borla	1331 r.o
Bosio	V. Thione	1336.
Bruno		
Bonetto	Società tra la Rag.ne di neg.o fratelli, e Cugini Calandra, e li Giuseppe Padre, e figlio Bonetto, ed altra tra li med.mi, e Barmeo Grosso	1370. 1372.

Benentino	Quittā delli Felice Benentino, e D. Franco Arnò per la Capellania Benentino alli Domco Tavolaj, e Giaco, Giò Franco, e Giusᵉ fratelli Negro, e Censo à dᵃ Capellania dà Anto Spingor	@1374. rº
Beria	V. Gallarà	1397.
Bordese	Vendita di Franco Saroglia al Noz Alessandro Bordese	1413.
Berto	Cessione delli Gerolamo, Pietro, e Franco fratelli Berto à Michele Bertolotti	1417.
Bertolotti		
Benedetto	Vendita di Mª Rogero Vedᵃ Benedetto à Giò Bianco	1421.
Bianco		
Balma	Vendita di Bernardo Balma à Tomaso Balma	1422.
Beltramo	Vendita di Giò Bª Beltramo à Giusᵉ Ariondo	1423.
Bianco	Vendita di Giò Bianco à Maddalena Maritano nata Bertero, e quittā di questa à Ludovico Arminiero	1424.
Bertero		
Bergallo	Vendita di Giuseppe Bergallo à Gioachino Cavalli	1426.
Brero	Compra di Lorenzo Nier dà Giacomo Brero	1439.
— Bollea	Testamento di Pancrazio Bollea	1440.
Bertello	Compra di Giò Paschero dà Carlo Bertello	1441. rº
Bejlis	Compra di Giò Secondo Bejlis dà Salvatore Destefanis	1443.
— Belleudi	Testamento d'Amedeo Belleudi	1449.
Bocca	V. Morej	1459.
Bruno	Quittā di Giulia Bruno alli Giaco, Giò, ed altri fratelli Bruno	1475.
Boffa	V. Ambrosio	1482.
Beltramino	Dote d'Anna Mª Maddalena Mosca Moglie di Giò Anto Beltramino	1483.
Bajetto	Dote di Maria Bajetto Moglie di Desiderio Vescovo	1491.
Bego	Inventaro dell'eredità del fu Noz Franco Anto Bego	1493.
Brajda	Convenzione tra li Matteo, e Carlo Giusᵉ fratelli Brajda, e Giusᵉ Anto Pautasso	1503.
Bunis	Permuta tra Giusᵉ Bunis, e Franco Cattanea	1515.
— Bianco	Testamento di Giò Bianco	1515. rº
Barberis	Quittā di Giuseppe Canova à Giò Barberis	1521.
Berrino	Vendita di Michele Berrino à Giò Rolle	1529.
Bertrandi	Cessione degli Avvo Vincenzo, e Franco fratelli Bertrandi all'Ebreo Tranquillio Lates	1532.
Burzio	V. Doria	1535.
Bricco	Vendita di Giò Michᵉ Marchisio à Giò Giaco Bricco	1542. rº
Bajetto	Cessione di Giacomo, e fratelli Candellone à Giacomo Bajetto	1548.
Bollati	Procura di Felicita Castagna Vedᵃ Bollati nel Medico Ludovico Coppa	1549.
Bosio	Vendita dell'Architº Carlo Simone Bosio à Gaetano Calcagno	1557.
Bosso	Quittā di Francesco Carbone à Vincenzo Bosso	1571.

Bruno	Quitta di Maria Cerestole Ved.a Bruno a Catta Maurina sua figlia	1774.
— Bonello	Presentazione Testam.° di Marg.ta Bonello nata Allegretto	1793.
Bertola	V.° Mola	1795.
Biandrate	Procura del Conte Luigi M.a Biandrate c.a S.t Giorgio nel Caus.a D.a Paola Monte	1796.
— Bauduco	Testamento d'Anna M.a Bauduco Ved.a Catale	1797.
— Borla	Testamento di Pietro Borla	1799 v.°
Bertetti	Dote di Donna M.a Bertetti Moglie di Lorenzo Capizzani	1631.
Bertolotti	Convenzione tra li Carlo Bertolotti e Paola Servalonga sua sorella	1655.
Borani	Dichiarazione di Giul.e Teodoro Borani ad Andriana Compagno sua Madre	1656.
— Brunato	Testamento di Stefano Brunato	1685.
Borghese	V.° Cavrù	1699.
Bellone	Cessione di Bernardino Mario ad Agostino Bellone	1713.
Bires	Dote di Maria Elisabetta Ulleri Sposa di Franco Bires	1733.
Bauzani	Procura del Luog.te Carlo Bauzani nell'Avv.o Modesto suo fratello	1741.
Bergero	V.° Luciana	1751.
Baretti	V.° Colombo Chiabrano	1753.
Buschetti	V.° Rovero	1754.
— Bracco	Codicillo di Francesco Bracco	1761 v.°
Bertasso	Quitta delli D.i Giul.e ed Altro fratelli Bertasso a Giul.e Chiolamberto	1763.
Bruno	Vendita del Conte Luigi Bruno, e Chiamati alla quinta G.a Piotto di Rivalba al Mistr.e Antonio Scavatia	1803.
Besio	V.° Cravetta	1809.
Barberis	Vendita del Conte Carlo Gerano Serucca a Gerano Barberis	1823.
S.t Bartolomeo	V.° Cane	1827.
Berta	Deliberamento per le Catta Celli, e Luisa Vizzetto Ved.a Fervero a Pietro Berta	1843.
Bertoldo	Nota di Vendita di Giul.e Bertoldo a Pietro suo fratello	1846.
Borgarello	V.° Didier	1857.
Boccardo	Divisione tra Tomato, e Gio.s fratelli Boccardo	1859.
Bianchino	V.° Martini	1867.
Basso	Vendita delli Domca Parocchia, ed Amedeo Madre, e f.lo Giuniperro a Domenico Basso	1876.
— Ballard	Presenta f.° Testam.° della Cont.a Gabriela Ballard di Roccafranca nata Sorte	1876.
Bally	V.° Destefanis	1877 v.°
Beria	Cento di Teobaldo Gandolfi verso Rosa Tarchetti Ved.a Beria	1882.
Bergallo	Permuta tra Lavorario Bergallo, e li Franca Raviola, e Lor.o Madre, e figlio Gola	1903 v.°

Lib. 5.

Bosco	Quitta di Lucia Ramossotto Ved.a Bosco à Carlo Casale	@1907.
Bertetti	Quitta degli Avvo Gius.e, e Felicita Bolla Giugali Bertetti ad	
Bolla	Emanuel Franco Bolla	1915.
Beccaria	Quitta delli Gabriel Donato, Abramo, Smeralda Foa fratelli, e	
	sorella Segre, e Silvia Segre Palestro à Giò Andrea Beccaria	1919.
Brunè	Vendita dell'Insin.re P.ro Gius.e Fano à Ferdinando Brunè	1925.
Boriglione	V. Feraudi Torino	1927.
Balestrero	V. Torino	1928.
Bosco	V. Panissera	1931 r.o
Borghe	V. Torino	1933 r.o
Barberis	Vendita del Chir.o Giulio Cesare Barberis à Monsignor Carlo Vittorio	
	Ferrero della Marmora	1934 r.o
Bozzone	Vendita di Franca Colombato Ved.a Bozzone à Gius.e Prando	1935 r.o
Blanchi	Rilascio di deposito à Barmeo Blanchi da Perfetto Operti	1936.
Boeris	V. Torino	1939.
Bianco	Vendita di Giò Domeo Bianco ad Andrea, e Barmeo suoi fratelli	1947.
Benissone	V. Vallino Valperga	1951.
Bertinetto	Permuta tra Gius.e Bertinetto, e Paolo Bertinetto	1963.
Bassignana	Vendita della Confrat.a di S.t Giò B.a di Bassignana, e della Comp.a	
	del SS.mo Sacramento nella Parrochiale di Mugarone all'Avvo	
	Alessandro Lenti	1973.
Bracco	V. Cassine	1975 r.o
Bocca	V. Fresonara	1977.
Bonacossa	V. Allagna	1977 r.o
S. Bernardino	V. Dorno	1978 r.o
Beria	Affittam.o del Conte D. Franco Amedeo Beria al Not. Fellice Ollengo	1983.
Beria	Acquisto di D. Franco Lea da d.o Conte Beria	1986 r.o
Bonino	Vendita di Francesco Bonino à Francesco Re	1991 r.o
Bojne	Vendita di Bernardo Bojne à Domenico Bojne	1995.
Brandizzo	Nota di deliberam.o per la Comta di Brandizzo à Giò Bertetto	2003.
Bertetto		
Bovetto	Acquisto di Pietro Bovetto da Giò B.a Colletta	2007.
Borgarello	V. Gaude	2035.
Balbiano	Retrovend.a del March.e Simone Balbiano alla Cont.a Gabriela Fedele	
	nata Ajassa già Ved.a Grimaldi	2046.
Borgesa	V. Quarra	2077.
Beltrandi	Cessione di Susanna e Delfina sorelle Beltrandi à Tranquillio Lates	2082 r.o
Blanc	Vendita di Giò Anto Riond Charlier à P.ro Anto Blanc	2108.
Baussand	Procura d'Antonietta M.a Baussand nata Charrier in P.ro Audraz Grosset	2109.

Barel	V. Teppati	@2127.
Bunis	Vendita di Gio Anto Venitio a Giu.ppe Bunis	2149.
Brachetti	Retrovend.ne degli Anco Filippo, e Teologo Giu.ppe fratelli Tempia a Gio Domco Brachetti	2151.
Bellardo	V. Viviani	2157.r.o
Brachi	V. Giolitti	2161.
Boetto	Quitta delle Maddalena Tonello Ved.a Boetto, Mar.ta Tonello Ved.a Tomatis, e Spirito, ed Antonia fratello, e sorella Boetto a Carlo Silvano	2199.
Ballor	Vendita di Gio Delbosco a Lud.co Ballor	2231.
Brusa	Quitta di Domenico Brusa al Conte Ignazio Rejnaldi	2235.
Bojne	Testamento di Gio Bojne	2263.
Bruno	Vendita del Medico Carlo Bruno al Mistur.e Domco Scotto	2264.
Borello	Quitta di Mich.le Ign.o Borello a Giu.ppe Tessiore	2267.
Barbasco	Quitta delli Giu.ppe Barbasco, e Carlo Longo al Barone Franco Gaetano Filipponi	2269.
Bianco	Quitta del Conte Felice Fontanella al Conte Gabriel Bianco	2297.
Bonaudo	Convenzione tra li Conti Gio Cetare Frichignono, e Carlo Bonaudo	2306.
Borla	Cessione di Pietro Rimigni à Giu.ppe Borla	2313.
Borella	Acquisto di Pietro Borella Pernetto da Domco Feliciato	2315.
Bertone		
Barberis	Procura del Chir.co Gaspare Bertone nell'Ingin.re Giu.ppe Barberis Buzan	2319.
Buzan		
Bruno	Affittam.to del Conte Giu.ppe Bruno di Cussario al Chir.co Gio Deverchi	2325.
Berardi	Vendita di Giu.ppe Canavero a Lorenzo Berardi	2326.
Brondello	Quitta del Conte Gio Bt.a Brondello al Conte Flaminio Radicati	2327.r.o
Borzino	Nota di Vendita di Gio Pernetto a M.a Maddalena Pirondi Borzino	2329.
Borgaro	Sottomiss.ne di S.r Giu.ppe Balena, Michele Mirano, e Gio Borsello	
Balma	alla Contea di Borgaro anche pel Tenimento d'Altessano	2331-2332-2333.
Borsello		
Bosco	Vendita di D. Gio Batta Botto a Gio Borsello, e Permuta ra questo,	
Borsello	ed il Conte Luigi Birago	2335-2336.
Birago		
Borgna	Vendita di D. Gio Bt.a Dellavalle a Gio Bt.a Borgna	2337.
Benzo	Vendita del March.e Giu.ppe Filippo Benzo a Graco, e f.lli Vallinotto	2341.
Bruneri	Vendita delli Gio Anto, e Nicolao fratelli Bruneri a Pietro Chapuis	2345.
Barberis	V. Ferrero	2350.
Bonavia	Vendita di Gio Bt.a Conjsio a Giu.ppe M.a Bonavia	2357.
Bovero	Vendita di Maddalena Bovero nata Fusy a Gio Pietro Brochi	2360.
Brochi		

Bono	Convenz.ne tra Ang.a M.a Campiogrande, ed Anto Bono	a 2362.
Bruno	Quitt.a del March.e Carlo Ceva al Noz Lorenzo Bruno, ed altra delli	
Bacco	Noz Giu.ppe M.a, e D. Fabrizio fratelli Bacco a D.e Marchese	2371.
Brachi	Dote di Luisa Brachi Sposa d'Amedeo Vernier	2375.
Bertalazone	Cessione delli Gio Franco, e Vittorio fratelli Bertalazone a Giu.ppe Lanfranchi	2381.
Bio'	Quitt.a delli Lor.o e Giu.ppa M.a Padre, e figlia Rivo a Giuseppe Fotta,	
	e dote di D.a Rivo Moglie di Carlo Bio'	2389.
Betrone	Vendita di Margarita Betrone nata Bacula a Carlo Gallina	2393.
Bacula		
Benard	Quitt.a degli Archit.o Mich.e Ang.o e Teresa Benard Giugali Settara	
	a Gaetano Benard, ed acquisto di quelli da Gioachino Jeander	2397.
Beria	V. Frorio	2404.
Bouch	Convenzione tra Giacomo Giva, e Serafino Luigi M.a Bouch	2407.
Basso	V. Stroppiana	2410.
Baratello	Vendita delli Gaetano, e Mich.e Ang.o Padre, e figlio Sejrani a Pietro	
	Baratello	2417.
Bonardi	V. Vecchio	2418.
Beltramo	Quitt.a di Franco Andrea Bon a Gio B.a Beltramo	2422.
Bon		
Barberis	Convenzione tra li Mich.e Ignazio Borello, e Carlo Emanuele Barberis	116.v.°
Borello		

Lib. 6. 1798

+ Broglia	Transav.e tra li Conte Giu.e e Caval.e Franco fratelli Broglia	@ p.ma
Bertramin	Dote di Maddalena Mosca Moglie di Gio Anto Bertramin	3.
Barge	V. Nicola	14.
Bovero	V. Avagnina	27.
Belli	Vendita di D. Giu.e Belli al Capitano Gio B.a Domerego	31. r.o
— Brochi	Apertura Testamento, e Codicillo di Gio Pietro Brochi	35. 39.
Bognier	Cessione della Rag.ne di neg.o Giu.e M.a Bognier a Pietro Ferrando	42.
— Bobba	Testam.o delli Gio Ang.o e M.a Vinc.a Franchino Giugali Bobba	43. r.o
Busoni	V. Conti	45.
Bruno	Acquisto del Non Gio B.a Bruno da Vittorio Sperta	127.
Ballardo	V. Ajmo	155.
Bogetto	Acquisto delli Gio Gho, Tomaso Piatto, Pietro Giustetto, Andrea Crosa Mich.e Lasagno, e Domco Giustetto da Giu.e Bogetto con cauzione di Giacinto Goffi	157.
Brondelli	Quitta del Conte Gio B.a Brondelli dal Canonico Giu.e Nizzati	181.
Bolgeri	V. Riccati	186. r.o
Bon	Quitta delli Giu.e e Rosa Sbodio Giugali Preandi a Giu.e Bon	191. r.o
— Bonifanti	Testamento di Teresa Bonifanti	210.
Baglione	Dote d'Antonia Falletti Sposa d'Agostino Baglione	218. r.o
Baller	Acquisto di Pietro Jurietti da Ludovico Baller	221.
Bona	Acquisto dell'Avvo Saverio Tosi dal Canonico Gio Bona, e quitta a questo da Giaco Franco Valletti	222.
Bianco	V. Rejneri	257.
Bauderi	V. Calcino	271.
Bertalazone	Vendita del Conte Luigi Bertalazone al Banch.e Carlo Rossi	285.
Bianco	V. Rubione	301.
Bocca	Sottomiss.e di Franco Anto Bocca Esecut.e Testamrio d'Anna Teresa Franco nata Amedei	310. r.o
Beruto	V. Dalmasso	326.
Barberis Borelli	Convenz.e tra Cesare Giu.e Barberis, e Mich.e Ignazio Borelli	349.
Balsamo	Censo di Giu.e Anto Nicola a Gioanna M.a Ferrerari Ved.a Balsamo	351.
Blan	V. Gritella	355.
Bunino	Compra di Gio B.a Bunino da Martino Dosio	357.
Bertero	Quitta di Giu.e Rodolfo a Michele Bertero	364.
Botto Borra	Convenzione tra il Conco del Non Franco Anto Botto, e le Irene Borra, Anna Luisa, e Teresa, ed Irene Madre, e figlie Botto	381.
Boschi	V. R.o Economato Ex gesuiti	405.
Bricco	Acquisto di Gio B.a Bricco da Mich.e Anto Druetto	409.

Lib. 6.

Benzo	Quittā del Conte D. Pompilio Benzo al March.e Gius.e Filippo Benzo	411.
Bianco	Presentazione Testam.o di Giò Giac.o Bianco	416.
Bauduco	Vendita di Tomaso Bauduco à Filiberto Gariglio	419.
Berlenda	Testamento d'Anna Lucia Berlenda Ved.a Falletti	427.
Bologna	Transazione tra li Noz Giacomo, e Pietro Andrea Padre, e figlio Bologna, ed Archit.o Giò Ant.o Seno	430.
Bollea	Acquisto del Noz Gius.e M.a Soffietto da Giò B.a Bollea	437.
Bejlis	V. Destefanis	443.
Balbis	Permuta tra Gius.e Balbis, e Giacomo Fiore	445.
Bistot	Deliberam.o per l'Opera pia Bistot al March.e Carlo Gius.e Falletti di Barol.	447.
Bruno	Vendita di Giò Dom.co Bruno à Domenico Scotto	454. r.o
Borello	Aggiunta dote di Clara Cerruti Moglie di Filippo Borello	459.
Bignone	Quittā di Giac.o Bignone alla Rag.ne di neg.o Franc.o Wench, e Giò Gaillard	461.
Barberis	Convenzione tra gli Avv.o Giò B.a Barberis, e Giò Masoaro	464. r.o
Bauderi	V. Ariotti	471.
Bertetto	Vendita di Bernardino Ferrero Poschetto à Giò M.a Bertetto	482.
Bastia	V. Pinto	501.
Bachi	Dote d'Anna M.a Bachi Moglie di Lazaro Guastalla	507.
Borla	Sottomiss.e di Giò Borla alli Pietro Coriasso, e Giò Carignano	521. r.o
Bruno	Quittā del March.e Carlo Ceva al Noz Lorenzo Bruno	573.
Bertinetto	V. Rabbia	599. r.o
Borron	Obligo della Rag.ne di neg.o Borron e C.a alli Silvestro, e Giò Batta fratelli Rubbione	603.
Berio	Retrovend.a di Rosa Tarchetti Ved.a Berio all'Avv.o Bonif.o Gastaldi	605. r.o
Bertodano	Quittā dell'Archit.o Gius.e Viletti al Conte Rafaele Bertodano, e Carlo Porta	607.
Beria	Quittā d'Ignazio Silvano agli Archit.o Tomaso, e Gioanna Batta Gallarà Giugali Beria	613.
Boriglione	V. Feraudi	614.
Biscaretti	Vendita del Conte Teodoro Biscaretti di Ruffia al C.e Giò Andrea Garagno	623.
Bollati	V. Flandinet	633.
Baldi	Retrovend.a di Gius.e Baldi à Stefano Rizzo	639.
Baravalle	Vendita di Gius.e Lupo alli Giac.o, e Pietro Baravalle	641.
Bonardi	V. Cravetta	651. 657.
Bertone	V. Rinaldi	665. r.o
Barbero	Vendita di Giò M.a Barbero à Franc.o Capello	679.
Bertorello	Dote di Polissena Bertorello Sposa di Benedetto Ubert	681.
Barberis	Vendita di Giò Goffi ad Anna Novara Ved.a Barberis	686.
Boasso	Acquisto delli Pietro, e Franc.o fratelli Chiavarina dal Noz Franc.o Ant.o Boasso	686. r.o

Lib.o 1798

Bergiois	Quitta di Bernardino Borgiois a Tomato suo fratello	687.v.o
Benedetto	Acquitto d'Avo Benedetto da Giu.s Testa	690.v.o
Borel	V. Chaillot	692.v.o
Brusa	Acquitto di Gaspare Catalano delli Giu.s e Rosa M.a Padre e figlia Brusa ed altro di questi da Giu.s Guglielmino	693.
Bon	V. Giofredi	709.
Bruno	Quitta di Giovanna Elisabetta Bruno a Lorenzo suo fratello	719.v.o
Bogetto	Inventario dell'eredità di Giacomo Bogetto	723.
Bardina Bernardi	Compra di Michele Formello Bardina da Gio Giu.s Bernardi, e rec.ta vend.e a mez.o mi.o da Gio B.a Dariano	761.
Bunis	Compra di Giu.s Bunis da Marg.ta Moda nata Obert	774.
Balbiano	Quitta delli Caval.r Vinc.o Balbiano e March.a Clara Balbiano di Colavagno nata Dallio di Rinco al Marchese Simone Balbiano	785.
Botta	Vendita dell'Avv.o Gio Batt.a Marenco a Domenico Botta	795.
Bagetto	Testamento di Maurizio Bagetto	828.
Balbis	Vendita delli Giu.s Teresa Trombetta, e Tomato Giugali, e figlio Balbis a Carlo Rotto	830.
Bona	Codicillo di Maria Maddalena Damode Ved.a Bona	841.
Bonaudo	V. Righini Rosso Rejnaudo	848.
Borghese Biglia	Procura delli Medico Giulio Borghese, Domca Biglia Ved.a Borghese, e Marg.ta Borghese nel Mar.o Giu.s Borghese	869.
Beggio	V. Chenis	873.
Baronio Bastia	Quitta delli Gio Batta Bastia, e M.a Maddalena Storero Ved.a Metra a Giu.s Baronio	877.
Baronio	V. S. Gio	885.
Bistort	Procura della Cont.a Enrichetta Bistort nata Gattaldi nel Barone Gio Agostino Leretti	897.
Bruno	Convenzione tra Domca Cossul nata Novaretti, e Teresa Bruno sua figlia	899.
Borghe	V. Torino	903.
Boetto Brunetto	Cessione d'Andrea Brunetto a Domenico Boetto	929.v.o
Bejnasco	Sottomiss.e di Giu.s Deverti alla Corte di Bejnasco	935.
Borgarello	V. Lasero	939.
Bertelli	Aggionta dote di Giacinta Chiabrano sposa di Vinc.o Bertelli	959.
Berta	Richiava.t del Sig.r Vittorio Berta a S. A. R. il Duca di Monferrato Maurizio Giu.s Maria di Savoja	963.
Bonis Bojne	Vendita di Gio Bonis a Domenico Bojne	967.v.o
Bertoglio	Vendita di Maurizio Lenua a Gio Domca Bertoglio	979.v.o

Bert	Testamento di Francesco Bert	@980 v.o
Bruno	Quitta della Stampperia Reale a Barnaba Bruno	986.
Brumiano	V. Paoletti	989.
Basili	V. Morì	991.
Bellerio	V. De Khevenüller	997.
Beretta	Testamento di Rosa Confaloniero Ved.a Beretta	999.
Battaglieri	V. Falletti	1000.
Bonardelli		
Borraro	V. Agostiniani	1039.
Bernascone	V. Roburent	1041 v.o
Breme	Vendita della Confrat.a di S.t Seb.no di Breme a Gio Andrea Rizzoli	1046 v.o
Bobbio	V. Cattelquina	1051 v.o
Botto	Vendita del Conte del Mor Franco Ant.o Botto agli Ottavio Ugliengo, Giu.s	
Bonello	M.a Moiso, Stefano Fustano, Giaco Catrello, Vincenzo Merro, Paolo Peffino,	
Bottino	Pietro Bonello, Secondo Perrino, Pietro Robella, Alberto Gioachino, e	
Bontron	Fausto Roca Bottino, e quitta di Claudio Bontron a d.e Conto	1079.
Bottero	Cessione di Gio M.a Bottero al Conte Cesare Joanini	1091.
Banchette	V. Robetti	1103.
Bonino	Vendita del Mor Ant.o Bonino a Domenico Zoppata	1107.
Beccaria	Renovend.a di Camillo Beccaria a Marco Lanza	1108.
Bussi	V. Agostiniani	1109.
Berardi	Quitta delli Catta Berardi nata Bellino, Avvo Giu.s Illustra, Ignazio	
Bellino	Rebaudengo, Avvi Giu.s Valle, e Gaio, e d. Giu.s fratelli Borgetti	
Bertini	alli Teologo D. Giu.s, Felice, Paolo, e d.i altri fratelli Bertini	1110 v.o
Borgetti		
Bussi	Affittam.to dell Avv.o Carlo Bulli a Giu.s Cattiglioti	1114.
Balbis	Quitta di Giu.s Anselmo Balbis a Gio Silvio	1159.
Brunè	Vendita di Ferdinando Brunè al Mor Carlo Olivero	1163.
Beggio	V. Appiano	1165.
Barberis	Dote d.a Anna Giu.s Colombotto Ved.a Olivero Sposa di Felice Barberis	1183.
Bertinetto	Compra di Battista Bertinetto da Bernardo Ferroglio	1193.
Bosco	Testamento di Donna Maria Bosco Ved.a Galvagno	1193 v.o
Boero	V. Mochino	1195 v.o
Boglione	Procura di Gerolamo Boglione in S.r Franco Ugliengo	1202.
Brochi	Compra di Maurizio Brochi dalli Gio Matteo, e Gio Secondo Padre,	
	e figlio Cordero, e Domenico Gay	1204. 1206.
Brizio	Cessione delli Batta, e Donna Padre, e figlio Brizio alle Paola, Anna,	
	e Luisa Sorelle Trivero, e Compra di Baldassar Trivero da d.i Brizio	1207 v.o 1209.
Burlotti	V. Calvetti	1211.

Lib. 6. 1798

Berardi	Dote di Giuseppa Giuliano Sposa di Lorenzo Berardi	@1215 r.°
Barbavara	Dote della Cont.ª Camilla Barbavara Moglie del Conte Paolo Ignazio Frichignono di Castellengo	1222 r.°
Boriglione	V. Aruel	1233 duplic
Bellotti	Quitta delli Pietro Giac.o, e Gius.e Padre, e f.o Bellotti a S.r Angelo Bellotti	1241.
Bertero	Vendita di Carlo Bertero a Filippo Gramaglia	1257.
Buzzo	Vendita di Giuseppe Buzzo a Gio Batta Merlo	1259.
Bastia	Vendita delli Gio, ed Ant.o fratelli Gariglietto a Gio Ant.o Bastia	1269.
Brombolero	V. Mollo Masera	1269 r.°
Bonifacio	Procura di Marianna Bonifacio nata Trave, e Seb.no Bonifacio in Gio Pietro Bonifacio	1271.
Balauri Bianchi	Vendita dell'Avv.o Giac.o Balauri al Caval.e Ignazio Bianchi	1335.
Baudino Bertolotti	Quitta d'Anna M.a Baudino, Teresa, Paola Camosso, e Rosa Madre, e figlie Turione agli Andrea, Tomaso, e Barm.eo fratelli Bertolotti	1341 r.°
Bolestreri	V. Santi	1345.
Bosso Busso	Vendita d'Ant.o Bosso a Franc.o Ragazzo, e Gius.e Busso	1351.
Brandizzo	V. Masino	1359.
Brajda	Censo delli Gioachino, e Gius.e fratelli Brajda al Marchese D. Carlo d'Angenes	1377.
Bianchino Belliardi	Vendita del Conc.o di Felice Bianchino alli Gius.e, e Pietro fratelli Belliardi, e quitta degli Alessandro, e Ch.o Nicola fratelli Olmo al d.o Conc.o	1385.
Bertola	Cessione di Felice Bertola a M.a Catta Fornaseri sua Madre, e Giuseppe Avagnina	1389.
Ballari	Testamento di Gio Pietro Ballari	1392.
Barel	Dichiara v.e del Conte Carlo Barel al Conte Pietro Gaetano Galli	1395.
Beltramo	Dote di Gioanna Felicita Beltramo Moglie di Gius.e Gritella	1399.
Bellino	V. Carità	1402.
Borghese	V. Duce	1405.
Bona	Quitta delli Gius.e, e Gio B.a fratelli Bona al Canon.o Gius.e Nizzati	1415.
Bertolio	Obligo dell'Avv.o Gaetano Gianasso verso l'Archit.o Marco Bertolio	1421.
Balbi	Riscatto del Sen.e Ambrogio Chiabrera dalli Medico Lorenzo, D. Ant.o, Carlo, Ambrogio, ed Avv.o Tomaso Padre, e figlj Balbi	1424 r.°
Benzo	Quitta del March.e Gius.e Filippo Benzo alli Giac.o, e fratelli Vallinotto	1432.
Bianco	Vendita del Conte Ignazio Canera a Gius.e Bianco	1436 r.°
Brochi	V. Destefanis	1438 r.°
Biandrate	V. Coardi	1451.

Lib. 6.

Badia	Quittā di Rosa Badia al Teologo Giò Ang.º Grandi, ed altra con obligo	
Beltrandi	dell'Avvo Gius.e Beltrandi à d.a Badia sua Consorte	@1444.
Bonner	V. Grandi	1477.
Bloch		
Bianco	Vendita del Cavid.º Vincenzo Cereta al Caval.e Ign.º Bianco	1479. r.º
Bertini	V. Finanze, Agostiani	1489. 1921. r.º
Borgia		
Buonamorte	V. Finanze	1500. r.º
Barel	V. Finanze, Agostiniani	1502.
Bronzo	Vendita di Domenico Pejrani à Giu.e Bronzo	1535.
Bovero	Quittā d'Angela Bovero à Giu.e Bovero, e dote di d.a Bovero Moglie	
	di Giò Matteo Crosetto	1536.
— Beltramo	Testamento d'Antonio Beltramo	1537.
Boero	Vendita di Franco Boero à Michele Giordano	1538.
Berra	Censo di Gaetano Carlevero à Giò B.a Berra	1542. r.º
Badino	Vendita di Filippo Lorenzo Badino à Luigi Festa	1563.
Balsamo	V. Preandi Piola	1577.
Bracotti	Quittā di Giulia Bracotti ad Ant.º Roudda	1593. r.º
Bocca	Vendita di Giò Ant.º Bocca à Teodoro Cerruti	1595.
Bossonotto	Cessione di Martino Ant.º e Bernardo fratelli Bossonotto à Pietro Virando	1599.
Bolla	Cessione della Massa de' Cred.ri di Benedetto Bolla, e Giu.e Rabbi à Giò	
	Dugone	1616.
Bertone	Permuta tra Carlo Giu.e Bertone, e li Stefano e Teresa Marg.ta Durio	
	Giugali Tribolo, ed affittam.º di questi à d.º Bertone	1623.
— Balma	Apertura Testam.º d'Anna Barbara Giacinta Balma	1623. r.º
Boerio	Acquisto di Franco Bugnati dal Not. Gaspare Boerio, e Vendita di	
Bugnati	quello à Giò B.a Ponietto	1631.
Bussolino	Quittā delle MM. di S.ta Chiara di Chivasso ad Anna M.a Capra Ved.a	
	Bussolino, e prestito à questa dall'Avvo Lorenzo Laracine	1633.
— Baraja	Testamento del Sottotenente Guglielmo Baraja	1639. r.º
Bernardi	Quittā delli Celestino Bernardi, Anna Laura Moretti Ved.a Bernardi,	
Bardina	e Giò Giu.e Bernardi à Mich.e Fornelli Bardina	1649.
Bernardi	Quittā di Marg.ta Forneri à Giò Giu.e Bernardi suo fratello	1650. r.º
Bollati	V. Solaro	1653. r.º
Buttis	V. Agostiniani	1665.
Bono	V. Falletti	1671.
Bosco	Dote di Marianna Busso Moglie di Giu.e M.a Bosco	1675.
Busso		
Blesi	V. Malta	1699. r.º

Lib. 6. 1798

Borgouini	Vendita di Pietro Pignocco à Giu.e Borgouini	@1707.
Boglioni	V. Sottile	1707. r.o
Bullione	V. Cereta	1709. r.o
Barbasso	Vendita di Franca Varetto Ved.a Barbasso à Giò Ant.o Dagnello	1715. r.o
Broglio	Transaz.e tra la Rag.ne di neg.o Luigi Broglio, e C.a, e quella d'Angelo Pescarolo	1721.
Buzzi	V. Cassine	1725.
Beruto	V. Altare	1727.
S. Bernardino	V. Villanova	1729. r.o
Bottino	V. Fontanile	1736.
Boccalate	V. Lu	1742.
Biandrino	V. Costanzana	1743. r.o
Borla	Acquisto di Giò Borla dà Filippo Cambiano	1749. r.o
Bonaglia	Compra di Rosa Catta Velasconata Ardussi dà Giu.e Bonaglia	1753.
Brero	V. Dosio	1757.
Bonino	Transaz.e tra Cosmo Damiano Bonino, e Paolo Negro	1761.
Benzo	Vendita di Pietro Chianale à Carlo Michele Benzo	1792. dupl.
Balbo	Quitta di Giu.e Ant.o Balbo alla Cont.a Cristina Majsa Ved.a Benzo	1801.
Benzo		
Borella	Vendita di Claudio Rubod all'Avv.o Giacobino Borella	1802. r.o
— Beria	Presentazione Testam.o dell'Archit.o Tomaso Beria	1806.
Buscaglione	V. Gallone	1809.
Balestrero	V. Monticelli	1819.
Bronzo	Quitta di Vincenzo, e M.a Teresa Demichelis Giugali Bronzo à Giò Cordero	1829.
Bonaudo	V. Certosa Colegno	1832. r.o
Bardi	Acquisto d'Angelo Bardi dal March.e Vitt.o Bonifacio Solaro	1837.
Bertagna	V. Torino	1855. r.o
Badino	V. Torino	1859.
Bellico	V. Voletti	1867.
Boccardo	Acquisto di Giu.e Dentis dà Tomaso Boccardo	1867. r.o
Balbis	Procura di Giò B.a Balbis nel Chirurgo Pietro Pirra	1875. r.o
Beccaria	V. Cacherano Ceveris	1880.
Balegno	Convenzione tra li Giu.e Luigi, e Franco fratelli Balegno	1884. r.o
Beccaria	V. Ceciduni	1901.
Bertola	Tutela d'Anna M.a Bertola nel Noz Carlo Giu.e Losa	1906.
Bonaudo	V. Finanze Conventuali	1913.
Borghese Barberis	V. Finanze Conventuali	1915. r.o
Bellezza		

Lib. 6.

Bonardi	V. Miroglio	@1939.
Bellino	V. R.o Economato Exgesuiti	1955.
Balbo	Rinoncia di Giò Domco Crosatto à Gius.e Balbo	1967.
Borghese	V. Solaro Savale	1969.
Barale		
Bogino	Quittã di Maria Briona nata Olivari à Tomaso Bogino	2045.
Briona		
Bonaveglio	~~Convenz. tra li Caval.~~ Vendita del Barone Alessandro Righini di S. Giorgio ad Alessandro Bonaveglio	2059.
Bertani	V. Demaj	2063.
Buggia	Convenzione tra Giò Priasco, e li Luigi, Gius.e, e Pietro Buggia	2093.
Bianco	Retrovend.a delli Conte Luigi, e Caval.e Agostino fratelli Nomis à Gius.e Bianco	2093. r.o
Bricco	Permuta tra Pietro Ant.o Martinengo, e Giò B.a Bricco	2139.
Bertoglio	Vendita di Carlo Ant.o Rocco à Batt.a Bertoglio	2178.
Bocca	V. Amedei	2181.
Bottino	Dote di Margarita Bottino Moglie di Giò Barali	2191.
Barali		
Barillati	V. Gallini	2303.
Biandrate	Transazione tra li Conte Luigi, e Caval.e Morizio fratelli Biandrate S. Giorgio di Foglizzo	2219.
Barel	Vendita di Felice Ant.o Mecca al Conte Carlo Barel	2243.
Borrino	Procura di Giò Borrino in Maria De filippi sua Consorte	2247.
Baratello	Prestito delli Giò Candelero, e Barm.co Casazza à Gioanna Battista	
Barbiero	Baratello Ved.a Barbiero, e quittã à questa dà Gius.e Barbiero suo figlio	2260.
Bra	Quittã dello Spedale di S. Spirito di Bra à Giacinto Bauderi, ed	
Bauderi	impiego di d.o Spedale presso Stefano Andrea Vigna	2265.
Bonino	Compra di Franco Bonino dà Giaco Bianco Canale	2270.
Bianco		
Bonansea	Compra di Domenico Casalasco dà Gius.e Bonansea	2271. r.o
Bonis	Compra di Pietro Bonis dà Agostino Teza, e Ratificanza di q.to à quello	2272. 2279. r.o
Bonardo	Compra di Morizio Pogliano dalle M.a, Domca, e Gioã sorelle Bonardo	2275. r.o
Bussetto	Compra di Giò B.a Varetto dà Pietro Bussetto	2273.
Bajro	Affranchim.o della Parrochiale di Bajro à quella Com.a	2287.
Bertetti	Presentazione Testam.o d'Eufrosina Bertetti Ved.a Boglione	2291.
Boglione		
Bertino	V. Viora	2292.
Bologna		
Burland	Vendita di Guglielmo Machiot à Bernardo Burland	2304.

Lib. 6. 1798

Brouzet	V. Sales	@2307.
Bachi	Dotte di Bersabea Ved.a Bachi Sposa di Gabriel Jona	2309.
Bejlis	V. Armandi	2313.
Butturino	Quittanza di Rosa Cristina Butturino già Ved.a Feraud nata Bollano	
Bollano	al Cavid.o Giò Luigi Scarra	2326.
Bertolotti	V. Angenes	2331.
Boeris	Testamento di Giuseppe Boeris	2380.
Berlia	V. S. Giò	2382.
Bouch	V. Canalis	2385.
Ballor	Vendita del Conte Ignazio Canera di Salasco à Ludovico Ballor	2392.
Bussolino	Nota di Vendita di Morizio Graneri à Carlo Bussolino Lib. 2. 1801.	1621.

Lib. 7.

Balbo	V. Giacometto	2. r.°
Bianco	Acquisto di Bernardo Bianco da Orsola Bagetto nata Manzone, e Quitta	
Bagetto	di questa a quello	3. r.° 4. r.°
— Bojer	Presentaz.e Testam.o del Banch.e Giò Ang.o Bojer	7.
Bojer	Procura del med.mo in capo de suoi figlj	9.
Badia	V. Grandi Golzio	11.
Bondesio	Quitta d'Ang.a M.a Appiano Ved.a Bondesio al Q.re M.ro Valerio Appiano	14. r.°
Berardi	Vendita dell'Avvo Gius.e Gautier a Lorenzo Berardi	37. r.°
Birago	Convenzione tra li March.e Enrico, e Caval.e Carlo Birago di Vische	41.
Bazano	Quitta del Conte Gius.e Bazano alli Conti Franco Anto, e Gius.e Zio, e Nipote	
	Cavalli	49.
Bario	Procura di M.a Catta Bario già Ved.a Piazza nata Allemani nel Non Chiafredo	
	Paoletti	51. r.°
Bassopetrino	Convenzione tra li Non Pietro Gaetano Prospero, e Gius.e fratelli Basso	
	Petrino	52.
Benzo	Pensione del March.e Gius.e Filippo Benzo a D. Giò Claudio Deneriaz	55.
Bayeux	V. Zimmerman	59.
— Brunasso	Testamento di Gius.e Brunasso, Codicillo del med.o	83. 86. r.°
— Bovioz	Testamento di Giuseppe Bovioz	100.
Bochi	V. Garrone Garneri	107. 109.
Buscaglione	V. Ariotti	129.
Boeris	Censo del March.e Camillo Taffino a Marianna Boeris Ved.a Brunetto	161.
Brunetto		
Bal	Quitta del Canonico D. Guglielmo Bal al C.e Giulio Maurizio Challant	165.
Barberis	Quitta dell'Avvo Mich.e Atanasio Prasca all'Avvo Guglielmo Barberis	171. r.°
Barozzi	Acquisto di Giò M.a Barozzi da Giò Barrera	173. r.°
Barrera		
Barbavara	V. Nava	175.
Benvenuto	Quitta della Rolg.ne di neg.o Gius.e Benvenuto, e C.a al Caval.e Giò Anto	
	Aribaldi Ghilini	187.
Bajma	Vendita di Giò B.a Marena a Mich.e Ang.o Bajma	195.
Brusa	V. Vermetto	197.
Bonnet	Quitta d'Anna Belluard Ved.a Bonnet Gioanna M.a Bonnet, e Marg.ta	
Belluard	Carrè nata Bonnet a Gius.e Belluard	199.
Bertello	Compra di Franco Prato da Amedeo Bertello, e quitta a questo dal Teologo	
	D. Giò Domco Cardino	201.
Ballor	Acquisto di Giò Nasi da Fedele Ballor	205.
Bello	Vendita di Giò B.a Bello a Giò Anto Bello	208.
Bastia	Permuta tra Giò Anto Bastia e li Pietro, e Sanerazio Garrone	209. 210.

Lib. 7. 1798

Balbis	Presentazione Testam.o di Gius.e Balbis	@211.
Baudi	Quitta del Nob. Giulio Baudi a Gio. B.a Maurino	269.
Brochiero	Retrovend.a d'Andrea Gonella a Domeo Brochiero	281.
Bon	Cessione di Giuseppe Caronese al Q.re M.ro Gius.e Bon	286.
Brochi	Cessione di Maurizio Brochi al Conte Franco Gregorio Ponte	287.
Barberis	Quitta delli Pietro, ed Ang.a M.a Barberis Giugali Stuardi alli Felice, ed Anto fratelli Barberis	291. r.o
Boscardo	Presentazione Testam.o di Morizio Anto Boscardo	292. r.o
Barberis	Credito delli Michele, e Lorenzo fratelli Gallo verso li Felice, ed Anto fratelli Barberis, e quitta di Gius.a Arnosio Ved.a Barberis a quelli	293. r.o
Borelli	Testamento di Catta Borelli Ved.a Carnino	298.
Bessano	V. Saluzzo	303.
Bossan	V. Casazza	309.
Benzo	Vendita di Gius.e Anto Benzo a Gius.e Buzzo Margari	314.
Buzzo		
Barel	V. S. Albano	319.
Baj	V. Vico	323.
Bianco	Compra di Michele Poma da Gius.e Bianco	327.
Bertolotto	Dote di Margarita Candellone Moglie d'Anto Bertolotto	331. r.o
Bruno	Testamento di Ludovico Bruno	333. r.o
Bussolino	V. Ottino	352. r.o
Barrera	V. Ottino	355. r.o
Badini	Pensione di Gius.e Anto Cocco al Padre Gio. Nicolao Badini	366. r.o
Beruto	Vendita di Gius.e Anto Beruto al Medico Prospero Menzio	368.
Bonelli	Quitta di D. Stefano Fassini ad Ang.a Boschis Ved.a Bonelli	369.
Boschis		
Bracco		
Balbo	V. Acqui	376.
Bersano		
Barberis	V. Fontanetto	379.
Botto	V. Fontanetto	382.
Borgo d'Ale	Vendita della Congreg.ne di Carità di Borgo d'Ale agli Eusebio Cima, Gio. B.a Casetto, Barmeo Genta, Luigi Viola, Alberto Onore, e Gio. Vidano	386. r.o
	Altra delle Confrat.a di S. Franco, e Comp.a del Suffraggio di d.o Borgo d'Ale alli Gio. Quaregna, Barmeo Genta, e Pietro Germano	389.
Bruno	V. Paretto	395.
Bochiardo	V. Rochetta Palafea	400. r.o
Bogero Bielli		

Lib. 7.

Botto	V. Rochetta Palafea	@ 402. r.°
Bochiardo		
Bogero	V. Rochetta Palafea	404. r.°
Borello		
Branda		
Borghesio	V. Montaldo	424. r.°
Basilio	V. Ciglie Carità	431. r.°
Bone		
Bertone	V. Monasterolo	438. r.°
Bergher	Descrizione d'eredità del fu Antonino Bergher	450. r.°
Bon	V. Icheri	459.
Barberis	V. Dell'isola	464. r.°
Bergero	V. Tapparelli	467.
Bernascone	V. Troglietti	471.
Belliardi	Cessione di Pietro Belliardi a Giu.e Belliardi	474. r.°
Buchard	Quitta di Timoteo Buchard Lacroix alla Città di Torino, ed altra a d.° Lacroix da Baldassar Ughetti	483.
Bonaud	Vendita della Cont.a M.a Teresa Bonaud nata Massimino Ceva a Monsig.r Carlo Vittorio Ferrero della Marmora	488. r.°
Bertone	Cessione del Canonico Giu.e Bertone al Lao g.te Franco Marco	489. r.°
Bonaveri	Obligo di Giò B.a Bonaveri verso Carlo Ferreri	495. r.°
— Bertetti	Testamento di D. Gaetano Bertetti	497. r.°
Beria	Convenzione tra li Franco Amedeo, e Caval.e Paolo Giò fratelli Beria	499.
Bertelli	Convenzione tra li Medico Giu.e, e Teresa Bertelli Giugali Minazio, e Carlo Bertelli	513.
Beltrandi	Vendita d'Irene Cappa Ved.a Beltrandi a Giaco Costa	531. r.°
Bocca	Vendita delli Teresa Rolfo, e Giu.e Avia, e Nipote Righini a Pietro Bocca	535.
Bertone	Dote di Cristina Bertone Sposa di Giu.e Cuchi	545.
Bellardi	V. Dupont	545. r.°
Bongini	Quitta di D. Eugenio Povia all'Avvo Carlo Bongini	551.
Blandino	V. Grosa	556.
Bertola	V. Grugliasco	557. r.°
Brunetto	Quitta delli Chir.o Domeo, ed Anna Vasserot Giugali Brunetto a Benedetto Vasserot	559. r.°
Bonardelli	Quitta dell'Avvo Cesare Bonardelli alli Giu.e Vittorio Raby, e M.a Franca Jaquet nata Mallen	561.
Boldrini	Vendita del M.ro Ud.re Carlo Boldrini a Paola Giuseppa Cullati nata Dellera	565.
Beltramo	Vendita del March.e Carlo Vinc.o Ferrero d'Ormea ad Anto Beltramo	573. r.°

Lib. 7. 1798

Ballauri	Cessione dell'Avvo Felice Ballauri agli Avvo Zaverio, e fratelli Tosi	581.
Bona	V. Tosi	582.
Borgoticino		
Bussolino	Retrovend.a dell'Avvo Giaco Fantini a Giò Secondo Bussolino	603.
Bruno	Retrovend.a dell'Ospedale de' Pazzarelli al Conte Luigi Bruno	617.
Bolmida	V. Joanini	621.
Bonnevard	V. Chambel	633.
Buonamorte	V. Rejneri	635.
Bessone	V. Castellino	653. r.o
Brunet	V. Sejssel	661.
Brunetto	Quitta di Catta Brunetto Catalis a Gius.e Sala	663.
Bidone	Quitta d'Alessandro Bidone a D. Lorenzo Ghislieri	670.
Basili	V. Piatti, V. Calcina	701. 703.
Bussonetto	V. Lanfranchino	705. r.o
Brachi	Cura d'Enrico Brachi in Gius.e Brachi	728.
Bollea	Cessione di Giò B.a Bollea a Giacinta Valle sua Moglie	731.
Buronzo	V. S. Giò	748.
Buisson	Riscatto di Bonaventura Mancio dagli Avvo Carlo, e Teologo Felice fratelli Buisson	760. r.o
Brero	Divisione tra Teresa Mejnardi, e Maria Ronco sorelle Brero	763.
Bellone	Dote di Luigia Bellone Sposa dell'Avvo Giò B.a Filippa	775.
Blengini	Cessione dell'Avvo Paolo Blengini al Prevosto di Vigone Amedeo Borgarello	779.
Borgarello		
Bossola	Vendita di Gius.e, e Lor.o Padre, e figlio Bossola a Teresa Garrettinata Gastaldi	783.
Biava	Acquisto del Conte Tomaso Cavalleri da Bernardino Biava	785.
Boggio	V. S.ta Maria di Mosso	792. r.o
Barbero	V. Pojrino	797. r.o
Belinzago	Vendita delle Confrat.e del Confallone, Rosario, e SS.mo Nome di Gesù di Belinzago alli Pietro Bovio, Clemente Bagnato, Andrea Gavinelli, Franco Gallina, Gius.e Anto Bagnato, Franco Brusato, Clemente Vecchio, Giò Miglio, Giaco Bovio, Bernardo Vaudone, Giuseppe Botta, e Pietro Prandi	799. r.o 802. r.o
Bovio		
Bagnato		
Brusato		
Botta		
Bigliani	V. Casale	814.
Bertola	Censo della Cont.a Marianna Bertola nata Coppa al Cavaliere Franco Quadro	821.
Bellochio	Vendita dell'Avvo Ottavio Bellochio a Stefano Moglia	823.
Benè	Vendita dell'Intend.e Franco Gius.e Bene al Barone Franco Maria Favrat, e retrovend.a di questo alli Pietro, e Giorgio Benè	827. 831. r.o

57

Lib.o 7.

Benè	Presentazione, ed Apertura Testam.o dell'Intend.te Franco Giu.ppe Bene	827. 829.v.o
Berta	Dazione in pagam.to di Pietro Berta alle Catt.de Celli, e Luisa Vigitello. Ved.a Ferrero	837.
Bazano	Vendita d'Isabella Bazano a Giò Costa	853.
Bertola Benfà	Quitt.a del Conte Giu.ppe Bertola a Carlo Benfà	855.
Bellino	Dote di Delfina Calotto Moglie di Giò B.a Bellino	855.v.o
Balzetti	V.i Rignon	863v.o
Bruno	Permuta tra li Nob.li Giò B.a Bruno, e Michele Falchero	883.
Belli	V.i Accelli	889.
Bioglio	Quitt.a delli Nicola, Carlo, Ant.o, Luigi, e Felice fratelli Bioglio al Marchese Cesare Taparelli, ed altra di Sant.o Fubini a d.i Bioglio	891.
Berra	Vendita di Giacomo Rachetti a Franco Berra	896.
Bovero	Vendita di Domenico Bovero ad Angela M.a Varino nata Antinello, ed altra di Franco Bovero ad Ant.o Caligaris	903. 904.
Bardo	Tranzazione tra Andrea Bardo, e Gaetano Miglio	906.v.o
Bardi	Cura di Felice Bardi in Paola M.a Pastoris sua Madre	911.
Busca	Inventario del fu Giu.ppe Ant.o Busca	915.
Bellotti	Dazione in pagam.to delli Giò Pietro, e Carlo M.a fratelli Bellotti alli Padri di S.t Filippo Neri	923.
Blengini	Dote di Marianna Blengini Novizia in S.ta M.a Maddalena	928.v.o
Bertolio	V.i Sacot, V.i Scarafiotto	931. 932.
Blanco	V.i Lantinelli	933.v.o
Bogetti	Rinonzia di M.a Teresa Ambert Ved.a Bogetti alli Carlo, Lor.o, Filiberto, e Gio fratelli Bogetti, Convent.e reali med.me, e quitt.a delle Teresa Salvai, e Mad.a Savia	934.v.o 943.
Brambilla	Vendita di Luigi Brambilla a Clara Dimier già Ved.a Picco nata Chighetti	941.v.o
Basili Bonavia	Vendita d'Amedeo Bonavia a d.to Giu.ppe Basili	960.
Bellone	Testamento d'Anna Bellone Ved.a Cerato	963.v.o
Botta	V.i Manengo	973
Bernardi Bardina	Quitt.a di Valeriano Fenoglio a Giu.ppe Bernardi, e di quello a Michele Fornelli Bardina	978.
Buggia	V.i Chiapello	976.v.o
Berra	Quitt.a di Carlo Berra a Giu.ppe suo fratello	983.
Bajro	Cessione di Franco Bajro alla Congr.ne di Carità di Bajro	1008.
Bonaudo	V.i Pinchia	1009.
Bianconi	V.i Calair	1011.
Bertolini	Quitt.a dello Spedale del Pian della Valle, ed Ufizio di Carità di Mondovì alli M.a Olmo, e Canonico D.n Ign.o Madre, e f.o Bertolini	1012.

Lib. 7. 1798

Buscaglione	Vendita dell'Archit.o Mich.e Buscaglione all'Avvo Carlo Racagni	@1018.
Bertola	Cura di Franco M.a Revial in Angela Bertola sua Madre	1037. r.o
Brero	V. Grem	1045.
Barbaroux	V. Carrone	1047.
Bonino	Presenta q.t Testam.o di Rosa Alibertinata Bonino	1061.
Boschero	Vendita d'Antonio Boschero a Barnco Forniglia	1061. r.o
Blan	Retrovend.a di Giò B.a Daziano a Franco M.a Blan	1070.
Brino	V. Rissone Rivella	1075.
Boccardi	Nota di Compra di Paolo Boccardi dal Comend.re D. Luigi Cacherano Osasco	1076.
Botteri	V. Antoniotti	1087.
Borelli	Quitta di Franco Peano a Mich.e Ign.o Borelli	1103. r.o
Bo	V. Ponte	1102. r.o
Benzi	V. Demonticelli	1105.
Benedittini		
Barberis	Presenta q.t Testam.o di Giovanna Mosso Ved.a Barberis	1108. r.o
Blengini	Procura di Teresa Blengini nata Paris in Felice Festa	1115.
Bertetti	V. Giacosa	1117.
Bertolotti	Retrovend.a del Caval.e D. Giaco Pio Bertolotti a D. Domco Canaveri	1126.
Bossolino	Censo dell'Avvo Lorenzo Lacroix verso Gius.a Capra Ved.a Bossolino	1134. r.o
Berzetti	Procura del Caval.e Franco Berzetti nel Caund.o Gaudenzio Galletti	1135. r.o
Bego	Dote di Rosa Bego Sposa dell'Att.o Giò Pionzo	1152.
Bonvicino	Quitta delli Medici Benedetto, e Teresa Righini Padre, e f.a Bonvicino a Gius.e Righini	1158.
Bracco	Vendita di Gius.e Fea a Gius.e M.a Bracco	1167.
Boralla	V. Zaldera	1174.
Baldi	Obligo a Gius.e Baldi dalli Gius.e, e M.a Gaj Giugali Sartorio	1207. r.o
Bussi	Riscatto dell'Avvo Carlo Bussi dal Conte Ferdinando de Villa	1208.
Bordis	Convenz.e tra Domenico Cubito, e Michele Bordis	1209. r.o
Bianco	Testamento d'Angelo Gius.e Bianco	1211.
Bergera	Compra dell'Avvo Policarpo Bergera da Giò B.a Ferrero	1218.
Biava	V. Mondetti	1219.
Balzetti	V. Ferri	1277.
Bianchino	Quitta del Conco di Felice Bianchino alli D. Agapito, e Franco fratelli Bertolotto,	
Bertolotto	e d'altra a d.o Conco dagli Alessandro, e Ch.o Nicola fratelli Olmo	1289.
Bono	V. Trolli	1311. r.o
Borri		
Bellotti	V. Cerruti Chiambretto	1312. r.o
Berttero	V. Ferri	1324. r.o
Bottero	V. Castagneri	1333.

Benedetto	V. Venera	@1343 r.°
Baretti	Tutela di Giò B.ta Baretti in Camilla Ravelli sua Madre	1353.
Borbonese	Retrovend.a del Capitano Gius.e Borbonese al March.e Gius.e Lud.co Solaro	1367.
Bergamaschi	V. Chioma	1371.
Bussolino		
Baj	Quitta dell Banch.e Carlo Amedeo Grisi all'Avv.o Ant.o Baj	1383 r.°
Bernardi	Quitta dell'Avv.o Paolo Boggio al Vassallo Ciriaco Bernardi, ed obligo	
Boggio	di questo ad Anna M.a Mastrella	1405.
Brero	V. Rustichelli	1407.
Boschis	V. Torino	1411 r.°
Bonardelli	V. Torino	1413.
Boggio	Vendita dell'Avv.o Paolo Boggio al Q.re M.ro Franc.o Marco	1419.
Belletti	V. Solaro	1422 r.°
Bajnotto	V. Rebuffo	1451.
Bachi	Cessione d'Israel Emanuel Bachi al Noz P.ro Ant.o Ostano	1454 r.°
Bertinetto	V. Rossi	1455 r.°
Baudi		
Burbati	Presenta V. Testam.o di Catta Burbattigia Ved.a Turletti nata Touffani	1466.
Brucco	V. Olivero Ortalda	1513.
Barberis	V. Finanze Conventuali	1527.
Borghese		
Brandizzo	Censo della Com.ta di Brandizzo all'Avv.o Zaverio Alberti Ajmone	1531.
Buonamorte	V. Finanze	1533.
Bon	V. Ajmo	1575.
Bianchi	V. Valle Lumellina	1591.
Brunetto	V. Perosa	1597.
Blan	V. Copper	1609.
Brun		
Bottero	V. Cajolo Chiabodo	1611 r.°
Bonaglia	Dote di Rosa Morello Moglie di Gius.e Bonaglia	1625.
Bollea	Compra di Maria Digo Ved.a Bollea da Antonio Manfrino	1626 r.°
Bertoglio	Dote di Teresa Lemia Moglie di Gius.e Bertoglio	1629.
Boschis	V. Scotto	1636.
Brero	Quitta di Marg.ta Ginelli, e Luisa Rustichelli sorelle Ceppi a Gius.e	
	Brero	1650.
Bonifacio	Cessione d'Agnese M.a Bertot Ved.a Bonifacio alli Claudio, e G.B.a	
Bertot	fratelli Bonifacio	1655.
Bertolini	V. Silva	1657.
Baracco	Vendita d'Antonio Moriondo a Carlo Tomaso Baracco	1679.

Lib. 7. 1798

Bruno	Precario di Cattarina Bruno à Giust.e Martini	1681.
Bordesio	Emancipazione di Rocco Bordesio da Matteo suo Padre	1692. r.o
Bonfante	Procura delli Gaspare Druetti, e Carlo Bonfante in Giac.o Allemano	1738.
Bojer	Apertura Testam.o del Banch.e Giò Angelo Bojer	1739.
Bussonetto	V. S. Luigi	1756.
Beria	Vendita del Conte D. Franc.o Beria à Giò Delbosco	1759.
Bellino	V. Fissore	1761.
Bertinotti	V. Picco	1798. r.o
Benedicti	Retrovend.a di Domenica Lombardi Ved.a Benedicti al Causid.o Filippo Gonella	1804. r.o
Bovero	Recesso d'Ant.o Caligaris à Franc.o Bovero, e vendita di questo al Magg.e Giò B.a Gianetti, e Cesare, e M.a Bovero Giugali Ritotto	1807.
Bovero Bogliato	Dote di Maria Bovero Moglie di Matteo Bogliato	1811.
Balma	V. Pechio	1895.
Borla	Vendita di Felice Fenoglio à Giò Borla	1897.
Borges	Testam.o di Carlo Borges, e Liberazione al med.o dagli Ant.o, e Michele fratelli Borges	1899.
Bussi	V. S. Giò	1916. r.o
Braschi	Quitta del Cardinale D. Romualdo Braschi Onesti al Semin.o di Torino	1918. r.o
Bergero Boggio	Obligo di Franc.o Boggio à Giò Bergero	1925.
Ballauri	Affittam.o del Conte Franc.o Gregorio Ponte all'Avv.o Giac.o Ballauri	1994. r.o
Bolognino	V. Monticelli	1995. r.o
Barberis	Quitta di Giac.o Dom.co Ajmo al Fra Giò Pietro Barberis, e di questo à Giac.o Franc.o Barberis	2001.
Barberis	Presentazione Testam.o di Morizio Barberis	2014.
Bruneri	V. Agnesone	2028.
Barozzi Bellia	Quitta del Barone Vittorio Barozzi all'Archiv.a Dionisio Bellia	2029.
Buggia	Testamento di Giac.o Ant.o Buggia	2059.
Bersone	Obligo delli Giust.e, e Marco Padre, e figlio Jarach à Giò Bersone	2061.
	Altro di Leon Todros allo stesso Bersone, e Precario di questo à Pietro M.a Rossetti	2061. r.o 2063. r.o
Bertelli	V. Piselli Pavasso	2105.
Bono	Quitta di D. Vittorio Cottalorda à Barm.co Bono	2107.
Bauduco Bello	V. Lamberti Lupo	2121.
Beccaria	V. Galiziano	2153. r.o
Bormida	Convenzione tra il C.e Mich.e Saluzzo, e li Lor.o, e Giac.o fratelli Bormida	2157.

Bianco	V. Malta	@ 2209.
Bondesio		
Boriglione	Quitta di Domco Gaviglio detto Mansueto à Felice Boriglione	2215.
Beccaria	Vendita di Giusᵉ Beccaria à Vincenzo Monticone	2216.
Barnabiti	Vendita de' Padri Barnabiti di S. Dalmazzo à Brigida Besso nata Gilli,	
Besso	e surrogᵉ di questi all' Operapia di Rosa Franca Gaj nata Ripa	2243.
Barnabiti	Obligo di dᵗ Padri verso il Cavalᵉ Filippo Bozzolino, e retrovendᵃ à	
Bozzolino	quelli dalli Giò, e Carlo fratelli Renaldi	2253.
Bonissano	Testamento di Giò Bᵃ Bonissano	2261.
Bajla	V. Perotti	2265. r.º
Balma	V. Salvaj	2271.
Bottino	V. Roberi	2275.
Brero	Compra di Domenico Cignolo dalle Marianna Brero, e Margarita	
Bonaglia	Bonaglia sorelle Brero	2307.
Bertodano	V. Porta	2311.
Burzio	V. Ruscario	2317. r.º
Bellardi	V. S. Giò	2343.
Belli	V. S. Giò	2344.
Binda	V. S. Giò	2345.
Ballauri	V. S. Giò	2346. r.º
Baretta	Retrovendᵃ di Rosalia Enrici nata Baretta all' Abate D. Franco	
Berengario	Alfonzo Berengario Bolleris di Demonte	2350.
Bolleris		
Bertinetto	V. Garrone Lib. 10. 1798.	1097.
Berro	Nota di Compra di Giusᵉ Berro da Giò Bᵃ Odetto Lib. 8. 1801.	1129.
Bovero	Nota di Compra di Franco Bovero dalli Padri Francescani di Ceva Lib. 8. 1801.	1129.
Belli	V. Lombardi Lib. 9. 1801.	4459. r.º
Beria	V. Gianotti Gallarà Lib. 9. 1801.	4452. r.º
Bocca	V. Rovetto, Marentini @ 921.	

Lib. 8. 1798

Berta	Procura di Vittorio Berta in Giu.e Berta	@v.ma
Brajda	Dote di Paola Marianna Brajda Moglie di Vin.o Fontana	6.
Boscaldi	Dote d'Anna Ma. Boscaldi Moglie di Giu.e Varca	10.
Beltramo	Quitta di Carlo Bolio a Giu.e Beltramo	17.
Bosio		
Bosio	Quitta di Paolo Franco Bosio alli Domco e Gio. fratelli Fervoglio	19.v.o
Bagnaschino	Testam.o di D. Giu.e Domenico Bagnaschino	43.
Billione	Procura del Conte Gio. Nicola Billione all'Avvo Vittorio Bruno, e	47.v.o
Bruno	Transazione tra d.o Conte, e Marco Segre	48.
Beraudo	Apertura Testam.o della Cont.a Paola Marchitto nata Beraudo	55.
Berzetti	Ratificanza del Caval.e Franco Berzetti al March.e Carlo suo fratello	60.
Bonino	Vendita delli Vassallo Carlo, e Caval.e D. Anto Bonino al Mag.co Pietro Avvo	
	Richetta	71.
Baricala	Quitta di Giu.e Olagnero a Giovenale Baricala	73.
Borbonese	Retrovend.a di Gaetano Borbonese a Geltrude Cottolengo nata Rignon	79.
Blanc	Vendita di Franco Blanc al Vassallo Carlo Rolando	84.
Berzetti	Obligo del Caval.e Bonifacio Berzetti di Buronzo verso la Ragione	
Buronzo	di Banca Emanuel Sacerdote	95.v.o
Billotti	V. Avondo	103.v.o
Bellino	Transazione tra li Carlo, e Gerolamo fratelli Bellino	107.v.o
Brunetto	Rinonzia di Giu.e Brunetto ad Ang.a Ma.a Brunetto nata Gatto	109.v.o
Barone	Rinonzia di Carlo Vinc.o Barone a Giu.e Barone	110.
Bracorand	Quitta del Maggior Gerle Gianuzzo de Gerbaix de Sonnaz a Gio	
	Giu.e Bracorand	113.
Bavardo	Quitta di Giu.e Bavardo al Teologo Gio Ang.o Grandi, ed altra di Gio	
Berrone	Berrone a d.o Bavardo	119.
Biscaretti	Procura del Conte Teodoro Biscaretti nel Mis.r Anto Jarro	141.
Birri	V. Gabacuia	149.v.o
Borghese	Quitta dell'Avvo Gioachino Borghese da Giacinto Cravino	155.
Bogetto	Deliberam.o del Conco di Giaco Anto Bogetto alli Lor.o Mandina, e	
Boccardo	Barmeo Cavaliero, Giu.e Boccardo, Piero Giuretto, Domco Lasagna,	
Baj	e Franco Ferrero, Gio B.a Picetto, Tom.o Piatto, Giacinto Goffi, Michele	167.171.
	Pastore, Paolo Demarchi, Domenico Lacino, e Franco Baj	177.181.
Bertone	V. Roagna Rocati	209.v.o
Borbonese	V. Gentile Gioanetti	215.v.o
Busco	V. Appiotti	219.
Bianco	Quitta di Teresa Novarese Ved.a Pastor al Chir.o Fedele Bianco	220.v.o
Buonamore	V. Finanze	225.
Barberis	V. Cibrario	229. 229.v.o

Lib. 8.

Bonino	Compra di Gabriel Dotio da Giõ Anto Bonino	Car 230.
Borisengo	V. Fiancera	235.
Battaglio	Quitta di Luigia Battaglio già Ved.a Ugino nata Fea a Stefano Chiri	242.
Bianco	Vendita del Conte Ignazio Canera di Salasco a Gius.e Bianco	243.
Bonardelli	V. Fatelieri Fochettini	255.
Boggio		
Bologna	Vendita dell'Atto Giõ Dionzo al Noz Gius.e Anto Bologna	259.r.o
Bogiala	Revoca di procura di Giõ Franco Bogiala in Luiõ Festa nata Piacenza e Procura di d.o Bogiala in Barneo Gervasoni	263. 263.r.o
Buffo	Compra di Gius.e Tavo da Carlo Buffo	264.
Bedino	V. Ferro	268.r.o
Bertolotto	Vendita di Carlotta Elisabetta Bertolotto a Barneo Richetto, e quitta fra d.a Carlotta, e Giõ Bertolotto	284.r.o 286.r.o
Barla	Nota di Vendita di Giõ B.a Rolle a Tomaso Barla	296.
Bremond	Vendita di Gius.e Bremond ad Anto Novarotti, e quitta della Massa de Cred.ri di quello in persona della Raz.ne di neg.i Engelfred, e Luigi	297.
Brambilla	Vendita di Teresa Roder nata Scola al Capitano Luigi Brambilla	303.
Barberis	Procura di Marz.a Barberis nata Bottero in Gius.e Barberis suo	
Bottero	Marito	301.
Bonardo	Quitta di Maria Gavino alle Domca, e Gioanna Bonardo sue sorelle	324.
Briolo	Cessione di Franco Briolo a Giaco suo fratello	324.r.o
Broglia	Procura del Conte Gius.e Broglia nel Canon.o Eugenio Mutto	329.
Botto	Procura di Monsignor Arcivescovo Carlo Luigi Buronzo d'Signoris	
Buronzo	nel Teologo G.B.a Botto	334.
Berteu	Acquitto di Michele Berteu da Gius.e Rossetto	339.
Bastia	Dote d'Orsola Cresto Ved.a Bastia Sposa di Carlo Savesio	341.
Boggiato	V. Piatto	343.
Biandrà	Pensione del Conte Cristofaro Biandrà alla Cont.a Ma Teresa Gramis Ved.a Biandrà	365.
Boschetti	Quitta, e Cessione di Seb.no Ma Boschetti a Marz.a sua sorella	370. 370.r.o
Berra	Convenzione fra gli Anto, e Carlo fratelli Berra ed Ang.a Luria Sautasso Ved.a Berra	373.
Brunasso	Vendita di Lud.co Valperga Ved.a Brunatto alli Giuseppe, e Pasquale Brunatto	401.
Bertola	Vendita del Conte Gius.e Bertola a Domeo Gavioglio detto Mantuero	443.
Ballauri	Vendita dell'Avvo Felice Ballauri alli Giõ Fin, e Gius.e Varrone	506.
Buffa	V. Amedei	520.
Bajetto	Compra di Paolo Riva Niot da Ma Maddalena Bajetto nata Castellino	521.
Buonpart Biglia	V. Canis	526.

Bergera	Cessione di Lorenzo Rolando al Conte Giaco Filiberto Bergera	@ 541.
Battagliotto	Quitta del Conco di Franco Battagliotto al Noz Giò Ott.o Costantino, altra di Giust.e Depaoli al d.o Conco, ed impiego presso il Duca Franco De Silva Taroucca	547.
Bocca	V. Mina	565.
Bottasso	V. Piossasco, V. Clava	628. r.o 632. r.o
Battistelli	V. Defranchi	631.
Burquier	V. Guerrino	645.
Bolmida	Retrovend.a della Rag.ne di neg.o fratelli Bolmida a Domco Scavino	655. r.o
Baudi	Quitta del Caval.e Secondo Baudi al Conte Filippo Baudi suo Nipote	669.
— Bonafous	Testam.o d'Orsola Martinetti nata Bonafous	679.
Berruero	Ratificanza del Banch.e Carlo Andrea Viansson Ponte al Noz Tomaso Berruero	689. r.o
— Basetti	Testamento di Francesco Basetti, Inventario del med.mo	691. 1311.
Brambilla	Quitta di Luigi Brambilla a Clara Dimier nata Ghighetti	703. r.o
— Bruno	Testamento d'Ignazio Bruno	711. r.o
Buscaglione	V. Roggeri	713.
Basili	Dote di Teresa Basili Sposa di Vittorio Sclopis	717.
Bonino	Quitta di Teresa Rovero a Luigi Bonino suo figlio, altra di questo alli Felice, Giò, e Giò d.ro Consorti Vignolo, ed altra di essi alli Caval.e D. Gaetano, e Metilde Destefanis Valfrè di Celle Giugali Trona	719. r.o
Barbotto Biscaretti	Nota d'acquisto di Giò Barbotto dal Conte Teodoro Biscaretti	725. r.o
Benzo	Quitta di Carlo Franco Chiocca a Giust.e Seb.no Benzo	727.
Bruneri	Obligo di Pietro Anto Bruneri verso Lucia Santena sua Moglie	733.
Benissone	Procura del Cap.no Giò Pietro Benissone nell'Avvo Ign.o suo figlio	733. r.o
Bejnasco Boravichio	Conto Esattoriale di Giorgio Boravichio alla Comta di Bejnasco	839.
Bertola	Vendita degli Anna M.a Forma, Martino, Anto, e Barmeo Madre, e figli Bertola a Barmeo Bertola	855.
Bosiso Bolgiè	Quitta del Conco di Barnaba Bosiso al Conte d.ro Luigi Dellatorre Massena, ed altra d'Andrea Curione per l'eredità Bolgiè a d.o Concorso	857.
Bianchino	Quitta del Conco di Felice Bianchino a Domeo Silvano, ed altra degli Alessandro, e Ch.o Nicola fratelli Olmo a d.o Conco	859.
— Bochiardo	Testamento di Giò Bochiardo	867.
Bonaveri	Patti Matrimoniali tra Giò Matteo Grosso, ed Anna M.a Bonaveri	879.
Buffa	Vendita Mobili delle Maddalena, ed Eufrasia sorelle Buffa	881.
Brero	V. Ghiotti Gianassa	897. r.o

Barrera	Emancipaz.e delli Gius.e Ant.o, e Felice Barrera da Giò Gius.e suo Padre	901 r.o
Bussi	Quitta del Conte Luigi Dani all'Avv.o Carlo Bussi	912 r.o
Bertini	Vendita del Sensale Felice Gianotti à Gius.e Bertini	914.
Boggio		
Birocco		
Basso		
Bertolino	V. S. Giusto	917.
Bertot		
Bertello		
Bertone		
Buschetti	V. Nicolis	931.
Benzo	Vendita di Dom.co Zappata al Nob. Carlo Benzo	939.
Borello	Vendita di Nicolao Borello ad Ant.o Guglielmada	963.
Bertetto	Testamento di Maria Bertetto già Ved.a Caudano nata Bonaudo	971.
Bonaudo		
Brunetto	Acquisto di Michele Ant.o Brunetto da Gaspare Magnetto	973 r.o
Bajma	Quitta di Marianna Durio Ved.a Bajma alli Giò B.a, Mich.e, e Matteo Patruo, e Nipoti Massa	973 r.o
Bertone	Cessione di Pietro Franc.o Tribolo à Carlo Gius.e Bertone	974 r.o
Bertoglio	Quitta di Clara Bertoglio à Marc'Ant.o suo fratello	978.
Bertelli	Vendita delli Carlo, Giò, e Benedetto fratelli Bertelli all'Avv.o Gius.e Testa	987.
Bertea	Transaz.e tra Giò B.a Bertea, e Gaspare Valesano, e dote d'Anna M.a Bertea Moglie di d.o Valesano	1003.
Beltramo	Vendita di Teresa Malacria nata Milone à Pietro Beltramo	1024 r.o
Besso	V. Matirolo Menafoglio	1026 r.o
S. Benigno	Vendita del Capitolo di S. Benigno à Felice Giuliano	1032 r.o
Bono	Retrovend.a di Gius.e Ant.o Bono à Giò B.a Curriero, e quitta à med.mi dalli Conte Gius.e, ed Abate D. Carlo fratelli Pullini	1039 r.o
Bovero	V. Mejner	1061.
Beaucajre	Procura di Mojse Beacajre in Marianna sua Madre	1073.
Brocco	Vendita di Carlo Brocco à Giò Goj	1075.
Bongini	V. Torino	1079.
Benvenuti	V. Cavalchini	1091.
Bonansea	Acquisto di Stefano Filippo Dollero da Gius.e Bonansea	1098.
Balestra	Procura dell'Avv.o Tomaso Balestra in D. Giò B.a suo fratello	1109.
Blasio	Testamento di Domenico Blasio	1111.
Beaumont	V. Elena	1121.
Buggia	Inventaro dell'eredità del fu Giacomo Buggia	1137 r.o

Botto	Dote di Teresa Mottetto Sposa di Giò B.a Botto	@1153. r.o
Beltramo	Rinoncia di Gioanna M.a Persenda à Felice Beltramo suo figlio	1157.
Bertrandi	Retrocess.e di Tranquillo Lates à Franco Beltrandi, e Cessione di questo all'Avvo Vincenzo suo fratello	1158. r.o
Bardi	Tutela delli Gaudenzio, e Giacinto Bardi in Paola Sartoris sua Madre	1173.
Battaglia	Tutela delli Luigi, e Vincenza Battaglia in Gabriela Pagano loro Madre	1177.
Berta	Dote di Cattarina Rossi Moglie di Seb.no Berta	1183.
Barberis	V. Finanze Conventuali	1187.
Borghese		
Bigando	Dote di Rosa Ronchietto Moglie di Pietro Bigando	1198. r.o
Bellardo	Vendita di Lorenzo Bellardo à Giò Batta Rosciano	1205.
Balbiano	Riscatto di Giu.e Bianco dalli Conti Carlo Gaetano Balbiano di	
Bianco	Viale, e Luigi Filippo Nomis di Cossilla	1206. r.o 1207. r.o
Bardi	Apertura Testam.o di Gaudenzio Bardi	1213.
Brachetti	Retrovend.a di Giò Domeo Brachetti à Geltrude Cottolengo nata Rignon	1219.
Berard	Sostituz.e procura di Carlo Berard Blaj per Giò Giu.e Rejcends in S.ro	
Blaj	Giu.e Pich	1222.
Bertolino	Quitta di Felice M.a Bertolino al Noz Giulio Boerio, e Convenzione	1227.
Boerio	tra questo, ed Ignazio Torre	1229. r.o
Bono	V. Saluzzo	1233.
Bagetti	Quitta delli Giu.e, e Cristina Galleani Giugali Bagetti ad Angela Truchi Ved.a Silva	1237.
Bolmida	Vendita di Barmeo Concorda à Vincenzo Bolmida	1241.
Bruno	Vendita del Medico Carlo Bruno à Giò B.a Varetto	1253.
Busca	V. Luca	1265.
Borra	V. Voletti Vallino	1275.
Bellico		
Basso	Vendita di Giò Anto Basso à Giaco Brignone	1281.
Brignone		
Balbiano	Presentaz.e Testo della Cont.a Vittoria Occelli nata Balbiano	1291.
Berardi	Censo di Vittorio Amedeo Rapos à Pietro Anto Berardi	1295.
Bertola	Testamento di Maria Catta Bertola nata Fornasero	1301.
Ballauri	Vendita dell'Avvo Felice Balauri alli Giò Ang.o M.a Beccaria, e	
Beccaria	Domenico Lombardi	1321.
Barberis	Dote di Domca Aurelia Barberis Moglie di Filippo Lohner	1322.
Bianchi	Procura di D. Giacinto Bianchi nel Conte Giacinto Bianchi	1337.
Barnabiti	V. Robusti	1339.
Benz	Dote di Franca Benz già Ved.a Ramelletti Moglie di Giacinto Mandile	1351.
Bruni	Censo di Paolo Bruni alli Giò Guglielmo, e Teresa Clemente Giug.li Fassione	1356.

Lib. 8.

Baretta	Divisione tra li Giusᵉ Mᵃ Cesare, Angᵒ Michele, e Carlo Mᵃ fratelli Baretta e quittā di dᵒ Giusᵉ à Rosa Mᵃ Perodo sua Madre	@1363.
Bovio	Quittā di Giò Bovio à D. Pietro Nepote, e dote di Petronilla Bovio Moglie di Nicolao Perenno	1387.
Bajetto	Convenzione tra gli Antō, Michele, e Battā fratelli Bajetto	1395.
Badini	Quittā di Filippo Lorenzo Badini à Luigi Festa	1400 r.º
Balbiano	V. Nomis	1403.
Badini	Quittā di Filippo Lorᵒ Badino à Luigi Festa, ed impiego presso il Marchᵉ Carlo Emanuele S. Martino d'Agliè	1409 r.º
Badino	Pensione del Conte Genaro Roero di Monticello à Paola Badino nata Giaj	1424.
Boffano	Convenzione tra Giusᵉ Boffano, e Gioachino Tavella	1427.
Burlotti Buridano	Quittā di Felicita Buridano, Avvō Carlo, e Giusᵉ fratelli Burlotti à Clemente Garzon, obligo del Marchᵉ Carlo Emanuel S. Martino d'Agliè verso dᵒ Burlotti, e quittā di Ludᶜᵒ Cravosio à dᵒ Marchese	1429.
Bottalin Bertolotti	V. Usteri	1433.
Barengo	Acquisto di Domᶜᵒ Barengo dal Conte Giusᵉ Corte di Montonaro	1441 r.º
Badia Bianchi	Quittā di Cristina Bianchi Vedᵃ Badia à Giò Matteo Audifredi	1445.
Barberis	Cessione di Margᵗᵃ Machetta à Felice Luigi Barberis suo figlio	1448 r.º
Bollano	V. Ronzo	1462.
Bozzolino	V. Chieri	1463.
S. Bartolomeo	V. Sᵗᵃ Chiara Chivasso	1471.
Barberis	Vendita di Giusᵉ Formia all'Architᵒ Giò Barberis	1513.
Bongioanni Bruno	Presentaᵗ Testamᵒ d'Arcangela Bongioanni nata Bruno	1519.
Bonadei Bottino	Vendita di Pietro Bonadei Bottino à Battā Delsedime	1523.
Bergero	Vendita di Claudio Bergero à Giò Prato	1529.
S. Benigno	Vendita della Compᵃ dello Spirito Santo di S. Benigno à Domenico Taraglio	1534 r.º
Borgo d'Ale	Vendita della Congregⁿᵉ di Carità, e Confratᵃ di S. Franco di Borgo d'Ale alli Giò Bᵃ Crittino, e Medico Luigi Vidano	1536.
Borgetto	V. Sambuco	1540.
Bertone	V. Cortemiglia	1543 r.º
Bonino	V. Savigliano	1546 r.º
Bertone Borato	Transazione tra Luigi Borato, e Carlo Bertone	1553.
Boasso	V. Lando	1558 r.º

Balduco Bonessa	V. Degregori	@1587.
Baracco	Permuta tra Lorenzo Venisio, e Carlo Baracco	1606.
Bosco	V. Falchero	1631. r.°
Barberis	Convenzione tra li Giac.o, e M.a Teresa Barberis Giugali Conta	1633.
Brignone	V. Cacherano	1639.
Bisiè	V. Pugnani	1656. r.°
Bovero	Testamento di Giò Bovero	1659.
Berta	V. Degallis	1665.
Baudo	Quitt.a delli Pietro, e Catt.a Tomatis Giugali Baudo à Gius.e Villa	1671.
Bersone	Quitt.a dell' Opera pia Negro à Giò Bersone	1679. r.°
Biandrà	Censo dell' Abate D. Franc.o Biandrà verso la Banca feneratizia Jarac, e Comp.a	1687.
Bersano	Quitt.a di Cristina Mesla ad Ignazio Bersano suo figlio	1705.
Boggio	V. Acceglio	1715.
Barisone	Procura di Franc.o Barisone in Cipriano suo fratello	1719.
Bosio Baretta Bochiardi	Retrovend.a d'Angelica Gianoglio nata Baretta, e Gius.a, ed Orsola sorelle Bochiardi agli Alessandro, Gius.e, e Barm.eo fratelli Bosio	1738-1739.
Brochi	Cessione di Fedele Gaj à Morizio Brochi	1746.
Barolo	Riscatto del Conte Gius.e Chauletti dall' Avv.o Carlo Barolo	1750. r.°
Bertoldo	Procura di Maurizio Bertoldo in Barm.eo Poma	1763.
Boivoin	Vendita d'Alessandro Boivoin à Dom.co Giura	1775. r.°
Bordese	Vendita del Non Alessandro Umberto al Non Alessandro Bordese	1783.
Bertola	Cessione di Franc.o Gamba à Carlo Ant.o Bertola	1800.
Blavet	Retrovend.a del Caval.e D. Gius.e Blavet all' Avv.o Franc.o Gianella	1802.
Basili	V. Piatti	1843.
Boravichio	Dote di Teresa Boravichio Moglie di Stefano Armando	1847.
Bertetto	Compra di D. Giò B.a Bertetto dal March.e Mattia Ign.o Faussone Scaravello	1853.
Ballauri	V. Satta	1867.
Boravichio	V. Amapane	1889.
Bolmida	Vendita del Non Carlo Giac.o Mesla à Vinc.o Bolmida	1892.
Beruto	Quitt.a di Melchior Beruto à Gius.e Ferazzino	1972.
Bertini	V. Carità	1976.
Bersano	Vitalizio delli Matteo, e Franc.o Padre, e figlio Pagliano à Giò Bersano	1981. r.°
Biancone	V. Listelli	1983.
Bevilaqua Beltramo	Libera v.e di Pietro Dom.co Quatto al Non Felice Bevilaqua, ed impiego presso Pietro Beltramo	1989.

Bertolero Bertolotto	Vendita del Conte Ign.o Luigi Bertolero, e Paolo Bertolotto a Gabriel Dosio	@1998.
Buronzo	V. Arborio	2003.
Burbatti	Procura di Catta Burbatinata Touffani nel Comiss.o Pietro Turletti	2007.
Bottino	Dote di Luisa Perotti Sposa di Giò B.a Bottino	2083.
Bricca	Cessione del Conte Filiberto Andrea Provana all'Avvo Nicola Bricca	2087.
Bocca	Quitta d'Anto, e Teresa Picetti Giugali Bocca a Gius.e Anto Bocca	2103.
Barge	Affranchim.o alla Comta di Barge dal Prencipe di Carignano Carlo di Savoja	2109.
Borello	Testamento di Cattarina Borello Ved.a Carnino	2133.
Blandino	V. Capriolo	2167.
Ballor Bianco	Quitta di Michele, ed Antonia Ballor Giugali Nicolo a Gius.e Bianco	2168 r.o
Billoto	Riscatto del Tesor.e Giò B.a Dotta dall'Avvo Ignazio Bilotto	2193.
Bellone	Acquisto d'Agostino Bellone da Giò B.a Ribero	2173.
Ballard	V. S.r Giò	2195.
Baudino	Retrovend.a di Paolo Baudino a Giò B.a Giaveri	2202 r.o
Balbiano	Testam.o di Ludovica Balbiano Ved.a Viberti	2205.
Barrera	V. Massuchi Minarolo	2241.
Bestoso	Presentazione Testam.o d'Anto Bestoso	2245.
Bosio	Retrovend.a delle Teresa, e Gius.a Sorelle Bosio a Gius.e Defabianis	2255 r.o
Bojne	Cessione di Gius.e Domco Bojne ad Amedeo Muratore	2257.
Bejlis	Dote di Teresa Bejlis Moglie del Cavaliere Vincenzo Capello	2271.
Berta	V. S.ta Clara	2273.
Bertolotti Bruneri Bottalin	V. Teghillo	2275.
Bocca	Quitta d'Angelica Vittoria Santo Rusca Ved.a Bocca a D. Giò Domco Data	2281.
Bonardi	Convenzione tra li Franco, e Dionigio Padre, e figlio Ghio, e G.B.a Bonardi	2283.
Bisiè	V. Donaudi	2287.
Bolmida	V. Fava	2291.
Borla	Compra di Giò Andrea Curione da Pietro Borla	2295.
Bruno	V. Zeppenfeld	2298 r.o
Baricala	V. Zeppenfeld	2309.
Beltramo	Dote di Gioanna Marg.ta Beltramo Moglie di Gius.e Moretta	2317.
Bruno	Vendita di Domenico Bruno a Giò B.a Varetto Lib. 11. 1798.	541 r.o
Bardi	Dismiss.e di Gius.e Bardi a Franco Cintano Lib. 12. 1798.	964.

Lib. 8. 1798

Benedicti	V. Isnardi Lib. 10. 1798.	@ 1949. r.°
Belli	V. Asinari Lib. 12. 1798.	167.
Balbiano	V. Cavoretto Cacherano L.	1667. r.°
Bisiè	Quitta di Carlo Bisiè a Giovenale Cottolengo	2011.

Lib. 9.

Berta	V. S.ta Chiara	@ p.ma
Bordese	Vendita del Non Alessandro Bordese al Ch.° Gaetano Deferraris	15.
Betrone	V. Cavallero	21.
Bert	V. Chianea	23.
Bejlis	Quitta delli Giò Secondo, e Domco Bejlis a Gius.e Bejlis, ed impiego per d.° Domco presso d.° Giò Secondo suo fratello	38. r.°
Bongini	Convenzione tra l'Avvo Carlo Bongini e Pietro Tribolo	45.
Beruti	Acquisto del Consigliere di Stato Paolo Carbone da Ferdinanda	
Bodojra	Berutti nata Bodojra	45.
Barberis	Dote di Maddalena Barberis Sposa del Banch.e G.B.a Scanagatti	51.
Busca	V. Adami	73.
Bertoglio	V. Fenoglio	78.
Borgia	V. Tornielli	87.
Berlia	Riscatto del Conte Luigi Berlia da Gaspare Martin	99. r.°
Bertalazone	Presentaz.e Testam.° della Cont.a Carlotta Ludovica Bertalazone nata Ferrero	101.
Bajma	Dote di M.a Gius.a Gabriela Miglior e Moglie di Gius.e Bajma	116. 194.
Bravo	Quitta d'Ignazio Bravo a Matteo Cando	129.
Bracco	Vendita di Gaetano Capuccino alli Lorenzo, ed Anna M.a Olivero Giugali Bracco	147.

Lib. 9.

Bianchis	Quitta di Franca Bianchis al Canonico D. Giusᵉ Bianchis	149.
Bellosio	V. Albano	153.
Bogetti	Sottomissᵉ dell'Avvo D. Giò Bogetti	160.
Beja	V. Moncalvo	167.
Bertetti		
Bertone	Vendita del Conte D. Carlo Emanuel Bertone Balbis alli Felice, e	
Balbis	Vittorio fratelli Bovero	179.
Bovero		
Bossi	Acquisto di Franco Antō Fassini dal Maggiore Franco Bossi	185.
Belli	V. Quirico	186.
Bajma	V. Migliore	194.
Bagetto	V. Manzone	195. r.º
Besso	Quittā delli Giò Antō, ed Eufrasia Pelleri Giugali Besso à D.	
Bordiglione	Sebastiano Bordiglione, è deposito presso il Noz Giò Pelleri	201.
Brosset	V. Chiotti	205.
Bouch	Procura delle Margᵗᵃ Arnaud, e Pelagia sorelle Bouch in Franco Feriot	229.
Borgata	V. Malan	232.
Bioletto	Testamento di Giacomo Bioletto	233.
Belli	Obligo di Margᵗᵃ Ghione Vedᵃ Brusciotti verso Giò Pietro Belli	237.
Brusciotti		
Barra	Vendita di Lorenzo Gallo à Giusᵉ Antō Barra	243.
Bertino	V. Miroglio	245. r.º
Bosio	V. Migliore	251.
Bordis	V. Fagiani	255.
Bruneri	V. Valperga	257.
Beltrandi	Vendita dell'Avvo Vincᵒ Mᵃ Beltrandi ad Isac Sanson Jona	259
Busca	Obligo della Città di Busca verso li Contᵃ Barbara Bertone, e Marchᵃ	
Bertone	Carlotta Amoretti sorelle Asinari, Marchesi Roberto, e Carlo Emle	
Bonada	Padre, e figlio Alfieri, D. Vincenzo, e D. Franco fratelli Bonada, ed	
	altro del Conte Giusᵉ Matteo Adami verso dᵃ Città	261.
Bagetto	V. Amoretti Asinari	267. r.º
Baretta	V. Ricca	268.
Busca	Prestito di Dionigio Ghio alla Città di Busca, ed obligo à questa dalli	
	Giò Bᵃ Costa, Giusᵉ Emiliano Rossi, e Capitano Agostino Dubois	277.
Blan	Transazione tra Marianna Favre Vedᵃ Blan, e Franco Mᵃ Blan	285.
Bonsignore	V. Gottardi	287.
Borla	Vendita d'Antonio Delaqua à Stefano Borla	289. 290.
Beltramo	Cessione di Felice Beltramo à Gaspare Gariazzo	291.
Baj	Rinoncia dell'Avvo Antō Baj à Lorenzo Rabioglio	295.

Lib. G. 1798

Bruno	Procura del Conte Lorenzo Bruno in Paolo Fea	@313.
Bejlis	Compra di Giò Bejlis da Stefano Vergnano	332. r.°
Bardi	Dote di Teresa Bardi Moglie di Pietro Castagneri, e di Illuminata Bardi Moglie di Giò Castagneri	349.
Battaglia	V. Orfane	356.
Bonelli	Vendita di Felice Gioanini à Costantino Bonelli	357.
Bodello	V. De Dominici	359.
Berardi	Procura di Vincenzo Berardi in Franca Amoretti Sua Consorte	371.
Billia	V. Capuccino	382. r.°
Borla	Vendita di Michele Borla à Giuse. Rejnero	389. r.°
Bernardi	Permuta tra Giuse. Anto Genova, e Benedetto Bernardi	401.
Borivengo	V. Pianezza	405.
Battaglione	Quittd di Giò Battaglione à Domco Schiavino	415.
Busano	Emancipazione di Filippo Busano da Giuse. Anto suo Padre	425. r.°
Belletti	Quittd del Cauid.° Giò Agno. Belletti alli Giuse. Volrich, e Franco Gauteri	429.
Belli	V. Gianinetti	437.
Brero	Testamento di Giuse. Brero	451.
Bolognino	Cessione di Barmeo Bolognino à Ma. Bertolotto Veda. Rolle futuri	
Bertolotto	Giugali	453.
Buzza	V. Castelpina	469. r.°
Bava	V. Vercelli	473.
Buschetti	V. Ripa	488. r.°
Bajma	Testam.° di Marga. Giacinta Gillardi Veda. Bajma	494.
Busca	Cessione di Pietro Fresia al Marche. Ignazio Busca del Mango	497.
Binelli	Procura di Nicolao Binelli in Carlo Pepino	501.
Bovero	Codicillo di Giò Bovero	519.
Basso	Acquisto di Giorgio Cortese da Giò Emiglio Basso	531.
Balbis	Dote d'Orsola Levrino Moglie di Giuse. Balbis	539.
Brino	Testamento di Giuseppe Brino	592.
Ballesio	Obligo di Franco Ballesio per Mariano Macario verso Cattd Mugna Veda. Michela	658.
Bruno	Quittd del Conte Filiberto Provana al Conte Lorenzo Bruno	703.
Birago	Procura del Conte Luigi Birago in Giò Cattaneo	705.
Bellardo	Dote di Maria Marga. Bellardo Moglie di Giuse. Anto Bogiato	708.
Bogiato		
Bachi	Vendita di Ventura Bachi ad Isac Levi	713.
Baroni	Livello del Conte Giò Pietro Baroni Agliaudi all'Abate Cisterciense D. Alberico suo fratello	715.
Berta	Vendita di Vittorio Berta à Domenico Cumino	715. r.°

Lib. 9.

Barnabiti	Obligo de PP. Barnabiti di S. Dalmazzo verso il Sen.e Gius.e Maur.o Gloria	719.
Beltram	V. Valperga	723.
Buttis	V. Lanzavechia	737.
Bellardo	V. Carità	739.
Bertalazone	Apertura Testam.o della Cont.a Carlotta Bertalazone nata Ferrero	745.
Boero	Vendita dell'Avv.o Giò B.a Caretta à Gius.e Boero	751.
Bellardi	Dichiarat.e d'Elena Pejretti Ved.a Bellardi à M.a Teresa Bellardi sua figlia	752. r.o
Ballauri	V. S. Martino	763. r.o
Barge	Transat.e tra la Com.ta di Barge, e la Parrochiale di S. Giò B.a d'esso Luogo	769.
Bussolasco	V. Vacca	774. r.o
Berta	V. Vigada	775.
Ballari Bravo	Quitt.a di Genevieffa Papa nata Ballari à Giò Michele Bravo, obligo à quella da D. Giò Gius.e Ballari suo fratello, e Quitt.a di questo à d.o Bravo	777. 780.
Bonaverio	Vendita di Giò B.a Bonaverio à Carlo Gius.e Chenis	781. r.o
Balmassa	Quitt.a di Marg.ta Rocci già Ved.a Balmassa nata Crosa alli Nicola Spantotti, ed eredi di Tomaso Calvetti	782. r.o
Brunero	Vendita del Banch.e Gius.e Moris à Giò Brunero	784. r.o
Brochi	Quitt.a di Maurizio Brochi à D. Vincenzo Pagano	787.
Bussone	Nota di dichiarazione di Giorgio Bussone à Cristina Capello Ved.a Carisio	819.
Belluto	Nota di Vendita delli Carlo, e Paolo Padre, e figlio Belluto à Gius.e Rolando	819.
Bodojra	V. Montiglio	823.
Burdizzo	Vendita di Giò Ant.o Ronco à Giò Burdizzo	829.
Brero	V. Vercelli	831.
Bonino	Tutela delli Carlo Maria, Giò B.a, e M.a Catt.a Bonino in Rosa Chiambonelli loro Madre	834.
Bertelli	V. Martini	849.
Bruno	V. Amprimo	855.
Bertolino	Quitt.a delli Giò, ed Ang.a Valfrè Giugali Bertolino alli Michele, Stefano, e Gioachino fratelli Valfrè	861.
Berruto	Quitt.a di Lorenzo Berruto à D. Pietro Nepote	862. r.o
Bernardi	Procura del Vassallo Ciriaco Bernardi nel Cavid.o Filippo Gonella	867.
Birago	Procura della Cont.a Franca Birago nata Alfieri in Giò M.a Nicolino	873.
Baracco	V. Cravanzola	881.
Borgè	V. Ganieres	886. r.o
Bricher Bruno	Quitt.a di Maria Bricher nata Bruno all'eredità del fu Avv.o Carlo Chiapuzzi, ed impiego presso Mich.e Ant.o Soffietto	889.

Lib. 9. 1798

Boggiato	Vendita di Marg.ta Arolfo Ved.a Boggiato a Stef.o Cornagliotto	@891.
Belli	Vendita dell'Archit.o Gius.e Ottino a Giò Belli	903.
Bruera	Testamento di Vittoria Defaci Ved.a Bruera	908 r.o
Benard	Quitta di Genevieffa Jeandet a Michele Benard suo fratello, ed altra di questo a Matteo Audifredi	909 r.o
Bertolero	V. Ajres	915.
Buscaglione	V. Alberti	925.
Berardo	V. Ambrosoglio	926.
Bernardi	Quitta d'Amedeo Muratore a Gius.e Bernardi, ed altra di questo a Michele Fornello Bardina	934.
Bardina		
Boschero		
Bertello		
Billione	V. Finanze Domenicani	943.
Barrera		
Bugnano		
Branca		
Basso		
Bonomo	V. Felletto	949.
Besso		
Bonaudo		
Berta	Cessione di Vittorio Berta a Nicolo Ant.o Revelli	962.
Bon	Compra del Q.re M.ro Gius.e Bon dal Cauid.o Camillo Vallino	974 r.o
Brero	Testamento delli Gius.e Brero, e Cristina Turco nata Colla	977.
Belli	V. Calliano	981.
Berra	Procura di Giuseppe Berra in Carlo Deva	1017.
Bruno	V. Garita	1023.
Buttis		
Bonasso	V. Giachino	1041.
Baratello	Compra di Gaetano Pejrani da Pietro Baratello	1043.
Bonavia	Quitta di Stefano Bonavia a Gaspare suo Padre	1047.
Biglj	Nota di Convenzione tra il Conte D. Vittaliano Biglj, e le Comunità di Girola, e Cornale	1067.
Bertolone	Acquisto di Fran.ca Bertolone nata Bellino dal Padre Lettore Ag.no Amati	1070.
Bellino		
Benentino	Cessione di D. Giò B.a Benentino a Paolo suo fratello	1073.
Burzio	V. Jurietti	1095.
Barberis	Quitta di Giò Barberis a Catta Eula nata Burzio	1096 r.o
Burzio		
Bogetto	Deliberam.o pel Conc.o di Giac.o Bogetto a Filippo Meretti	1109.

Lib. 9.

Bertalazone	Sottomiss.e delli Conte Luigi Dani, ed Avvo Carlo Ferrero Esecutori Testamentarj della fu Cont.a Carlotta Bertalazone nata Ferrero	@1108.
Borghese	V. Economato, Donnizzotti	1169.
Bertola	V. Grugliasco	1183.
Bianchi	Censo del Conte Giacinto Bianchi alle Gabriela Gastaldi Vedova Lotteri, e Cont.a Giacomina Bianchi nata Lotteri sue suocera, e Consorte	1204. r.o
	Rinoncia di D. Giacinto Bianchi al Conte di Castagnetto Giacinto Bianchi suo Nipote	1221.
Billione	V. Rottenfuesser	1237.
Bagnasco	Retrovend.a de Poveri infermi di Bagnasco al Reale Collegio delle Provincie, ed acquisto per d.i Poveri da Giò B.a Muti	1257.
Borgomaro	V. Miscel	1258. r.o
Bondesio	Quitta delli Gius.e Domco, e Valerio fratelli Bondesio a gli Anto, Giò, e Valerio Appiano, ed obligo della Città di Torino verso d.i Bondesio	1264.
Bertinotto	V. Tealdi Torino	1268. r.o
Bojer	Presentaz.e Testam.o delli Pietro Perfetto, Pietro Gius.e Franco, Pietro Mich.e Angelo, e Pietro Gioachino fratelli Bojer	1279.
Brugnone	V. Visone	1289.
Borello		
Bona	V. Moncalvo	1308. r.o
Bertone	V. S. Germano	1313. r.o
Barberis	V. Saluggia	1317.
Boggio		
Bovero		
Boggio	V. Saluggia	1320.
Barberis		
Battaglia	Testamento di Maddalena Battaglia	1327.
Burzio	V. Cula	1340.
Bazano	Obligo delli Ferdinando, e Giacinto fratelli Goffis al Conte Gius.e Bazano	1351.
Barberis	Convenzione tra Gius.e Barberis, e li Domco, e Carlo fratelli Gallo	1361.
Bertinetto	Permuta tra il Conte Felice Fontanella, e Filippo Bertinetto	1364.
Bono	V. Alessi	1367.
Boetto	V. Mirano Morano	1373.
Barnoino	Retrovend.a di Rosa Barnoino nata Morfino ad Ambrogio Cravesasco	1379. r.o
Bassi	V. Rossi	1389.
Bianco	Vendita di Maria Cornelio a Giò Bianco	1410.
Bernardi	V. Muratore	1425.
Bovero	Cessione di Tomaso Bovero a Valeriano Periale	1427.
Bruno	Liberazione di Lorenzo Bruno a Franca Davico sua Madre	1469. r.o

Lib. 9. 1798

— Bertrandi	Testamento di Simone Bertrandi	1471.
Bernoglia	V. Ferrere	1483.
Borla	Permuta tra li Stefano, e Michele Borla	1484.
Beccaria	V. Cacherano	1487. v.°
Borri		
— Bordese	Testamento del Notajo Alessandro Bordese	1494.
— Borletti	Presentazione Testam.° del Teologo Giò B.ª Borletti	1495. v.°
Berra	V. Dodenino Data	1496. v.°
— Boasso	Testamento di Giuseppa Boasso	1533.
Bordano	Procura del Teologo D. Giò Paolo Bordano nell'Avvo Giò B.ª Bordano, e	1533.
Bardassano	Cessione di d.° Teologo Prevosto della Parrochiale di Bardassano alle	
	Comp.ª del SS.mo Sacramento, Rosario, e Misericordia	1533. v.°
Bordano	Vendita di d.° Teologo à Michele Bertinetto	1536. v.°
Bertinetto		
Bogetto	Retrovend.ª di Costanza Fino à Simone Bogetto	1537.
Bruno	Quittã di Domco Bruno à Catta Martina nata Bruno	1545.
Bertini	V. Cigna	1553.
Bruna	V. Rangone	1571.
Borello	Vendita del Conco del Noz Giò B.ª Borello à Pietro Sprotto, Quittã à	
	d.° Conco da Giò B.ª Colombino, ed altra à questo da Stefano Fissor	1575.
— Baroni	Presentaz.ª Testam.° di Pietro Tomaso Cajre Baroni	1586.
Busca	Cessione della Città di Busca Barone d.ro Franco Nizzati, Avvo Giu.e Quaranta,	
	Giò B.ª Costa, Emiliano Rossi, e Capitano Agostino Dubois al Marchese	
	d'Ivrea Benedetto Maurizio di Savoja	1593.
— Bianco	Presentaz.ª, ed Apertura Testam.° di Pietro Franco Amedeo Bianco	1603. r.° 1604. v.°
Biej	Dote di Maria Maritano Moglie di Paolo Biej, ed impiego presso Andrea Porato	1609.
Bertola	Quittã delli Giò B.ª ed Antonia M.ª Padre, e figlia Bertola alla Confrat.ª	
	della SS.ma Trinità, ed impiego presso Franceschino Racha	1611.
Bianco	Affittam.° d'Ottavia Gastaldi Ved.ª Martin alli Giò, ed Anto fratelli Bianco	1625.
Borla	Acquisto di Michele Borla da Giò Riva	1637.
Bellezza	Retrovend.ª di Giu.e Bellezza à Giò Riva	1637. v.°
Baricada	Procura di Domco Baricada nel Noz Gioachino Pola Bertolotti	1641.
Bertolotti		
Bremond	Quittanze al Neg.te Giu.e Bremond dalle Rag.ni di neg.o Gariel, Arduin Padre, e	
Banfo Berard	figlio, Drago e C.ª, Drouine, Ricard e C.ª, Luigi Rignon e C.ª, Balzet, Vinatier e	
Bertolero	Banfo, C.e Ign.° Bertolero, Pietro Rignon, Tron e Gravier, Genesi, Vanetti,	
Balzet	Berard e Prat, Borel e Bosio, Filippa, Rignon Lionne, Engelfred, e	
Borel Bosio	Loviqui	1643.
— Bertino	Apertura Testam.° delli fu Carlo Giu.e, ed Ang.ª Marianna Giugali Bertino	1675.

Lib.o G.

Bovio	Quitta di Ferdinando Bovio ad Antonia Dame Ved.a Florio	1682 v.o
Boetti	V. S.t Gio	1691.
Bertoglio	Pretenza.a Testam.o del Teologo Orazio Bertoglio	1697.
Bertoglio	V. S.ta Selagia	1695.
Bernascone	Dote di Susanna Spinelli Moglie di Franco Anto Bernascone	1724.
Berra	Testamento delli Gio B.a e Domca M.a Berra già Ved.a Barberis Giugali	
Barberis	Ingletio	1731.
Boriglione	Compra di Felice Boriglione da Giu.ppe Felice Clerico	1731 v.o
Bouch	Compra di Gio B.a Carel dall-Avvo Gio Grato Tomaso Bouch	1734.
Bedone	Dote d Angiola De Gioanini Sposa di Carlo Anto Bedone	1735.
Boscacco	Dote d Angela M.a Traversa Moglie di Franco Boscacco	1736 v.o
Boeris	Dote di Gioanna M.a Catto Fantone Sposa di Lud.co Felice Boeris	1737 v.o
Bon	Dichiaratione di Giu.ppe Genero al Q.re M.co Giu.ppe Bon	1739.
Beraudo	Quitta del Conte Carlo Beraudo di Pralormo alli Conte Bonif.o Valperga, e	
	C.e Luigi, e Cavalieri Fratelli Malingri di Bagnolo, altra del Conte Gio Batta	
	Carlo Domco Avogadro a D.a Conte di Pralormo, ed altra a questo dalli Giu.ppe	
	Magliani, D. Carlo Cauvino, e Giu.ppe Caldevini	1747.
Binda	V. Celestio	1752 v.o
Bassetti	Obligo di Giu.ppe Cottino verso Giulio Bassetti	1759.
Buttoni	V. Canigia	1786.
Bertone	V. Trovana	1790 v.o
Barberis	V. Garriglio Genaro	1835. Dupl.
Billione	V. Savoja	1839.
Borri	Dote di Vittoria Borri Sposa di Gaetano Corte	1843.
Brunetti	Cura di Felice Brunetti in Angelo suo fratello	1853.
Boux	V. Serau	1857.
Bouch	Procura di Gaspare Bouch in Lorenzo Raimond	1859.
Bosio	Obligo del Caval.e Candido Falletti verso il Luog.te Carlo Bosio	1866.
Bosia	Quitta di Franco Bosia alli Stefano, Gio, ed Anto fratelli Resuffo	1879.
Bonelli	V. De Khevenmuller	1883.
Bussolino	Acquisto dello Speziale Carlo Bussolino dalli Giu.ppe Marianna Giuganini	
	Giugali Petiti	1886.
Bravo	Cessione di Marianna Duprero ad Ignazio Bravo	1897.
Barberis	Vendita del Chir.co Giulio Cesare Barberis a Franca Serra nata Vignone	1911.
Baudino	V. Torino	1913 v.o
Barrera	V. Torino Mallone	1916 v.o
~~Gandolfo~~ Bruna Cinelli	Cessione dell-Avvo Giu.ppe Bruna a Filippo suo fratello	1935.
Broglio	Revoca di procura di Gaudenzio Broglio in Eugenio Sella	1923.

Lib. 9. 1798

Berlia	Cessione del Causid.o Giaco Rossetti al Conte Luigi Berlia	@1936.
Bianco	Convenzione tra gli Anna M.a Agata Ressia, e li Giaco Amedeo, e Biaggio Bernardo Madre, e figlj Bianco	1937.
Bertolero	Deliberamento per Anna Bertolo à Gius.e Bertolero	1941.
Bertolo		
Borbonese	Vendita di Gaetano Borbonese à Maria Anselmo nata Vajretto	1943.
Bertola	Cessione del Conte Gius.e Bertola ad Amedeo Muratore	1949.
Biancotto	Vendita di Giacomo Biancotto à Barmeo suo fratello	1951. r.o
— Borchis	Apertura Testam.o del Vicario D. Gius.e Borchis	1957.
Brochi	Procura del Canonico Gaetano Brochi in Maurizio suo fratello	1963. r.o
Barberis	Censo di Michele Barberis à Rosa Barnoino nata Morfino	1967.
Barnoino		
Bonora	Procura di Carlo Gius.e Bonora in Felice suo fratello	1975.
Benedetto	V. Manfrino	1979.
Balma	Compra di Giò Balma da Domeo Vallino	1980.
Beria	Dote di Teresa Beria Sposa di Gius.e Fenoglio	1983.
Borgaro Tor.se	Conto Esattoriale di Giò Borsello alla Comta di Borgaro Torinese	1985.
Borsello	Altro da Gius.e Balma à d.a Comta pel Tenimento d'Altessano	1989.
Balma		
Barzechi	Cessione di Claudio Barzechi à Gius.e Rocca	1331.
Ballada	V. Donaudi	1385.
Bollone	V. Andreis	1849.
Bussano	V. Franco Lib. 2. 1799.	111.
Bertoglio	Retrovend.a di Matteo Bertoglio à Giacomo Bertoglio Lib. 10. 1800.	237.
Bono	Acquisto di Barmeo Bono da Gioachino Concone Lib. 9. 1801.	1567.

Lib. 10.

Bonino	Testamento d'Angela Bonino nata Ambrosio	@9.
Bonada	Locazione di D. Franco Ma. Gossetti à Franco Bonada	10.
Brachi	V. Mondetti Merlo	13.
Briata		
Bertone	V. Rinaldi, V. Zavatteri	51. 77.
Bertolotti	Presentaz.e Testam.o di Stefano Tomaso Bertolotti	83. r.o
Boggio	Procura di Bernardino Boggio in Anto suo fratello	93.
Bellino	V. Armando	99.
Borri	Dote di Vittoria Claudia Borri Moglie di Gius.e Gaetano Corte	100.
Barnabiti	V. S. Paolo	101.
Bistort	V. S. Paolo	104. r.o
Belli	V. S. Paolo	109. r.o
Bergamasco	V. Saraceno	127.
Brusco		
Baroglio	V. Pavia Pillia	137.
Barnabiti	Censo delli Padri Barnabiti all'Abate D. Gius.e Ignazio Ponte	145.
Bertola	Quitta delli Q.re M.ro Carlo Anto, e Franco Anto fratelli Bertola à Gius.e Ma. Bertola, e divisione tra li sud.i, e li Q.re M.ro Angelo, Eusebio, ed Anto Bertola	165.
Boetti	V. Pochettini	169.
Birago	Transazione tra li Conte Luigi e Caval.i Ang.o Federico, Vittorio, Eugenio, Gius.e, e Filiberto fratelli Birago di Borgaro	177.
Berardi	Quitta di Gius.a Berardi al Noz Angelo Vaua, ed impiego presso l'Avvo Casimiro Donaudi	211. r.o
Boldrino	Quitta di Giò Ang.o Franchino al M.ro Aud.re Carlo Boldrino	219.
Benna	Compra di Gius.e Benna dalli Gius.e, e Giaco fratelli Spinello	246.
Bruni	V. Demaj	249.
Berardi		
Bensa	Quitta di Giuseppe Bensa al Caval.e Paolo Luigi Demaj per li Gius.e	
Bruni	Patrone, Cap.no Gaetano Bruni, Giò Truchi, Vincenzo Berardi, e Franco	
Berardi	Rebuffo, e Convenzione tra li med.mi	249. r.o 297.
Bonavia	Emancipazione di Stefano Gius.e Bonavia da Gaspare suo Padre	253. r.o
Bertolotti	Presentazione Testam.o di D. Gius.e Ma. Bertolotti	287.
Berra	V. Ventre	303.
Brachetto	Dote di Ma. Rosa Brachetto Sposa di Carlo Seb.no Dollero, e Fardello	313.
	della med.a Lib. 11.	1025.
Bussolino	Acquisto del Canonico Luigi Milanesio da Gius.a Capra Ved.a Bussolino	315.
Boretto	Procura delli Franco Boretto, e Rosalia Bianco sua Moglie in Clemente	
Bianco	Borretti	330.

Lib. 10. 1798

Baldino	Vendita di Lorenzo Baldino à Carlo Robba	331.
Bonadei	Vendita di Pietro Bonadei Bottino à Giò Bª Bonadej Bottino	335.
Bottino		
Bauduco	Testamento di Giusᵉ Antō Bauduco	338.
Buschetti	Vendita di Felice Amedeo Dessen à Giuseppe Buschetti	340.
Bovero	Dote di Maria Bovero Moglie di Cesare Risotto	343.
Berardi	Dichiarazione del Causidᵒ Benedetto Gratia à Lorenzo Berardi	348.
Belli	V. Richelmi	360.
Barozzi	Vendita del Cavalᵉ Pietro Lorenzo Barozzi al Non Giò Mª Pellotier	373.
Bertolo	Testamento di Michele Bertolo	419.
Bardi	Inventaro dell'eredità di Bernardo Bardi	423.
Bes	Consegna dell'eredità del Chirᵒ Antō Bes	431.
Berzetti	Convenzione tra li Conte D. Venceslao, e Cavalᵉ Bonifacio fratelli	
Buronzo	Berzetti Buronzo	435. rᵒ
Biella	Censo della Mensa Vescovile di Biella à Paolo Ferreri	472.
Bon	Vendita del Qʳᵉ Mʳᵒ Giusᵉ Bon à Pietro Camosso	481.
Botazzi	V. Malta	483.
Bachi	Procura di Donato Treves in Ventura Bachi	497.
Bottone	Retrovendᵃ del Teologo Luigi Bottone al Non Vittorio Pozzi per l'eredità del fu Causidᵒ Giusᵉ Muratore	505. rᵒ
Barberis	V. Rovero, V. Rubatto	507. 513.
Brunetto	V. Casalis	528.
Borge	Vendita di Giò Bª Lanza ad Antō Borge	530. rᵒ
Bori	Procura di Delfina Mª Bori in Filippo Corte suo fratello	553.
Bachiarello	V. Scagnello	564.
Bonoso		
Bongioanni	V. Rifredo	567. rᵒ
Boggio	V. Mede	576.
Bozzano	V. Valeggio	578.
Bobbio	V. Castelspina	580. rᵒ
Banone	V. Rosasco	581. rᵒ
S. Bernardo	V. Pietramavazzi	590. rᵒ
Bartoli	V. Maggiora	598. rᵒ
Brusa	V. Carignano	603.
Breme	Vendita della Compᵃ del Rosario di Breme à Giò Andrea Rizzoli	611. rᵒ
Brugnone	V. Visone	620. rᵒ
Bonino	Compra di Barmeō Bonino da Angª Antinello nata Blanco	634.
Blanco		
Bianco	Compra di Barmeō Demaria da Giò Bª Bianco	636.

Lib. 10.

Bergamino Bruno	V. Laurenti, Avagnina	@ 637.
Brocco	Vendita di Gaetano Perino alli Battā, e Franco fratelli Brocco	646. r.°
Barrera	V. Mallone	650. r.°
Barberis	V. Muratore	661.
Bajma	Quittā di Cattā Fassetta à Domenico Bajma	663.
Bertinetto	V. Vergnano	666.
Bego	Deliberamento per le Rosa, e Vinc.a sorelle Bego al Noz Giò Eligio Ronzino, e Vendita à questo da quelle	667. 679.
Bertinetto Bego	Compra di Domca Bertinetto Ved.a Vergnano dalle Gioanna Gianello, e Maria Manfrino sorelle Bego	676.
Bollea	Doti di Teresa Moglie di Giò Silvestro, di Domca Moglie di Giò Dosio, e di Marg.ta Moglie di Lorenzo Osella sorelle Bollea	677.
Baudino	Compra di Bernardo Garino da Gius.e Amedeo Baudino	678.
Botton	Censo di Carlo Collis al Teologo Giò Luigi Botton	681.
Bianco	Apertura Testam.o di Giò Giaco Bianco	683.
Bergonzio	Nota di dismiss.e d'affittam.o di Pietro Mambretto à Fortunato Bergonzio	685.
Bruno	Quittā del Conte Lorenzo Bruno di Tornafort al Conte D'Urbano Piossasco Derossi Asinari di Nene	693.
Baruchi	Quittā di Gabriele Baruchi à Felice suo fratello	711.
Bouch Ballari	Credito del Medico Stefano Bouch verso D. Giò Gius.e Ign.o Ballari, Retrocessione di d.o Medico Bouch à d.o D. Ballari	717. 928.
Balestrero	Present.e Testo d'Anna Marg.ta Santi già Ved.a Balestrero nata Margaria	722. r.°
Bertolero Blandino	Vendita del Conte Filippo Ign.o Bertolero à Gius.e Blandino	723. r.°
Bertoglio	Vendita di Giaco Bertoglio à Gius.e Bertoglio	728.
Bertolero Bardi	Presentazione Testamento di Luigia Bardi nata Bertolero	730.
Bussi	Retrovend.a delle Damigelle Luisa, e Teresa sorelle Fontana all'Avvo Carlo Bussi	733.
Balma	Vendita di Maria Cornelio à Bernardo Balma	738.
Barbaroux	Vendita di Michele Franco Dubois à Domco Barbaroux	739.
Boassi	Compra di Pietro Boassi dal Canonico D. Melchior Vigliani	747.
Bianchiotto	V. Zucca	749.
Balbis	Quittā delli Gius.e, e Teresa Trombetta Giugali Balbis, e Tomaso loro figlio à Carlo Rosso, ed altra à quelli dal Noz Carlo Gius.e Vigliardi	751.
Belmondo	V. Abate	763.
Billione	Procura del Conte Giò Nicola Billione nel Cavid.o Casimiro Calosso	769.
	Convenzione tra d.o Conte, e Marco Segre	770.

Bergonzio	Quittã del Chir.o Giò P.ro Bergonzio à Marco Segre	@769. r.o
Brocardo	Testamento di Gioanna M.a Brocardo Ved.a Laugeri	778.
Bejlis	Vendita di Gaetano Bejlis à Carlo Berard	780.
Berard		
Bajma	Vendita di D. Giò B.a Dellavalle à Domeo Bajma	801.
Barge	Dote di Teresa Martinengo Sposa di Michele Barge	817.
Bianco	Vendita di Giò Bianco al Conte Gerolamo Tesio di Valoria	833.
Boarini	Quittã di Luisa Boarini nata Zapoli all'Avvo D. Carlo Franco Sacco,	
Bonsignore	e Cessione di quella à Giacinta Bonsignore Ved.a Gottardi	837.
Berta	Dazione in paga di Giò Garino à Giò Berta	839.
Bruno	V. Settimo Torinese	901.
Bugnone	V. Finanze Domenicani	909.
Bologna	V. Gassino	917.
Bertola	Quittã delli Paolo Merizio, e Rosa Bertola Giugali Terzieri à	
	Gius.e Bertola	926.
Bon	V. Pinto	933.
Borgo d'Ale	Vendita della Congreg.ne di Carità di Borgo d'Ale alli P.ro Franco	
Baulino	Germano, ed Anto Baulino	953.
Bianzè	Vendita della Confrat.a della SS.ma Trinità, di S. Franco, e Misericordia	
Berta	di Bianze agli Eusebio Chinetto, Eusebio Viola Anto Massera, Anto	
Ballina	Cavallone, Carlo Tego, Gius.e Vineis, Anto, e Franco Terzago, Eusebio Fulchiero,	
	D. Carlo Berta, Franco Luca, Zaverio Passante, Lorenzo Vallanzio, Gius.e Treno,	
	Domeo Garrone, Giò Anto Fulchieri Ballina, Giò Goria, Non Giò P.ro Salino,	
	Anto M.a Fulchiero, Eusebio Ferrero, Domeo Salussola, Domeo, e Francesco	
	Roviera, Gius.e Vineis, Ch.o Eusebio Cosso, ed Angelo Rosso	955. r.o 960. 963.
Bianzè	Vendita della Confrat.a de' S.ri Pietro, e Paolo, degli Altari della B.a Vergine	
Ballina	della Concezione, e del Rosario, ed Opera pia dell'Assonta detta del Tabi	
Bava	di Bianzè alli Lorenzo Vallanzio, Domeo Garrone, Speziale Francesco	
Berta	Luca, Domeo Massia, Eusebio Chinetto, Franco Eusebietto, Zaverio Passante,	
	Giò Anto Fulchieri Ballina, Carlo Calliera, Giò Anto Massera, Giò	
	Vercellone, Maddalena Bava, D. Carlo Berta, Eusebio Ferrero, Domeo	
	Salussola, Carlo Terzago, Misur.e Giò Giaco Ferrero, Gius.e Cosso, Anto	966. r.o
	Cavallone, ed Eusebio Fulchiero	969. r.o 972. r.o
Borgo	V. Castagnole	975. r.o
Biandrà	V. Trino	980. 987.
Bistolfi	V. Melazzo	991.
Benzo	Testamento di Mattia Benzo	1000.
Bertola	Cessione di Franco Bertola à Franco Domeo Bertola	1001.
Burlando	Retrovend.a d'Andrea Matiotto à Giò B.a Burlando	1003.

Lib. 10.

Bertoglio	Divisione tra Nicolao, e Giacõ Zio, e Nipote Bertoglio	@ 1023.
Bersone	Cessione di Giò Bersone à Gerolamo Quadri	1036. r.º
Botton	Quittã del V.e Patrim.le Giò B.a Elena al Conte Vitt.o Amedeo Botton	1055. r.º
Barberis	Compra di Gius.e Barberis dalli M.a Marg.ta Morsa, Gius.e, e Giacõ Madre, e figlj Ramondetti	1061.
— Biej	Testamento di Francesco Biej	1065.
Bastino	V. Carità	1077.
Bertolina	Vendita d'Antonio Bosso à Gius.e Bertolina	1079.
Bosso		
Bertero	Quittã di Maria Caligaris, e Domca sorelle Bertero alli Giuseppe, ed Antõ Tuberga	1081.
Bon	Vendita del Notajo Camillo Vallino à Gius.e Bon	1082.
Bellone	V. Marteno	1089.
Brunetto	V. Marietta	1093.
Birago	Vendita del March.e Enrico Birago di Vische alli G.B.a Pozzo, P.ro Rege, Stefano Viretto, Domco Pavarino, Antõ Dre, Antõ Ariagno, Matteo Follis, Giacõ Rege, Gius.e Andornino, Simone Calza, Giò Andornino, Francesco Caretta, Pietro Sardo, Paolo Ressia, Pietro Vische, Michele Villa, Antonio Mottino, Giò Bertone, e Barmeo Barro	1103-1116. r.º
Bertone		
Barro		
	Altra alli Giacomino Mottino, Giò Rolfo, Filippo Mottino, Pietro Vische, Gius.e Perachino, Ubertino, Gius.e, Pietro Antõ, e Carlo Vascia, Antõ Nucio, Giacõ Robino, Luigi Crosso, e Giò Antõ Signetto	1120. r.º
— Barra	Testamento di Lucia Barra Rinauda	1131.
Bologna	V. Falletti	1145.
Barisone	Procura di Gius.e Barisone in Serafino suo fratello	1169.
Bruno	Compra del Noz Giò B.a Bruno da Domenico Zappata	1173.
Beltramo	V. Cacciardi	1177.
Brignone	Procura di Carlo Brignone in Domco Sciolla	1180.
Bardesono	Vendita di M.a Cattã Gedda à Martino Bardesono	1185.
Boma	V. Armenga	1187.
Berardi	Vendita di Lorenzo Berardi à Domenico Veglia	1199.
Ballari	Quittã delli Gaudenzio, e Marg.ta Basso Giugali Ballari à Giò Antõ Novo	1211.
Basso		
Barrera	Quittã del Conco del Noz Giacõ Antõ Barrera al Cavid.o Giò Matteo Malacria, ed altra di Gioanna Gajdo Ved.a Piacenza à d.o Conco	1239.
— Bellardo	Testamento di Paolo Bellardo	1247.
Bert	Vendita delli Lorenzo, e Franco fratelli Bert à Gius.e Voli	1303.
Bava	Quittã di Giuseppe Mosso à Domco Bava	1311.
Bravo	V. Dolza	1335.

Lib. 10. 1798

Boretti	Procura di Franco Boretti nella Rag.ne di neg.o Toscanelli, e Pezzi	@1336.r.o
Bellardo	Quitta di Gius.e Domco Bellardo alli Lor.o Bellardo, e G.B.a Rossiano	1340.r.o
Berardi	Convenzione tra Luigi Vinc.o Trossarello, e li Lor.o Berardi, e Carolina Trossarelli	1341.
— Borghesio	Testamento di Teresa Pejrone Ved.a Borghesio	1343.
Bertetti	Procura di Michele Bertetti in Carlo Anto suo figlio	1348.
Borgnino	V. Sterpone	1349.
Bona	Quitta al Not. Gius.e M.a Bona dalli Giulio Carlo Filippo, M.a Marg.ta, Elisabetta, e Teresa sorelle Destefanis, e deposito presso il Cassiere Gio Andrea Fiorio	1351.
Beria	Quitta del Barone Gius.e Domco Davito al Conte D. Franco Beria	1357.
Botteri	Transaz.e tra l'Avvo Vinc.o Destefanis, e Gius.e Botteri	1369.r.o
Ballor	Vendita d'Alessandro Tagliaferro a Gio Pietro Ballor	1387.r.o
Billione	Quitta del Conte Gerolamo Tesio al Conte Gio Nicola Billione	1389.
Belli	V. Rossi	1397.
Boscasso	Vendita di Franco Boscasso a Bernardino Matta	1400.
Bersier	V. Pellet	1413.
— Ballard	Presentaz.e Testam.o del Conte Filippo Ballard di Roccafranca	1421.
Boglione	Nota di compra di Spirito Cugno, e Lorenzo Fariano da Clara Maria Alessio Ved.a Boglione	1435.1435.r.o
Bramano	Quitta di Batta Bramano a Giorgio Lazaro	1454.
Bongioanni Bordino, Bravo Boella	V. Roveda	1477.
Bertola	V. Grosso	1625.
Bazano	V. Francesetti	1695.
Barella	Quitta del Capitano Gio Giaco Droume a Carlo Barella	1719.
Birago	Cessione del Caval.e Federico Birago ad Isac Sacerdote	1749.
Bogetto Bricca	V. Montanaro	1759.r.o
Bonardelli Battagliero	Retrovend.a di Gio Camilla all'Avvo Franco Bonardelli Battagliero, e Vassallo Ludovico Medaglio	1775.
Bonaudo	V. Alberti	1778.r.o
Bertolo Brachetto	Compra di Vitto Brachetto da Cristina Riorda Ved.a Bertolo	1781.
Bordis	Transazione tra Domco Cubito, e Michele Bordis	1785.
Bacher	V. Tortona	1791.
Bernardi	Proroga tra Gio Gius.e Bernardi, e Giacinta, e Serafina sorelle Merat	1795.
Basco	Ratificanza di Carlo Dovis al Chir.o Gio B.a Basco	1803.

Lib. 10.

Bianco	Vendita delli Giusᵉ, e Gaspare Fratelli Bianco all'Avvo D. Andrea Lorenzo Deriva	@1813.
Bacula	Procura di Barmeo Bacula in Matteo Caccia	1814.
Botton	Nota di Vendita del Conte Filippo Botton all'Avvo Nicolao Balbis	1815.
Balbis		
Brouzet	V. Lazaro	1841.
Bauduco	V. Lamberti	1843.
Buniva	Procura del Medico Michele Buniva nell'Avvo Gio Giusᵉ Occelli	1847.
Bertolio	Apertura Testamᵒ del Teologo D. Orazio Bertolio	1893.
Briolo	Vendita di Giacomo Briolo à Franco Garino	1900.
Buttino	V. Actis	1933.
Bersane	V. Armano	1939. rᵒ
Blesi	V. Malta	1946.
Buniva	V. Majneri Maffej	1951.
Bronzo	Vendita di Paolo Delorenzo à Giusᵉ Anto Bronzo	1973.
Bologna	Acquisto di Gio Bologna dall'Avvo Carlo Blanchetti	1981. rᵒ
Blanchetti		
Battaglia	V. Ferrero	1993.
Boldrini	V. Maffej	1995.
Bruna	V. Rangone	1009.
Benedetto	V. Perotti	1319.
Bertolotti	Retrovendᵃ di Catra Cattocchio nata Mussino à Lorenzo Bertolotti Lib. 10. 1799.	729.
Barbera	Nota di Permuta tra l'Avvo Rocci, ed Anto Barbera Lib. 3. 1800.	1277.
Borgero	Dafᵉ in paga di Giusᵉ Borgero à Giusᵉ Picco Lib. 10. 1800.	238. rᵒ

Barillier	Dote di Maddalena Garniero Ved.a Marengo Sposa di Claudio Nicola Barillier	ca 5.
Bersanino	Vendita delli Domco, e Giò Anto fratelli Bersanino à Giuse Mollea	19.
Blengino	Quitta di Giò Anto Blengino à Barmeo Chiarella	20.
— Bertolotti	Testamento d'Anna Ma Bertolotti Ved.a Somiglier	21.
Baracco	Vendita di Giuse Anto Ciabrano à Giuse Baracco	21. v.o
Bonelli	Censo di Costantino Bonelli al Vicario di Cavor D. Giuse Boschis	29.
Boschis		
Bollo	Retrovend.a del Nor Paolo Castagnone al Nor Giò Ba Bollo	33.
— Bouch	Codicillo dell'Avvo Giò Giacomo Tomaso Bouch	39.
S. Benigno	V. Campini	42.
Bertola	V. Rocci	49.
Bianco	Vendita delli Giò, e Ma Maddalena Ferrero Giugali Bianco à Carlo Giotti	53.
Bracco	Inventario del fu Francesco Bracco	55.
Batuello	V. Cattaneo	62.
Berardi	V. Maurini	65.
Bertodano	Procura del Conte Carlo Bertodano nel Nor Giaco Giuse Savio	66.
Boldrini	Vendita del Mro Ud.re Carlo Boldrini ad Andrea Francone	87.
Berton	Procura di Giò Pietro Berton in Anto suo fratello	89.
Bracco	Obligo di Ma Benedetta Duchemin Ved.a Rosetto verso Carlo Bracco	95.
Bertola	Cessione di Giuse Cosso à Giuse Ma Bertola	106.
Benvenuto	Compra di Giò San Martino da Giuse Gaudenzio Benvenuto	115.
Brisac	V. Pinto	117. v.o
Bertolina	V. Ajraldo	133. dupl.
Bajno		
Battore	V. Valzo	145.
Blin		
Bertolo	Vendita d'Anna Bertolo à Giuse Bertolero	147.
Bertolero		
Barberis	V. S. Martino	162.
Bracco	V. S. Martino	164. v.o 165.
Bergera	Convenzione tra l'Avvo Policarpo Bergera, e li Giò Ba, e Giuse Padre, e figlio Ferrero	179.
Borani	V. Morra	189.
Billione	Ratificanza del Conte Giò Nicola Billione à Marco Segre, e surrog.ne di quello alle primog.re di famiglia	208.
Bon	Vendita d'Amedeo Rignon al Liquid.re Giuse Bon	222. v.o
Barolo	V. Torino	223.

Bottero	Quitta delli Nicolao, e Petronilla Bovio Giugali Peremo a Domenico	
Bovio	Bottero	246. r.°
Bajotto	V. S. Luigi	248.
Beraudo	Cura al Conte Filippo Beraudo nel Cauid.° Giò Andrea Deabbate	255.
Borgnetta	Dote di Franca Borgnetta Moglie di Luigi Giustette	257.
— Barone	Testamento di Maria Maddalena Barone Ved.a Borgnetta	258. r.°
Borgnetta		
Borio	V. Asinari	265.
— Bernardi	Testamento di Teresa Bernardi nata Toscano	267. 269. r.°
Buonamorte	V. Finanze	271.
Borla	V. Mangiardi	275.
Bondino	Vendita del Medico Felice Vallino a Pietro Bondino	279. r.°
Bioletto	Quitta delli Giaco, e Gioanna M.a Savesio Giugali Bioletto a Domco Rossi	281.
Barale	V. Dogliani	289.
Bormida	Nota di Convenzione tra D. Pietro Anto Bormida Arciprete di Perno, e Capitano Ignazio Fantolini	312.
Bovero	Dote di Domca Maria Santena Moglie di Gaspare Bovero	321.
Biodo	Procura di Giò Biodo in Giacomo Biodo	322.
Bossonetto	Vendita di Barmco Bossonetto a Giorgio Garbolino	323.
~~Buffett~~ Buschetti	V. Manirolo	327.
Bima	Vendita di Michele Bima a Magno Ribba	328.
Barzochino	Quitta del Conte Flaminio Radicati agli Anto, e Matteo Barzochino	332.
— Bronzino	Testamento di Sebastiano Bronzino	333.
Bronzino	V. Ansinelli	335.
Borello	Compra degli Anto, e Gioanna Borello Giugali Vaudano da Cristina Tavella	
Beltramino	già Ved.a Beltramino nata Borello	337.
Brachetto	V. Arpino	338.
— Bordiga	Testamento di Pietro Maria Bordiga	352.
Bacco	V. Marchetti	355.
Bertiè	Procura di Catta Bertiè nata Kitt in Alessandro Durafuor	373.
Bario	V. Alemani	377.
Bellardo	Divisione tra Giò B.a, e Domenico fratelli Bellardo	381. r.°
Bajetto	Nota di compra di Giò Andrea Bajetto da Giu.e Gaj	385.
Bernardi	Nota di Compra di Giò P.ro Bernardi da Franco Bernardi, Giò B.a Sapetto, e Giò Bernardi	385. 385. r.°
Bodojra	V. Griffone	385. r.°
Bajetto	Nota di Compra di Giò Pietro Toscano da Michele Bajetto	386.
— Bajetto	Nota di Testamento di Giò Anto Bajetto	386. r.°

Bajetto	Nota di Compra di Giuse. Ignazio Gallo da Michele Bajetto	@ 386 r.o
Baudino	Retrovend.a del Nob. Giac.o Andrea Baudino a Catta. Barone nata	
Barone	Galletto	401.
Barello	Nota di dazione in paga di Ludovico Bianco a Gio. Barello	406.
Bianco		
Brusasco	Nota di Cessione della Comp.a del SS.mo Sacram.o di Brusasco alla Prepositura d'esso Luogo	406.
Baracco	Quitta. delli Carlo, ed Anna Catta. Galletto Padre, e Figlia Baracco alli Giuse.; e fratelli Galletto	407.
Borgarelli	Dote d'Anna Giuseppa Borgarelli Moglie di Franco. Anto. Varrotti	412.
Belgrano	V. S. Paolo	421.
Brucco	Procura di Carlo Brucco in Gio. Barbotto	431.
Barbotto		
Bianco	Riscatto di Giuse. Bianco dall'Opera della Providenza	451.
Bargis	Retrovend.a del Caval.e Ag.no Nomis a Gio. Stefano Bargis	453.
— Botton	Presentaz.e Testam.o d'Angelica M.a Laugier Ved.a Botton	454.
Bianco	Cessione di Giuse. Ferrero a Maddalena Bianco	455.
Bussone	V. Oddone	459.
Baudino	V. Ferrua	471.
Bordino		
Bonanzea	Vendita di Domca. Orsola Guglielmotto a Giuse. Bonanzea	474 r.o
Buffo	Compra di Gio. B.a Gianotti da Gioanna Mussato Ved.a Buffo	475.
Borgio	Vendita di Giuseppe Borgio a Matteo Garino	482.
Baracco	Quitta. del Conco. d'Ignazio Baracco verso l'Avvo. Pietro Chianea, ed altra degli Avvo. D. Ferdinando, Avvo. Gio. B.a Felice, e Nob. Gio. Ignazio fratelli Zocca verso d.o Concorso	487.
Borrione	Quitta. di Paolo Giuse. Righini a Pietro Anto. Borrione	493.
Bruno	Dote di Maria Giuseppa Bruno Moglie di Gio. Giacinto Musso	499.
Bruno	Quitta. delli Barone D. Severino, e Caval.e Guido fratelli Zavatteri al Conte Tomaso Filippo Bruno di S. Giorgio	501 r.o
Borello	Vendita delli Filippo, e Clara Cerutti Giugali Borello a Domco. Pautasso	507.
Brugnier	V. Sivot	527.
Borla	V. Corio	533.
Bobbio	V. Orange	535.
Borla	Acquisto di Franco. Gardetto da Michele Borla	536.
Baudino	Acquisto di Michele Baudino da Franco. Borra	537.
Borra		
Buchietti Boeri	Quitta. del Maggiore Pietro Buchietti a Teresa Belingeri Ved.a Boeri	543.
Belingeri		

Bocchio	Quitta delli Filippo Ferdinando fratelli Verra a Pietro Bocchio	571.
Bussone	Rinonzia di Giò Bussone a Franco Bussone	583.
Bonanzea	Compra di Giusᵉ Bonanzea da Battᵃ Nepote, e Cessᵉ a Giusᵉ Pastore	585. r.º 587. r.º
Brocco	Compra di Michele Fassino dalli Giò Antᵒ, e Carlo fratelli Brocco	586. r.º
Balma	V. Cariatore Ciriè	589. 620. r.º
Berta	V. Ciriè	589. r.º
Bellardo	Testamento di Paolo Bellardo	599.
Berardi	Procura di Giacᵒ Berardi in Barmeo suo fratello	601.
Bertinetti	V. Pisanelli	601. r.º
Buttino	V. Nava	603. r.º
Bussone	Dazione in paga di Carlo Antᵒ Bussone a Giusᵉ Scala	605.
Botachi	Obligo di Rocco Botachi a Giusᵉ Stupi	613.
Boggiala	Vendita delli Giò Franco, e Cattᵃ Montanaro Giugali Boggiala a Carlo	
Blixbergh	Blixbergh	617.
Bellino	V. Serino	620. r.º
Bologna	Vendita di Michele Gariglio a Giò Bᵃ Bologna	625.
Bernardi	Dote di Rosa Bernardi Sposa del Cavalᵉ Angelo Saluzzo	653. r.º
Bongioanni	Quittᵃ di Marianna Bongioanni nata Buniva al Conte Carlo	
Buniva	Giusᵉ Maffei di Boglio	662.
Bauduco	Quittᵃ di Domᵃ Sereno a Gaspare Bauduco suo figlio	681. r.º
Borda	Testamento di Franca Borda Vedᵃ Passarini	685.
Birago	Vendita del Marchᵉ Enrico Birago di Vische alli Michᵉ Cavagliato, Antᵒ	
	Sangiorgio, e Giò Bᵃ Grassino, e quittᵃ di dᵒ Marchese a Pietro Rege	687.
Battaglia	Nota di dazione in paga d'Andrea Battaglia a Domᵒ Muttoni	697.
Belgrano	Vendita del Conte Giò Agᵒ Belgrano ad Antᵒ Pionzo	703.
Bonetto	V. Gianinetto	705.
Balegno	V. Davito	707.
Bonaglia	V. Quenda	709.
Baratta	V. Falchero	713. r.º
Beltrand	V. Malabaila Mortara	735.
Borro	V. Pagliaccio	747.
Berrano	V. Gassino	752.
Berta	V. Antoniotti	754. r.º
Biglino	Quittᵃ delli Felice, e Gioanna Mᵃ Girio di Giugali Biglino a Vincenzo	
	Mignone	777.
Bruno	V. Ferrero	787.
Birago	Quittᵃ della Contᵃ Franca Birago di Borgaro nata Alfieri alla Contessa	
	Giulia Canalis di Cumiana nata Alfieri	791.
Bergera	Precario del Conte Giacomo Bergera al Santuario di Mᵃ SSᵐᵃ del Pilone	795.

Bergamino	V. Avagnina	797.
Bonino		
Bogliacino	Compra di Giò Bogliacino da Giusᵉ Massuchi	799.
Burzio	V. Armando	799 r.º
Bertelli	Quittᵃ de SS. Cisterciensi della Novalesa à Franco Benedᵒ Bertelli	801.
Brogliati	Vendita di Giò Domco Brogliati à Giò Brogliati	805.
Bosco	Cessione del Noz Giusᵉ Anto Bosco al Noz Maurizio suo figlio	809.
Benentino	V. Gamba	825.
— Boggio	Presentazᵉ, ed Apertura Testamᵒ dell'Avvo Paolo Boggio	824 dupl. 831.
Barolo	V. Alba	825 dupl.
Buscaglione	Quittᵃ di Mᵃ Buscaglione Vedᵃ Compra all'Architᵒ Michᵉ Buscaglione	837 r.º
Basso	Dote di Teresa Basso Moglie di Giusᵉ Costanzo	842.
Bovero	Compra di Gaspare Bovero da Michele Burdino	843 r.º
Burdino		
Bagnasacco	Compra di Matteo Lupo da Giusᵉ Bagnasacco	845 r.º
Berardo	Cessione, e Vendita di Giò Bᵃ Berardo à Carlo Crosa	846. 847.
— Berardo	Testamento di Domca Berardo Vedᵃ Francone, e Rapello	849.
	Quittanza della medᵃ agli eredi di Giusᵉ Berardo	850.
Bonguiod	V. Martinolo	859 r.º
Brandisso	Censo di Pietro Giusᵉ Brandisso all'Avvo Franco Giardino	891.
Barberis	Quittanza di Giò Barberis à Franco Barberis	892.
Bertolotto	Nota di Vendita di Paolo Bertolotto à Giusᵉ Marengo	895.
— Barberis	Testamento dell'Architetto Luigi Barberis	903.
Benard	Vendita di Gaetano Benard à Simone Vaudagnotto	913.
Bottano	Dote d'Anna Mᵃ Goletto Sposa di Giusᵉ Anto Bottano	917.
Bonetto	V. Giustetto	920.
Basili	Acquisto di Giusᵉ Basili da Sᵒʳᵒ Anto Casalegno	929.
Brida	Vendita delli Giò, e Michele fratelli Brida à Spirito Gariglio	935.
— Bassetti	Testamento di Giò Bᵃ Bassetti	941.
Biestra	Ratificanza delli Giusᵉ Anto, Giaco, e Giusᵉ fratelli Spinello à Michᵉ Biestra	943.
— Bertolotti	Testamento degli Ottavio, e Rosalia Martinengo Giugali Bertolotti	961.
Bellardi	Vendita degli Anna Bellardi Vedᵃ Bosio, Giusᵉ Mattia, Giò Bᵃ, Giò Carlo,	
Bosio	e Margᵗᵃ fratelli, e sorella Bosio à Teresa Bellardi	963.
Borgano	Quittᵃ di Giusᵉ Borgano à Carlo Colla	965.
Borgo S. Dalmazzo	Quittanza delle Compᵉ del Rosario, e Suffraggio del Borgo di S. Dalmazzo al Noz Arduino Quaglia	965.
Bernezzo	Quittᵃ della Confratᵃ dell'Annonciata di Bernezzo ad Anto Tallone	968.
Bagnasco Bono	V. Ciglie	970.

Bruno	V. Roccaforte	Cap 979.
Bezzone	V. Mondovi	980.
Beggiami	Testamento di Claudia Carlotta Dentis Ved.a Beggiami	991.r.o
Bernardi	Riscatto dell'Avvo Patquale Rodellono dal Medico Giacinto Bernardi	1000.
Brouzet	Procura d'Alessandro Brouzet negli Antò e Luigi Delon	1017.
Bocca	Quitta delli Gaetano, e Rosalia M.a Vico Giugali Dela fontaine a Pietro Bocca	1023.
Boglione	V. Bellion	1028.
Bonino	Vendita di Maria Bonino nata Chabas a M.a Presua sorella, e Procura di quella in Giac.o Sejrotti	1035.r.o 1038.
Bergesio	Compra di Giovenale Bergesio da Catta Sarero Ved.a Molino	1045.r.o
Bertini	V. Calandra	1047.
Bianco	Cessione di Baldassare Bianco al Canon.o Giò Andrea Deabbate	1078.
Bolgie'	Dote di Paola Bolgie' Sposa di Franco Cavetana	1093.
Benedetto	Quitta di Domco Benedetto al Conte Alessandro Degregori	1099.
Borra	V. Lodi Cevers	1108.r.o
Borio	Procura di Catta Borio nata Botalla in Giò Borio	1119.r.o
Botala		
Bazin	Riscatto d'Alessio Bazin dal Canonico D. Marco Demolin	1124.
Brassod	Testamento di Mariana Catta Brassod nata Dubois	1127.
Berta	V. Cattone	1141.
Bersolo	Vendita di Giac.o Ant.o Serotti al Chirurgo Domco Bersolo	1125.
Biglione	Convenzione tra Chiafredo Biglione, e Giò Domco Marino	1144.
Billione	Vendita del Conte Giò Nicola Billone a Franco Governato	1144.
Benedetto	Dote di Benedetta Elia Moglie di Giac.o Benedetto	1149.r.o
Brachetto	Vendita di Bernardino Brachetto ad Andrea Vigo	1159.
Badino	V. Morano	1161.
Bertolo	Cura d'Ant.o Bertolo in Michele suo fratello	1153.
Benna	V. Violati	662.
Berta	V. Garbolino	667.
Bertagna	Cessione di Franco Bertagna a Giac.o Castello	668.v.o
Bellico	V. Voletti	1087.r.o
Buj	Vendita di Carlo Gallina a Giò Buj Lib.2.1799.	861.
Borghesio	Retrovend.a di Costantino Mo a Giacinto Borghesio Lib.10.1800.	240.
Bianchi	V. Arborio Lib.2.1801.	2337.
Badino	Nota di Vendita di Franco Chiavenda a Paola Badino Lib.2.1801.	1621.

Berteu	Dismiss.e di Michele Berteu a Giu.e Andrea Torassa	@3.
Bosio	V. Savarino	7.
Boero	Dote di Doma Boero Moglie di Pietro Brusa	27.
Brusa		
Bajone	V. Valletto	29.
Baudino	Retrocessione, e Dichiara.ne fra Giu.e Baudino, e Bartolomeo	
Brochettero	Brochettero	30-30v.o
Brunero	Dote di Maria Ornilia Moglie di Pietro Brunero	31-v.o
Barberis	Convenzione fra li Michele, e Giuseppe fratelli Barberis	35.
Bon	Vendita dell'Avv.o Giu.e Ant.o Vallino al Q.m R.do Giu.e Bon	37.
Bronzino	Vendita delli Luigi, e Sec.no fratelli Bronzini a Ludovico Schave	40.
Bedotti	Prorata di Pietro Bedotti in Batta Canova	41.
Bonavia	Prorata di Gio. Franco Bonavia in Maria Rancher	61.
Bunis	Vendita di Felice Bunis alli Bernardo Audrino, Tomas. Bonomo,	
Bonomo	Andrea Banchi, Batta Sassetti, e Gio. Agino, e quitta delli Vittorio, e	
Banchi	Mattia fratelli Ilizzi a d.o Bunis	61.
Benedetto	Vendita dell'Ingeg.re Gio. Batta Benedetto a Domco Gavero	89.
Brea	V. Adami	110-v.o
Borghesio	Compra di Franco Gillardo da Giacinto Borghesio	115-v.o
Belli	V. Gianinetti	121.
Bellotti	Dote di Teresa Bellotti Moglie di Giu.e Rinaldi	131.
Biscaretti	Convenzione fra li Teodoro, e Giu.e fratelli Biscaretti di Ruffia, e li	
	Nob. Pietro Giu.e, e Mich.le Ant.o fratelli Jaro	137.
Bacher	V. Mazzetti	143.
Blanzeri	V. Rastelli	154.
Beaucajre	Prorata di Moise Beaucajre in Mac Mayrargues	159.
Bocca	V. Deleani	166.
Bonifacio	Compra di Stefano Marchand, e Michele Garinot dalli Gio B.a, e	
	Claudio fratelli Bonifacio	193-193v.o
Bosso	Vendita d'Antonio Bosso a Domenico Zachero	231.
Borgone	Affranchimento della Cerrosa di Colegno alla Conta di Borgone	236.
Bertini	Vendita d'Aug.a Mariana Rojneri Ved.a Bertini a Giorgio Bertini	238.
Bellati	Prorata di Vincenzo Bellati in Marco Settevole	243.
Bergallo	V. Grosso	247.
Buzzo	V. Grosso	248.
Barberis	Compra del Controllore Giu.e Ant.o Barberis da Franco Gillardo	249.
Bruna	V. Francesetti	257.
Baggiato	Renovend.a del Capitolo di S.ta M.a della Cala, di Tettona di	
	Moncalieri a Marc.se Adolfo Ved.a Baggiato, e Cento di Lud.co Baggiato	260-v.o

Lib. 12.

Bechis	Compra d'Antonio Rossato da Carlo Bechis	@267.
Bussone	Emancipazione di Carlo Andrea Bussone da Carlo Anto suo Padre	281.
Beda	V. Goria	292. r.o
Bertetto	Acquisto di Barmeo Bertetto dalli Paola Volpe, ed Anto Madre, e figlio Picatto	292. r.o
Bianco	Dismissione di Gius.e Bianco al Conte Luigi Melina di Capriglio, e Vendita del Non Franco Calotto per d.o Conte al d.o Bianco	293. r.o 293. r.o
Bernardi	V. Nepote	293. r.o
Balma	Acquisto del Consigliere di Stato Paolo Carbone da D. Amedeo Balma	294. r.o
Bertola	V. Pandiano Pezza	309.
Borletti	Dote d'Agata M.a Schiavo Ved.a Data Sposa di Gio B.a Borletti	327.
Borghi	V. Castagnole	354.
Bruno		
Biglione		
Brugnone	V. Visone	362. r.o
Bosio		
Bianzè	Vendita della Confrat.a della Misericordia, e degli Altari del Rosario, e Concezione di Bianzè à Luigi Cavallone, e Franco Scotto	364. r.o
S. Biaggio	V. Lu	377.
Boccalate	V. Lu	380.
Boggero	V. Rochetta Pallafea	386. r.o
Bolfo		
Boccaccio	V. Morsasio	388. r.o
Bistolfo		
Bergamasco	Vendita della Confrat.a della SS.ma Trinità di Bergamasco alli	
Braggio	Gius.e Devecchi, Gio M.a Braggio, P.ro Anto Bordo, P.ro Carlo	
Bordo	Cavallero, Medico Gio Giaco Piccarolo, Nicolao Cova, e Domco Veggi	391. r.o
Berta	Vendita di Franco Tasso à Giaco Anto Berta	406.
Bussone	V. Casale	406. r.o
Bajro	Vendita di Mich.e Anto Bajro à Gius.e Casale	407. r.o
— Bronzo	Testamento d'Anna Bronzo nata Rolla	408.
Belingino	V. Destefanis	410.
Barberis	Vendita delli Nascituri dalli Filiberto, ed Avvo P.ro Giorgio Ceruti à Giaco Barberis	413.
Bertolone	Retrovend.a del Conte Vittorio Amedeo Radicati di Passerano à Gius.e, e Michele fratelli Bertolone	435.
Brun	Dote di Rosalia Francia Moglie di Gius.e Fortunato Brun	436.
Billò	V. Demarchi	437. r.o
Berzetti Buronzo	Relazione di Misura delli Conti Venceslao, e Bonif.o fratelli Berzetti Buronzo	439.

Balma Buffetti	Procura di Luisa Ang.a Balma nel Noz Ag.no Buffetti	@442.
Bessone	V. Lombardi	443.
Bigala	Quitta delli Barmeo, e Franca Caffasso Giugali Bigala alli Gius.e, e Barmeo Caffasso, e Vendita fra essi	446.
Beolchi	Vendita di Gius.e Tartara à Candido Beolchi	452.
Biestra	Vendita di Giò B.a Oreglia à Costanzo Biestra	457.
Barberis	Liberazione di Giò Anto Molineri à Gioanna Batta Barberis sua Consorte	481.
Bianchis	Transaz.e tra li Conte Luigi e Caval.i Gius.e, Luigi, e Carlo fratelli Bianchis di Pomarè	485.
Boggio	Rinoncia di Catta Degubernati à Giò Anto Boggio suo Suocero	491.
Bussolino	Acquisto dello Speziale Carlo Bussolino dalli Giuseppe, ed Pro. fratelli Pralotto	509.
Buffetti	Emancipazione del Noz Agostino Buffetti da Felice suo Padre	515.
Bertolero	V. Ajres	513.
Bonora	Quitta di Gius.e Bonora à Giuseppe Giuliano	517. r.o
Barbotto	Vendita di Franco Germena à Giò M.a Barbotto, e Quitta fra essi	523. 529. r.o
Bertolotto	V. Pianezza	543.
Buttis Buonamorte	V. R.e Finanze	557.
Bosio	Nota di Transazione tra D. Giò Anto, e Gaspare fratelli Bosio	505. dupl.
	Nota di Vendita di Giò B.a Bosio à Giò Anto Tabasso	505. dupl.
Balestrero	Presentaz.e Testam.o di Franco Lud.co Balestrero	511. dupl.
Bugnone	Compra di Giò B.a Bugnone da Gius.e Bugnone	565.
Basterj	Testamento del Conte Gabriele M.a Basterj	585. r.o
Bevilaqua	Vendita di Giò Domco Serralonga al Noz Felice Bevilaqua	589.
Barberis	Quitta di Giò B.a Melacarne à Sebastiano Barberis	599. r.o
Belli Buttiè Berio Baudana Buissone	V. Signatelli	601. 604.
	Transazione tra gli Avvo Carlo Buissone, ed Agostino Baudana	623.
Brocardo	V. Molineri	635. r.o
Bellardi	V. Oria	637. 637. r.o
Bonvicino	Dote di Paola Teresa Bonvicino Ved.a Righini Sposa dell'Avvo Luca Ferreri	663.
Biandrate	V. Gioanini S. Giorgio	667.
Busca	Remissione di Franco Busca alli Gius.e Selio, e Pietro Calvetti	669.

Boarino	Dote di Franca Boarino Moglie di Franco Riccio	@670.
Buisson	Vendita, e Ratificanza di Vittorio Miroglio all'Avvo Carlo Buisson	673-675.
Bologna	Quitta di Lorenzo Verda à Lorenzo Bologna	677.
Billione	Procura di Giò Nicola Billione Conte di Terranova in Giusᵉ Fietta	681-rº
Berchera	Retrovendᵃ di Margᵗᵃ Serra nata Rocco à Pietro Berchera	687.
Bouch	Quitta dell'Avvo Giò Giaco Bouch alli Vittº Metral, ed Andᵃ Mejdan	687-rº
Barbaroux	Procura dell'Avvo Giusᵉ Barbaroux in Giò Pietro suo Padre	690.
Bagetto	V. Palma	695.
Barberis		
Basso	Vendita degli Antº, e Michᵉ fratelli Bassi à Giusᵉ Basso	699.
Borsatino	Dote di Maria Rua Moglie di Giusᵉ Borsatino	701.
Bonardi	Cessione di Gaetano Bonardi à Vitta Malvano	711-rº
Balbiano	Affittamº del Marchᵉ Simone Gaetano Balbiano di Colcavagno à Barmeo Prato	717.
Bellardo	V. Carità	723.
Bertalazone	Descrizione dell'eredità della fu Contᵃ Carlotta Ludovica Bertalazone nata Ferrero	741.
Balegno	Compra di Giusᵉ Balegno dal Conte Giusᵉ Gioachino Pastoris	765.
Berra	Procura di Giusᵉ Berra in altro Giusᵉ suo figlio	779.
Brassiolo	Vendita di Domeo Brassiolo al Noz Franco Vallino, e Dote di Maddalena Brassiolo Moglie di Michele Chiesa	782-786.
Beltramo	Vendita di Domeo Beltrano à Domeo Fechino, e ratificanza da Beredº Fechino	802.
Balma	Quitta d'Antº Genovese, e Carlo Dandra à Domeo Balma	807-808.
Barra	V. Geninato	809.
Berta	V. Galvano	813.
Beauregard	V. Robin	815.
Bernardi	Quitta di Giacinta Bernardi nata Rocci alli Defendᵉ, Tranquillo, e Giò Bᵃ Rocci	819.
Bertolotti	Apertura Testamº di D. Giusᵉ Mᵃ Bertolotti	821.
Bosio	Vendita delli Giò Bᵃ, e Biaggio fratelli Gurlino à Franco Bosio	829.
Bertolotto	Divisione tra Giò, e Giaco fratelli Bertolotto	831.
Borello	Vendita delli Giacomo, e Giusᵉ fratelli Borello à Giò Garambello, e Tomaso Magra	833-834.
Berta	Vendita delli Teologo Giusᵉ Antº Berta, e Maria Bronzino nata Boeri à Franco Antº Bernascone, ed altra à quelli da Teresa Bollati Vedᵃ Gastaldi	837.
Bronzino		
Boeri		
Bernascone		
Bollati		

Bronzino	V. Ansinello	@839.
Bon	Permuta tra il Q.re M.ro Gius.e Ant.o Bon, e Filippo Gastaldo	843. r.o
Ballajra	V. Martini	854. r.o
Buggia	Cessione di Gius.e Buggia ad Ant.o Olivetto	863.
Bejnasco	Affittamento della Com.ta di Bejnasco al Nob. Gius.e Ceruti	875.
Boravichio	Ordinato di d.a Com.ta	876. r.o
	Deputaz.e Gabellotto per d.a Com.ta in Giorgio Boravichio	877. r.o
	Affittamento per d.a Com.ta ad Agostino Genero	879.
Benedetto	Vendita di Lorenzo Dom.co Benedetto alli PP. Conventuali di Susa	883.
Bardetto	Cessione di Giac.o Ant.o Bardetto à Graziadio Treves	884. r.o
Bernardi	V. Andreone	887.
Barrera	Cessione di Giò Gius.e Barrera à Luigi Ant.o suo figlio	902. r.o
Bianco	Testamento di Francesco Bianco	943.
Brachi	V. Dalpozzo	943. r.o
Bon	Vendita del Liquid.re Gius.e Bon alla Prepositura della Cattedrale di Susa	945.
Biffrari	V. Carrara	975.
Bottino	Retrovend.a di Giò Bernardino Sereni Cossard all'Avv.o Aniceto Bottino	989.
Bona	Vendita del Comiss.o Vittorio Bona à Giò Ant.o Corado	990.
Bertalazone	Quitta dello Spedale de' Pazzarelli ad Ernesto Bertalazone	991.
Bauduco	Divisione tra Gius.e, e Giò Zio, e Nipote Bauduco	1007.
Bagetto	Quitta delli Giò, e Franc.a Bagetto Giugali Palma ad Ign.o Barberis	1017.
Barberis		
Bonier	Acquisto di Giò Pietro Levet dal Nob. Morizio Bonier	1025.
Bert	Divisione tra Giò B.a, Gius.e Benedetto, e Giò fratelli Bert	1031.
Bertoglio	Vendita dell'Avv.o Vittorio Bruno à Matteo Bertoglio	1038.
Bruno		
Bogino	V. Rocco	1036.
Botta	Dote di Luigia Botta Moglie di Paolo Gianotti	1043.
Benzo	Vendita di Gius.e Benzo à Dom.co Orangel, e Quitta à q.to da quello	1045. 1052.
Beltrandi	Vendita d'Irene Cappa Ved.a Beltrandi à P.ro Michele Bonino	1047. r.o
Bonino		
Bricco	Vendita di Gius.e Bricco al Teologo Giac.o suo fratello	1075.
Bonavero	Dote di Margarita Testa Moglie di Giò Bonavero	1077.
Bottione	V. Vergnano	1078.
Bagnolo	V. Turinetti	1081. 1082. r.o
Broglia	Apertura Testam.o di Pietro Gius.e Broglia	1099.
Biscossese	Cessione di Catta Riva Camagna Ved.a Biscossese à Giorgio Biscossese	1105. r.o
Benedetto	Divisione tra Mich.a Papurello Ved.a Benedetto, ed Andrea Costa	1107.

Barrera Bellino	V. Mallone	@1123.
— Burbatti Beccaria Bertolini	Presentaz.e Testam.o di Catta Touffani già Ved.a Turletti ora Burbatti Procura del Maggiore Baldassare Beccaria in Bernard.no Bertolini	1127. 1142.
Balmassa	V. Regis	1143.
Bertinetto	Vendita di Giò Nepomuceno Gastinelli à Matteo Bertinetto	1144.
Brachi	Retrovend.a di Paolo Gius.e Brachi à Franco Anto Clari	1146.
— Balbiano	Testamento di Vincenzo Balbiano	1151.
Badino	Procura di Giulio Badino in Gerolamo Quadri	1189. r.o
Bejlis	Compra di Giò Bejlis da Curotia Pogliani nata Candana	1216.
Bossù	Dote di Lucia Bossù Moglie di Giò B.a Coenda	1217.
Bellino	Quittanza di Clemente Bellino à Lorenzo Negro	1221.
Barrera	Procura di Gius.e Barrera in Giò Ferriroli	1225.
Benedetto	Quitta delli Franco, e Giuliano Padre, e f.o Benedetto à Lorenzo Viora	1227.
Berla	Dote di Teresa Borla Moglie di Gius.e Ferroglio	1231.
Birago	Affittam.o della Cont.a Fran.a Birago di Borgaro nata Alfieri à Gius.e Pietro Vittone	1235. r.o
Balbis	Quitta d'Anselmo Balbis à Giò Piaio	1247.
Berardo	Compra di Domco Vivenza da Gius.e Berardo	1253.
— Bogetto Bertini Bonetti	Presentaz.e ed Apertura Testam.o di Teresa Bogetto Ved.a Goatino Quitta di Teresa Bertini Allegramante ad Anna M.a Bertini Bonetti	1259. 1260. r.o 1267.
Buniva Ballard Bertolotti	V. Marialdo Molineri Quitta del Sen.r Filippo Ballard al Banch.e Barmco Bertolotti	1268. 1275.
Berta	Vendita di Giò Garino à Giò Berta	1292. r.o
— Bonaud	Presentazione Testam.o di Michele Bonaud	1293. r.o
Bertini	V. Costantino	1295.
— Balbiano	Presentazione Testam.o di Vincenzo Balbiano	1299.
Borivengo	V. Pianezza	1303.
Bodojra	Compra di Giò Andrea Bodojra da Gius.e Vercellino	1325.
Bolognino	V. Druent	1327.
Bordone Bernascone Billò	Emancipazione di Solutore Bordone da Carlo suo Padre V. Dho	1331. 1334.
Bard	Dote di Marianna Bard Moglie di Pietro Oddono	1372.
Balegno	V. S. Paolo	1375.
Barnabiti	Rinoncia de' PP. Barnabiti all'Avvo Antonio Mosso	1397.

Lib. 12. 1798

Balli	V. Calandra	@1399.
Boarelli	V. Aschieri	1405.
Baroni	Vendita del Conte Carlo Morizio Baroni alias Agliaudi di Tavigliano à Domenico Rabbi	1429.
Barella	Quittã di Carlo Barella à Giusᵉ. Antõ Ortalda, ed altra di Pietro Cossato à dᵒ. Barella	1437.
Bruno	V. Valperga	1431. dupl.
Bottino	Quittã delli Giò Bᵃ. e Franca Perotti Giugali Bottino à Luigi Perotti, ed impiego presso Giusᵉ. Antõ Verulfo	1437. dupl.
Bianco	Affittamᵒ. del Barone Carlo Giacinto Bianco di Barbania al Qʳᵉ. Mʳᵒ. Franco Marco	1454. rᵒ.
Ballauri	V. Allioni	1459.
Boerio	Codicillo di Giò Bᵃ. Boerio	1478.
Bovis	Procura di Spirito Bernardo Bovis in Maria Macrina Chatelin sua Consorte	1478. rᵒ.
Bocca	Compra di Michᵉ. Antõ Possetti da Pietro Antõ Bocca	1482.
Botta	Procura di D. Felice Botta in Luigi suo fratello	1484.
Buggia	Fidejussᵉ. di Guglielmo Rocci per Pʳᵒ. Antõ Chiapusso verso Teresa Falletti - Vedᵃ. Buggia Lib. 3. 1799.	1489. rᵒ.
Bruno	V. Micheletti Lib. 8. 1799.	122. dupl.
Bergallo	Nota di Testamᵒ. di Michele Bergallo Lib. 1. 1800.	1095. rᵒ.
Bussetto	Convenzione tra Gaspare Demo, e Pietro Bussetto Lib. 7. 1800.	541.
Bruno	Divisione tra Gaspare Medico Carlo, e Giò Domcõ fratelli Bruno Lib. 7. 1800.	551.

Canone	Quitta del Noz Giò Anto Crechia à Giò Bta Canone	Ca C.v.o
Crosa	V. Bracchi	15.
Castelli	V. Franco	43.
Clerico	V. Boriglione	70.
Carena	Quitta di Gio Andrea Molina à Franco Carena	73.
Cizaletti	Dote della Damig.a Aug.a Murialdo Sposa di Pasquale Cizaletti	81 v.o
Chantel	V. Grella Gravier	88.
Cordero	Testamento del Conte Franco Cordero di Fossano	91.
Crocetta	Vendita de Padri Trinitarij detti della Crocetta al Medico Domco	
Cravini	Cravini	96.
Chionio	V. Bellino	97.
Cavalchini	Procura del Comand.re Fra Giob.a Guidobono Cavalchini Garofoli in D. Giò Anto Ricardo	99.
Camuccio	V. Borgna	127.
Cotti	Vendita del Cotte Carlo Cotti d'Alice à Luigi Giacotto	132.
Campagna	Quitta delli Stefano, e Gaetano fratelli Campagna alli Sen.r Giò.e Controllore Giac.o fratelli Rozan	136 v.o
Castelli	Transazione tra li Marchesi D. Anto, e Damig.a Mc. Elena Padre e figlia Castelli ed il D.r Anto Soni, ed altre tra d.i Marchesi e la Dama D.a Antonia Degregave nata Salati	139.
Ceruti	V. Gaemagnano Giolito	155 v.o
Caldera	Convenzione tra li Bernardo, e Domenico fratelli Caldera	156.
Casella	Convenzione tra li Conte Giac.o e Caval.r Felice fratelli Casella di Selve	195.
Contan	V. Bellone	221.
Comolo		
Casalgrasso	Convenzione tra la Città di Casalgrasso, e quella Parrochiale in persona del Parroco Giò Bta Allina	229.
Carelli	Sostituz.e di procura di Giac.o Gaj per Franco Giò Bta Carelli di Battig nel Caval.e Claudio Carelli	249.
Cubito	Vendita di Domenico Cubito à Bernardo Bardi, quitanza d.a d.o Cubito da Bernardo Defrefanis altra a g.a da Giac.o Fervaglio, ed impiego posto Giò Andrea Fiorio	265.
Cajssotti	Procura degli Abbate D. Gioachino, e Conte Luigi di Boccaglia fratelli Cajssotti di Chierasco à Alberto Savese	265 dupl.o
Coraglioto	Convenza di Giaco Bastiano da Anna Mc. Coraglioto nata Canteleto	274.
Canteleto		
Cerrora	V. Battia	275.
Colegno		
Cottalorda	Quitta di Franco Cottalorda al Teologo D. Secondo Galvagno	287

Lib. P.mo

Casetta	Vendita di Giu.e Cauda ad Ant.o Casetta	@283 r.o
Cauda		
Chiesa	V. Bertolino	298.
Cornaglia	V. Sallavicini	339.
Canis	Quitta delli Giò B.a, e Brigida Canis Giugali Caldera à Paola	
Caldera	Clerico Ved.a de Laugier, dote di d.a Canis, ed impiego presso Giu.e	
Clerico	Magnaldi, e Vend.a di Cristina Molineri Ved.a Canis à Giuseppe	
	Marchesa, e quitta delle Ang.a Maria, Teresa, e Brigida Caldera	
	sorelle Canis à d.a Molineri	343-377.
Camerani	Quitta del Teologo D. Giu.e Camerani à Carlo Giu.e Giacosa	349.
Cuttica	V. Erati	351.
Clava		
Cotti	Quitta del Conte Giu.e Luigi Cotti di Brusasco all'Avv.o Giu.e Daneo	375.
Capello	V. Allione	379.
Chiri	Procura di Giò B.a Galleano nel Cauid.o Sotto Giu.e Chiri	391.
Clara	V. Gallo Gloria	395.
Chretin		
Cerise	V. Gozani	407.
Camosso	Convenzione tra li Pietro, e Carlo fratelli Camosso	409.
Corte	Quitta delli Caval.e Giacinto, e Dama Delfina Trabucco di Castagnetto	
	Giugali Corte à Giò B.a Vogliotto, ed impiego presso la Relig.e di Malta	425.
Ciaudano	V. Benzo Bonvino	429.
Chieri	V. Salino	434.
S.ta Cattarina		
Castagneri	V. Bellino	447 r.o
Chiolero	Testamento di Giu.e Chiolero	454.
Cravanzola	Vendita di Maria Cravanzola à Giac.o Ant.o Cravanzola	464.
Cargnino	Compra di Giu.e Cargnino Paggio da Martino Gallo	477 r.o
Chinet	V. Bertolero	478.
Chiariglione	V. Berta	480.
Caselle	Quitta della Comit.a di Caselle agli Avv.o Carlo, D. Amedeo, e Cap.no Giu.e	
	fratelli Ravichio, ed impiego di quella presso il Medico Felice Vallini	493.
Casanova	V. S. Germano	520 r.o
Cerrina	V. Occimiano	522.
Carmine	V. Villanova d'Asti	525.
Colombo		
Cassina	V. Ottiglio	527 r.o
Carità	V. Bernezzo	538.
Cajro	Vendita della Comp.a del Suffraggio del Cajro à Franc.o Arzarello	545 r.o

Lib. P.mo 1798

Cuneo S.ta Croce Carità	Quitta dello Spedale di S.ta Croce, dello Spedale degli Infermi, Pellegrini, ed Esposti annesso alla Confrat.a di S.ta Croce, e Congreg.ne di Carità di Cuneo alli Franco Seb.no Serra, Giu.e Tosello, e Giò Bellino	542 r.o 543 r.o 544 r.o
Carità	V. Busca	548.
Carassone	V. Mondovi	549.
Confallone		
Casalborgone	Vendita della Confrat.a della SS.ma Trinità di Casalborgone al Cauuidico Mario Gallone	555.
Carità	V. S. Gillio, V. Vigevano	559 r.o
S.ta Croce	V. Bejnasco, V. S. Rafaele, V. Mondovi	562. 564. 602 r.o
Concezione	V. Vigevano	565 r.o 566 r.o
Chieri Clapiè Cochis	Vendita dello Spedale Maggiore di Chieri alli Franco Anto Beruto, Paolo Boccardo, Giò B.a Oddenino, Giu.e Cochis, e Giò Clapiè	568.
Cavaglià	Vendita della Comp.a del Suffraggio di Cavaglià alli Pietro Barbero, ed Anto Bertinera	571.
Crocifisso	V. Morra	576 r.o
Carmagnola	Vendita della Congreg.ne di S. Paolo di Caramagnola à Pietro Boassi	579.
Chiavassa	V. Sanfrè	591.
Casale Clara Capra	Quitta dell'Opera pia Billiani di Casale alle Maria Clara, e Giuseppa Gloria sorelle Capra, e Procura di q.ta in d.a M.a Clara sua sorella	599. 723.
Carità	V. Gattinara	601.
Ciravegna	V. Narzole	604.
Curti	V. Turinetti	611.
Cappa	V. Farò	675.
Candelo	Convenzione tra li Franco, e Carlo Zio, e Nipote Candelo	679 r.o
Chaudan Corno	Quitta di Teresa Felizzatinata Chaudan à Barmeo Corno	711.
Cossato	V. D. Hallot d'Alinges	719.
Contardi	Presentaz.e Testam.o del Teologo D. Pasquale Contardi	729.
Ceresa	Vendita del Cauud.o Vincenzo Ceresa à Giorgio Picotti	742.
Carletti Castellanis	Dote d'Anna Castellanis Moglie di Nicolao Carletti	751.
Cora	Acquisto di Giaco Cora dagli Anto M.a, e Placido Padre, e figlio Ravina	761.
Cajssotti	V. Delfino	771.
Charier	V. Pozzarelli Pezza	785.
Claudj	V. De Gerbaix de Sonnaz de Claudj	797.
Chiatto	Dote di Catta Chiatto Moglie di Barmeo Teghillo	816.

80

80

Casanova	V. Rosani	@829.
Calcagno	Quitta del Conte D. Carlo Emanuele Claretti Pomone di Gassino a	
Claretti	Michele Calcagno	831.
Comi	V. Fontana	847.
Cavallero	Quitta di Giu.e Cavallero a Pietro Andrea suo fratello	853.
Coradino	Vendita di Gaspare Coradino a Carlo Vallerio	855.
Carbonero	Nota di Vendita di Gio B.a Marchisio a Gio Carbonero	857.
Cucco	V. Bertero	865.
Certosa	Compra di Pietro Moschetto dalla Real Certosa di Colegno	867.
Colegno		
Carità	Censo dello Spedale di Carità a D. Ant.o Dapuj	871.
Ceresole	Retrovend.a del March.e Gio Ermenegildo Quadro di Ceresole e D. Giu.e	
	Anselmo pel Beneficio di S. Giu.e di Ceresole a d.o Spedale	873 r.o
Chiesa	V. Tera	878 r.o
Curti	Quitta degli Andrea, ed Angela Giacob Giugali Curti alli Domenico,	
	e Franco fratelli Giacob	885 r.o
Cat	V. Ajmone	901.
Canova	V. Lobera	903.
Conti	V. Laferrere	923.
Carlod	Vendita dell'Att.o Bar.mco Carlod al Nob. Silvestro Martelli	935.
Costa	Retrocess.e dell'Avv.o Stanislao Costa al Medico Gioachino Rossi	938 r.o
Cassotti	V. Saluzzo	945 r.o
Caudana	Dote d'Angela Maddalena Caudana Sposa di Gio Ag.no Cerato	957.
Cerato		
Cassini	V. Bardi	968.
Casalegno	Acquisto di Franco Casalegno da Florido Teghillo	969.
Chosia	Dote di Maddalena Chosia Sposa di Giu.e Lamberti	972.
Canuto	Dote d'Anna Maria Tesio Moglie di Giu.e Canuto	990.
Corrado	V. Gozzani	1001.
Coriasso	Vendita della Casa della Missione alli Lorenzo, e fratelli Coriasso	1015.
Casalegno	Vendita delli Secondo Torsello agli Andrea, e Gio fratelli Casalegno	1017.
Cochis	V. Defilippi	1043.
Comba	Vendita di Benedetto Comba a Domco Giustetto	1050.
Cinsano	Quitta di D. Giu.e Cinsano a Guglielmo Garino	1053 r.o
Carrone	Quitta de Monaci Cisterciensi della Consolata al March.e D. Franco	
Cisterciensi	Teodoro Carrone di S. Tomaso	1060.
Consolata		
Carità	V. Grugliasco	1093.
Cattullano		

Lib.° Sno 1798

Chiuso	Vendita di Michele Serra ad Anto Chiuso	C.to 1099.
Campora	V. Stuinga	1115.
Chiapella	Quitta dell'eredità q.am Sig.r Lorenzo Chiapella a Sig.r Leonardo e Simone di, e quitta a D.a eredità da Maddalena Bertotto Ved.a Chiapella	1179.
Corio	Vendita del Nob. Mich.e Ang.o Corio al Conte Luigi Mauro	1190
Carità	Quitta delli Giur.i e Mich.e Fratelli Bocca alla Congr.ne di Carità della Venaria Reale	1193 v.o
Colombo	Quitta del Tes.re Giac.o Carelli a Stefano Colombo, ed obligo di quatro - vetro Fornace Bernardino nata Cossa	1205.
Ceresia	V. Albarina	1217.
Cuccino	V. Beltramo	1219.
Chiarorino	V. Girotto	1221.
Capirone	V. Verderona Vachetta	1226 v.o
Cottalorda	Quitta di Giovanna Cottalorda para Cantone al Banchiere Nicolao	
Cantone	Peroallone, ed obligo a quello dell'Archio.o Pietro Cottalorda seo Mauro	1227 v.o
Carrocchio	Vendita di D. Bernardino Carrocchio dei Gio. Dom.co de jroleri	1229 v.o
Carmelitani	Vendita de RR. Carmelitani di Moncalieri alli Filiberto Stati, Gio. Bat.a Martino Giac.o Arnaudi, e Bartol.o Giac.o Reggi	1239.
Carità	V. Torino	1258.
Cavallo	Vendita di D. Lorenzo Cavallo al Conte Ignazio Bruno di Valone, ed obligo a D.o Cavallo della Città di Torino	1267.
Caffasso	V. Monastero	1288.
Ciabrano	V. Lanher	1297.
Campana	Procura del Banch.o Stefano Campana in Felice suo figlio	1307.
Cavallo	V. Borra Bonaero	1309
Crua		
Capello	Testamento di Bernardo Capello	1314. 8.bre
Clerio	Quitta degli Ottavio, Luigi, e Gio.a Fratelli Frantello a Spirito Clerio	1323.
Chiavarina	Dote di Catta Chiavarina Ved.a Lanero Moglie di Giac.o Lattore	1326.
Capizucchi	Acquisto di Bernardino Ott.o dal Conte Gioachino Capizucchi de Bologna di Cassine di Strada	1336.
Cirio	Procura di D. Piero Ant.o Cirio nel Canonico D. Franc.o Bracco	1349
Cravino	Acquisto di Mar.a Ant.a Cravino da Gio. Andrea Saguarello	1367
Cacherano	Compra degli Ant.o, Bartol.o, e Franc.o Luigi Gerlerio, Gio. Mich.e Brizzana dalli Conti Gio.e Gius.e Malabaila d'Asto e Conte Carlo Padre, e figlio Cacherani	1362.
Chiantor	V. Bertolo	1416 8.bre
Carrera	V. Lanza	1419
Carignano	Convenzione con la Città di Carignano, ed il Rev.do Teologo D. Carlo Ant.o Negro	1421.

Lib. I.°

Cibrari	Cessione di Giu.e Cibrari Ruscat alli Giu.e, e Giac.o Cibrari Ruscat	@1417.
Costa	Tutela di Domenico Costa in altro Domen.co Costa suo Patruo	1453 r.°
Costantino	Compra del Nob. Gio. Ottavio Costantino dall'Avv.o Gioachino Filippa	1463.
— Cravesana	Codicillo d'Anna Laura Cravesana Ved.a Vallino	1469.
— Cossenda	Testamento d'Adelajde Cossenda	1473.
Chiapusso	V. R.° Economato	1475.
Carmagnola	Convenzione tra il Conte Pietro Luigi Batt.a Milanesio di Conzzolo, Lucia	
Cuniberti	Cuniberti, e Paolo Nicola Madre, e figlio Boeri, e Spedale di S. Lorenzo di	
	Carmagnola, e li Particolari del Borgo vecchio di d.a Città	1479.
Costa	Quitt.a d'Ant.o Prono ad Andrea Costa	1512.
Cantone	Compra di Gio. B.a Renaldi da Gio. Cantone, e di q.to da Teresa Trivero Perino	1521 r.° 1522.
Chiesa	V. Tesa	1522 r.°
Conterno	Retrovend.a della Coleg.a della SS.ma Trinità al Teologo D. Lor.° Conterno,	1527.
	ed altra al med.° dall'Avv.o Giac.o Rejneri	1529.
Costa	Vendita di D. Gaspare Costa ad Anna M.a Viaris Ved.a Vidotto	1540 r.°
Cerruti	Vendita del Capitano Tenente Teodoro Cerruti à Domen.co Lacchia	1543.
Comello	V. Piovano	1555.
Cusani	V. S. Martino	1557.
Colombati	V. Pol	1559 r.°
Capello	Dote d'Elisabetta M.a Capello Moglie di Franc.o Villa	1565.
Cima	Permuta tra Marg.ta Dolza ed Ang.o Madre, e figlio Cima, e Giu.e Dolza	1566.
Colombato	Vendita di Gio. Tomaso Colombato al Nob. Carlo Andrea Gindro	1571.
Chianale	V. Gastaldi Gamba	1577.
Casetti		
Campasso	Dote di Franc.a Luisa Campasso Moglie di Tom.° Dalmasso Serena	1601.
Cerutti	Quitt.a del Conc.o del Medico Carlo Cerutti à Franc.o Bellotti, e di Giu.e	
	Bazano à d.° Conc.o	1614 r.°
Croce	Compra d'Andrea Croce dalle M.a Catt.a Rejneri, ed Elisabetta Madre,	
	e figlia Martinasso	1619.
Chiambretto	V. Dalmasso	1623.
Charier	Vendita d'Ant.o Charier à Mich.e Garinot	1639.
Cresto	V. Francesia	1640 r.°
Cerruti	V. Ferrero Fieschi	1642 r.° 1643 r.°
Cresto	Compra delle M.a Catt.a, e M.a Maddalena sorelle Remondetti da	
Costa	Gaspare Cresto, altra di questo dalli Franc.o, e Stefano fratelli Costa, e	
	quitt.a à questi da Domen.ca Luciano nata Costa	1645 r.° 1646 r.°
Cossa	V. Testanera	1647 r.°
Clerico	Vendita di Giu.e Felice Clerico al Maggiore Gaspare Santi	1649.
— Canini	Apertura Testam.° dell'Avv.o Giulio Canini	1657.

Coucorda	V.° Malanot	c.a 1688.
Cruciferi	V.° Bruno Buonamorre	1695 v.°
Cresto	V.° Sazzarelli	1701.
Caseglia	V.° Garello Gavino	1707.
Casalegno	V.° Balbis	1716 v.°
Croce	Stracura del Cav.le D. Luigi Croce nel Cam.d.° Giur.a Boggio	1717.
Carita'	V.° Gajola	1720 v.°
Cusetto	V.° Mondovi Misericordia	1723 v.°
Carita'	V.° Mondovi	1725 v.°
Calleri		
Chiarotto	V.° Torre	1731. 1734 v.°
Caldera	V.° Levaldigi	1742.
Capello		
Cintura	V.° Valdieri	1744 v.°
Canavese	V.° Briola	1746 v.°
S.ta Croce	V.° Demonte	1755.
Casella	V.° Dronero	1760 v.°
Chivasso	Vendita della Confrat.a del S.S.mo Nome di Gesu di Chivasso a Gioan Saffetto	1769 v.°
S.ta Croce	V.° Lojsino	1771.
Capuccio	V.° Biella	1774 v.°
Croco		
Cintura	V.° S.t Benigno	1777 v.°
Carita'	V.° Ghislarengo	1780 v.°
Caligaris		
Carita'	V.° Vigevano	1784 v.°
Capelletto		
Cinaglio	Vendita della Comp.a di S.t Carlo di Cinaglio d'Atti ad Anto Motto	1789.
S.t Carlo		
Carita'	V.° Margaria	1790 v.°
Carita'	V.° Briola V.° Rocca de Baldi	1793. 1794.
Candelero	Presenta V.° Testam.° di M.a Maddalena Candelero nata Lanza	1797.
Chiapero	Acquisto dell Avv.o Giu.e Migra da Gio Chiapetto	1801.
Caligaris	Dote di Maria Giovanna Caligaris Sposa di Stefano Recchi	1808.
Ceresero	V.° Bojsone	1812 v.°
Carmagnola	V.° S.t Luigi	1817.
Calori	Trasa.to fra li Conte Gio Franco Calori di Novara Bagliani e Conte Sempreo Miroglio di Moncestino	1829.
Caccia Croce	Retrovend.a del Cav.le D. Luigi Croce al Conte D. Gaudenzio Caccia	1854.

Cisterciensi	Quietanza de Padri Cisterciensi di Tortona al Conte Cecole de Villa	1857 v.°
Cebrario	Compra di Gio Anto Cebrario da Danica Cervetto	1869.
Cervetto		
Cordero	Convenzione tra Franco Prato, e Pietro Cordero	1873.
Carletto	Acquisto di Seb.no Carletto da Gio B.a Lavarini	1877.
Carletto	Dichiarazione rata Seb.no, Gio, e Giorgio Matteo Padre, e figli Carletto	1879.
Casazza	V. Riva	1881.
Convento	V. Balma	1882.
Calina	V. Mellano	1911.
Conterno	Retrovendita di Lorenzo Conterno al Banch.e Carlo Amedeo Gioli	1945 v.°
Canova	Cessione del Caval.re Fiorinio Dr Stefanini Valfrè a Gio B.a Canova	1947.
Cavalli		
Cantone	V. Doni	1952 v.°
Compagnia R.e		
Cerutti	Vendita di Lorenzo Vallinotti a D. Gaspare Cerutti	1980.
Caramelli	Convenzione di Gio Batta Caramelli da Stefano suo Padre	1995.
Chicco	V. Serrati	2007.
Cavalleri	Affitam.to della Cascina Giovanna Felice Durando, e Lucia Riccardi di Pietra Madre, e figlia Cavalleri di Grosciavallo alli Daniel Malvano	2011.
	Rata Bachi Ved.a Montaggiana, e Raffael Bachi	2013. 2015.
Carità	Ratificanza della Spedale di Carità alla Cavetta Teresa Conte di Scarnafiggi nata Provana di Collongo	2027.
Canova	V. Ambrosione	2033.
Caligaris	Procura di Giaco Caligaris Marchetti in Gioacchino Manuldo	2043.
S.ta Croce	Quietanza delle MM. di S.ta Croce a March.e Emilio Filippone Ballati	2054.
Cornaglia	Quietanza di Giu.e Cornaglia alli Conte D. Giu.e Camillo, e Cavaliere Baldassar Fratelli Fagnone di Traffarello	2057.
Castellino	Vendita del Conte delli D. Gio B.a, e Giulio Fratelli Castellino a Lazaro Ferraglio, Giu.e Castellino, e D. Gio B.a Bertrandi, e quadro di f.o, e del Medico Giu.e Gavello a D. Conte	2067.
Costa	V. Ballati	2079.
Carmelitani	Rata di ratificanza de PP. Carmelitani di Sino Turino alli Gio Francesco Barbieri, Teresa Bianetti Ved.a Allochio, e Conte Franco Brea	2085.
Carelli	Dote della Damig.a Angela Carelli sposata dall Avvo Lodovico Sinelli	2109.
S.ta Clara	Vendita delle MM. di S.ta Clara a Gio B.a Cangiano	2117.
Carmelitani	V. Bernasconi	2169.
SS.mo Crocifisso	Vendita delle MM. del S.mo Crocifisso a Carlo Gino, e Franco Marocco	2167 v.° 2186.
Corremiglia	V. Rubino	2171 v.°
Cotera	V. Berretto	2181.

Lib.o I. 1798

Caselle Cintura	Stracca della Compagnia della Cintura, e Suffragio di Caselle in Casto Biondo	2218 v.o
Camucco	Quitta delli M.ri Catta Livemoni, Carlo Vittorio, ed altri Madre, e figli Camuffo alla Raz.ne di negozio Carlo Franco Fanetto, e Comp.a	2189.
Carignani	V. Balestrero, V. Borsola	2193 v.o 2204 v.o
Cardone	V. Giacometti	2199 v.o
Chiolero	Tutela delli Giu.pe Felice Chiolero in Rosa Rabbi sua Madre	2209 v.o
Cocco	Quitta di Giu.pe Vin.o Tempia a Giu.pe Ant.o Cocco	2215.
Casale	Acquisto di Giò Fanavello da Carlo Casale	2224 v.o
Careggio	Quitta del Mag.co Giò B.ta Elena a Giò Ant.o Careggio	2226 v.o
Canonica	Reverend.mo del Medico Sig.r Gio Maria alli Giò Ant.o, Stefano, e Canonica D. Ignazio fratelli Dapiro	2227 v.o
Canalis Chiola Cocito	Vendita della Cont.a Giulia Canalis di Cumiana nata Asinari ad Anna M.a Chiola nata Cocito	2234 v.o
Cavoretto	Prestito del Conte Bernardino Morra di Lauriano al Marchese D. Luigi Cavoretto di Villafranca	2245 v.o
Kevenhuller	V. De Kevenhuller	2269.
Ceruti	V. Maria Morello	2283.
Croce	V. Bonini	2295.
Carrone	Reverend.da del March.a D. Franco Teodoro Carrone di S.t Tomaso al Conte Giu.pe Sallier de Sallidi di Rivoli	2311.
Crista	V. Santoja	2321.
Carrera	Compra di Barneo Carrera da Bernardo Fanetto	2331.
S.ta Croce	V. Suech	2332 v.o
Cacazza	Stracca del Conte Ignazio Franco Cacazza in Pietro Fiorenzio	2337.
Carità	V. Tonelli	2341.
Como	V. Sotto	2343 dupl.e
S.ta Chiara Carignano	Vendita delle Madri di S.ta Chiara di Carignano alli Giu.pe Maria, e Giò Andrea fratelli Bogrico	2366.
Campo	Vendita di Giò Ant.o Vigna a Giò Matteo Campo	2379.
Carmelitani	Reverend.da de PP. Carmelitani di Pino Torinese a Giò Franco Barbero	2382.
Capris	Affittanza del Conte Giu.pe Ottavio M.a Capris di Cigliè alli Biaggio Saglio, e Biaggio Germano	2386.
Colombaro	Reverend.da di D. Giu.pe Motura a Benedetto Colombaro	2387 v.o
Cistercienci Concolara	Quitta de Padri Cistercienci della Consolata a Pietro Berra	2396 v.o
Chiotti	V. Selavi	2423 v.o

Lib. 2.°

Cravino	Obligo di Franco Torchio à Giacinto Cravino	@9.
Coudreè	V. Baudi	19.
Coha	Vendita di Bernardo Coha al Medico Pietro Giacinto Derossi	21.
Cajssotti	Precario del Conte Carlo Cajssotti di Chiusano verso il R.° Economato	33.
Carità	V. Piasso	35.
Cassine	Vendita della Comp.ª della Concezione di Cassine alli Tom.° Bongioanni,	
Concezione	Lorenzo Panata, Nicolao Marisotti, e Michele Carosio	44.
Carosio		
Costigliole	Vendita dell'Operapia Risso di Costigliole d'Asti à Gio. B.ª Bello	46.
S.ta Croce	V. Settimo Torinese	48 r.°
Canestro		
Cedrino	V. Sanfrè	51 r.°
Cauda	Transaz.e tra Vinc.° Giac.° ed Evasio fratelli Cauda, e Giust.e Gabuti	57.
S.ta Croce	Vendita delle MM. di S.ta Croce alla March.ª Donna Gerolama Scarampi del Cajro nata Morozzo	62.

Lib. 2° 1698

Ceresa	Vendita di Giò Ant.o Rolando al Cauid.o Vincenzo Ceresa, e Conven.e tra li medesimi	71-72.
Costa	V. Lamberti	72-r.o
Comandona	Doti di Luia Vaudagnotto Moglie di Franco Comandona, e di Anna	
Corna	Vaudagnotto Moglie di Giu.e Corna	73.
Ceppi	Quitta di Giac.o Martinotto ad Ignazio Ceppi	85.
Cantù	Procura di Clara Cantù nata Badarelli nel Luog.te Carlo Giò Delponte	109.
Cisterciensi	Vendita de' Monaci Cisterciensi della Consolata alli Vassallo Vittorio	
Consolata	Donaudi, ed Andrea Degioanini	122.
Cortese	V. Pajrolero	129.
Canavero	Vendita delli Giu.e, e Maddalena Bascor Giugali Canavero alli Giu.e, e Felicita Rolando Giugali Bellone, e quitta d'Ant.o Marteno à d.i Canavero	171.
Cantone	Quitta di Carlo Imoda à Morizio Cantone	176.
Cauda	V. Provana	178.
Caselette		
Cuneo	V. Bono	181.
Coenda	V. Merlo	183.
Comotto	V. Miglietto Momo	189.
Comotto	Transazione tra Giò B.a Comotto, e Teresa Miglietto nata Comotto	191.
Chiabrero	Quitta delli Mich.e Ang.o, ed Eugenia Panico Giugali Chiabrero à Paolo Nigrini	193.
Cauda	Acquisto di Guglielmo Cauda dalli Giò, e Gioanna Merlo Giug.li Brignone	195.
Costa	V. Bruno	196-r.o
Cavoretto	Vendita della March.a M.a Eleonora Cavoretto nata Cacherano Crivelli	
Cacherano	Scarampi di Loazzolo agli Avv.o Giu.e Gallina, e Giu.e Verdese	205.
Crivelli		
Ceveris		
Cacherano	V. Lodi	207.
Cominotto		
Cruz	V. Favrat	209.
Capra	V. Ferrero	213. 214.
Casale	V. Premoli	219.
Chiabotto	V. Beltramo	224.
Croce	Compra del Banch.e Carlo Andrea Viansson Ponte dalle Madri di Santa Croce	226.
Corderi	V. Fantini	229-r.o
Cattaneo	Convenzione tra Gaspare Cattaneo, e la Damigella Luisa Puech	232-r.o
Colombetti	V. Nuvizo	241.
Cossano	Revoca di Cessione di M.a Maddalena Cossano à Zaverio Scanzio	245.

84

Chianale	Quitta del Caund.o Giò Matteo Malacria à Pietro Chianale	@247.
Cargnino	Ratificanza d'Ignazio Re à Domco Cargnino, e Retrovend.a di	
	Anto Carnino à Giò Pietro Oldra, e Giò Guglielmo Migliorero	248 r.o 250.
Croce	Cessione di Gioanna M.a Ravasio Ved.a Vernoni à Chiafredo Croce	253 r.o
Cermelli	V. Scotti	255.
Conventuali		
Cardona	Compra di Giu.e Cardona da Antonino Cardona	269.
SS.mo Crocifisso	Retrovend.a delle MM. del SS.mo Crocifisso al Conte Carlo Anto Piossasco	
	di Scalenghe, e Censo à d.e Madri dall'Avvo Giò Alessio Venturio	285-286.
Costa	Procura di Telemaco Costa in Clementina sua sorella	290.
Costa	V. Morand	291.
— Cucco	Testamento d'Angelo Maria Cucco	299.
Costanza	V. Miglietti	301.
— Cotta	Presentazione, ed Apertura Testam.o di Bernardo Cotta	313.
Cattaneo	V. Avogadro	321.
Cerutti	Vendita delli Notajo Carlo, e Giu.e fratelli Cerutti alli Giò Batta	
Castellar	Castellar, Filippo Riva, Antonio Druetto, Noz Giu.e Grandis, Lorenzo, e	
Chiabrando	Giaco Pignatelli, Michele Galletto, e Noz Giu.e M.a Rubei, e quittanza di	
	d.i Ceruti à Vittorio Chiabrando	337.
Chiabrera	V. Excoffier	342.
Colomb	V. Morand	349.
— Colla	Testamento di Filippo Colla	363 r.o
— Cossalo	Testam.o delli Domco e Lucia Cossalo Giugali Gillio	366 r.o
Compagni	V. Boncompagni	371 r.o
Canalis	Quitta di Nicolao Carletti alla Cont.a Giulia Canalis di Cumiana	
Carletti	nata Alfieri	379.
Colla	Quitta d'Alessandro Colla al Noz Giulio Reggio per l'Opera pia	
Cigliero	Cigliero	384.
Coppo	V. Bollati	387.
Cernusco	V. Maggia	402 r.o
Capello	V. Gamba, V. Terzano	409. 419.
— Cadavedo	Codicillo di Genevieffa Perico Ved.a Cadavedo, ed Apertura Testo d'essa	431. 705.
Cotta	V. Gindro	453.
Carlevaris	Cessione di Marg.ta Massara nata Pongilione à Domco Carlevaris	479.
Coragliotto	Compra di Giò Coragliotto da Franco Varetto	496.
Certosa	V. Bonaudo	497 r.o
Colegno		
Castagneri	V. Bologna	539 r.o
Cavalli	V. Bianchi	555 r.o

Contessa	V. Mensa Arcivescovile	563.
Carignani	Convenzione trà il Conte Luigi Melina di Caprie, e li Franco, e Giuss. Fratelli Carignani	589.
Coudreè	V. Seret	604.
Clapiè	V. Brico	628.
Clerico	V. Giaveno	677.
Chiantor	Vendita di Domco Sancrazio Riva ad Ignazio Chiantor	684.
Cervino	Vendita di Seb.no Ricca a Domenico Cervino	724.
Carmelitani	Vendita de Padri Carmelitani di Moncalieri ad Innocente Gajà	741.
Coppa	V. Salino	745.
Chiabrand	Vendita del Conto di Stefano Chiabrand a Domco Chiabrand, e quitto a Dn. Conto dagli Avvo Giuss. Gleighetti, e Conte Enrico Bianchis	747.
Crosa	Cessione dell'Avvo Carlo Gius. Crosa all'Inviato Sr. Giuss. Jano	745 v.°
Caudera	Acquisto di Teresa Molinar Roetto dà Matteo Caudera	781 v.°
Ciriè	Retrovendo. dell'antica Chiesa Parrochiale di S. Massimo di Ciriè per	
Consolata	la Capella di Mra. S. Sma. della Consolata ad Anna Catta Bagnolo nata	
Cariatore, Corio	Bruno, e Carlo Corio, e Cenci a Dn. Capella dalli Nob. Carlo Gaspare – Cariatore, ed Agnese Corio, e G.B.a Madre, e figlio Nepote	780-782.
Chiavriglione	Rinuncia delli Gaspare Bodoira, Anto, e Mra. Giugali Tenyo al Mistur.e Carlo Chiavriglione	783.
Canavera	Acquisto della Compa. di S. Giuss. di Ciriè dalli Giuss. Bajma, e Giuss. Canavera	785.
Carrera	Rinuncia di Teresa Massini Ved.a Carrera alli Giuss. e Benedetta Maria Carrera Giugali Duchemin, Vendita di Dn. Carrera q. al Dn. Duchemin, ed inviego di Dn. Benedetta quetto Dn. sua Madre	793.
Chiavriglione	Acquisto di Carlo Chiavriglione dà Anto Tenyo	776.
Carrera	Acquisto di Francesco Carrera dà Matteo Caudera	777 v.°
Caudera		
Carbone	Acquisto del Contigliere di Stato Paolo Carbone dà Domco Ruetto	779 v.°
— Carnino	Testamento di Gioanna Maria Carnino	802 v.°
Colli	V. Allorio	803 v.°
Cordero	Tutela delli Pietro Gio, e Mra. Felicita Cordero in Giacinto Botto loro Madre	807.
Cordero	V. Gaudi Mejnetto	823.
Chiatellar	V. Mollea	830.
— Chiaberge	Testamento d'Apollonia Berga Ved.a Chiaberge	837.
Cordero	Quitta delli Pietro, ed Anna Mra. Fancino Giugali Cordero à Franco Stato,	
Cravegna	ed altre à quelli dà Domco Cravegna	839.
Chiabrand	V. Bifrari	842.

Lib.o 2.o

Kalbermatten Chiambretto	Quitta delli Conretto Cattanea Sassone di Saluzzo nata Kalbermatten e Conte Paolo Batta Mazzetti alli Giacinto, e D.i Michele Padre, e figlio Chiambretti	857.
Calosso	Nomina di Donna Bessone Ved.a Calosso nel Chierico Pietro Lachelli	860.
Chiaudrero	Quitta di Pietro Pevoglio a Giu.e Chiaudrero	861.
Capella	V.i Botta Bellezza	873.
Ceppi	Quitta del Sig.r Cante Giu.e Anto Gallenga ad Ignazio Ceppi	877.
Chiaplan	Dote di Giovanna M.a Giuseppa Chiaplan Moglie di Carlo Tenivella	885.
Carità	Cessa dello Spedale di Carità a D. Gio.i Batta Gasco, e D. Giu.e Borgarello	886-888.v.o
Carità Colombati	Quitta di D.e Spedale al Mag.co Gio.i Ba. Boglione Esecutore Testam.rio del fu D. Ludovico Colombati	891.
Castagno	Convenzione tra Benedetto Reggio, e Giu.e Castagno	913.v.o
Cerera	Cessione di Gaspare Picotti al Canad.o Vincenzo Cerera, e di questo a Seb.no Vigada	929.930.
Caviglione	V.i Bo	958.v.o
Caccia	V.i Doria	963.
Cattaneo	Aggiunta dote di Donna M.a Obialero Moglie di Pellegrino Cattaneo	984.
Canalis	Censo del Conte Giacinto Canalis di Cumiana alla Contessa Donna Ortola Filippa di Maurigiana nata Falgerga di Riviera	985.
Conterno	Reverend.a del Teologo D. Lorenzo Conterno al Canonico Reverendiere Giu.e Vastrigani, e quitta dell'Avo Carlo Giu.e Maggia a D.o Teologo	991.v.o 993.
Converso	V.i Berra	995.
Calcagno	Dote di Rota M.a Caterina e Sposa di Gio Calcagno	1010.
Cuminati Cigna	Reverend.a della Delfina Berrini, e Luigia Sorella Cigna alli Donno, e Giu.e Zio, e Nipote Cuminati	1019.
Curione	V.i Nano	1023.
Capello	Quitta del Conte Carlo Machis di Cavorso al Canon.o Vinc.o Capello	1034.
Ceppi	V.i Benedetto	1035.
Cereseole	V.i Bava	1036.
Capello	Quitta del Canon.o Vincenzo Capello al Nob.e Felice suo Fratello	1037.v.o
Cronti	V.i Boero Belbruti	1045.
Cattaneo	V.i Grillo	1047. 1048.
Cattaneo	V.i Rivo	1049.
Cintura Caselle Crosa	V.i Taggini Fraggi	1056.
Compagni	V.i Boncompagni	1071.v.o
Colli	Quitta del March.e Luigi Colli Ricci agli Avo, e Matteo Fratelli Sillione, e riscatto di D.o March.e dalla Vend.a Fabrica della Cattedrale d'Alessandria	1073.v.o

Lib. 2° 1798

Carrè	Vendita di Giu.e Franco Carrè à Giò B.a Clapiè	@1093.
Clapiè		
Charier	Vendita di Barbara Charier Ved.a Fodrj à Michele Clapiè	1094.
Clapiè		
Cattarello	Vendita di Giu.e Cattarello à Pietro Tirozzo	1094 r.o
Castiati	Compra di Giu.e Anto Castiati dà Ignazio Fantolini	1098.
Chieri	V. Borelli	1111.
Cavalli	V. Boasso	1113 r.o
Clapier	Vendita di M.a Luia Cullat Ved.a Clapier à Michele Garinot	1117.
Cullat		
Caramagna	V. S. Martino S.ta Maria	1119.
Carmagnola	V. Genero — Carmagnola, Collegiata Romano, e Bertalli	1157.
Colla	Censo vitalizio di Rosalia Colla nata Caccia à Giulia Tonelli nata	
Caccia	Coppa	1165.
Coppa		
Caccio	Censo del March.e di Garessio Carlo Emanuel S. Martino d'Aglie à D. Franco M.a Caccio	1186 r.o
Core	Censo del Conte Ferdinando Martin d'Orfengo al Brigad.re Carlo Anto Core	1191.
Cisterciensi	Vendita de' SS. Cisterciensi di Testona al Banch.e Vincenzo Belli	1217.
Castagneri	Quitta delli Michele, Giu.e, e Carlo fratelli Castagneri all'eredità di Giaco Castagneri	1219 r.o
Crevola	Procura di Morizio Crevola in Nazario Moroso	1223.
Chantel	Procura di Gioachino Chantel in Felice Deodata Boe sua Madre	1233.
Corte	Acquisto di Giò Vallo dal Conte Giu.e Corte di Montonaro; e quitta di q.to al Conte Mich.e Franco Valperga di Mazè	1249. 1249 r.o
Corrado	V. Mezzano Siccomario	1254.
Candia	Vendita della Comp.a del Corpus Domini, e Spirito S.to di Candia Lumellina ad Agostino Prina	1258-1259 r.o
Casalcermelli	Vendita della Confrat.a di S. Giò B.a di Casalcermelli à Lorenzo Gandino	1261.
Costellona	V. Mortara	1273. 1277.
Cotta		
Caligaris	V. Borgofranco in Lumellina	1280.
Calventi		
Civalleri	V. Peveragno	1285.
Cuneo	Quitta della Confrat.a di S. Seb.no, e B.ma Vergine del Carmine di Cuneo à	
Carmine	Dionigio Ghio, ed altra dello Spedale di S.ta Croce di d.a Città à Lorenzo	
S.ta Croce	Bianco	1287-[illegible] r.o
Casalgrasso	Vendita della Comp.a del Suffraggio di Casalgrasso à Pietro Voglino	1290.
Carità	V. Margarita, V. Saluzzo	1293-1294 r.o

Lib. 2°

Castelletto	Quitta della Confrat.a di S. Seb.no di Castelletto Stura alli Giacomo	
Carità	Ant.o Govone, e Giò M.a Damilano	@1291 r.°
Casalegno	V. Moncacco	1301.
Costanzana	Vendita della Comp.a del Suffraggio, di S.ta Catt.a, e Congreg.ne di	
Carità	Carità di Costanzana alli Giac.o Biandrino, Macario Villa, Notajo	
S.ta Cattarina	Giacinto Biandra, Giac.o Oppezzo, Matteo Biandrino, Dom.co Deregibus,	
Cisio	Vincenzo Ferraris, Giò B.a Dallora, Ant.o Villa, Martino Oppezzo, Giò B.a	
	Cisio, Martino Magnetto, Ant.o Pondrano, e Lorenzo Rossati	1310 r.° 1313. 1316.
Cuneo	Vendita dello Spedale degli Infermi di Cuneo alli Giur.e Massardi,	
	e Filippo Lobetti	1318.
Corado	Vendita di Giac.o Giur.e Richiardi à Giur.e Corado	1327.
Cossano	V. Bianco	1328.
Casassa	V. Torino	1338.
Cremoux	V. S. Marcello, V. Gardellini	1348 r.° 1349 r.°
— Cerruti	Testam.o del Conte Mich.e Ang.o Alfonso Cerruti di Villadeati	1361.
Caudana	V. Gillardo Gianarda	1412 r.°
— Caudana	Codicillo di Michele Caudana	1418 r.°
Cantone	V. Allasia	1429 r.°
Canuto	V. Farò Forneri	1433 r.°
Carrara	Dote della Damig.a Adelajde de Molar Sposa di Giò B.a Carrara	1466.
Clerico	V. Brossa	1477.
Calleri	Retrovend.a di Luigi Calleri all'Avv.o Pietro Giur.e Salino	1480.
S.ta Croce	Vendita delle MM. di S.ta Croce al Medico Vitt.o Amedeo Rejneri, ed	1480 r.°
	acquisto di d.e Madri da Amedeo M.a Fiore	1482.
Cotti	Vendita del Conte Carlo Fortunato Cotti d'Alice à Giò Giacosa	1481.
Ceva	Transazione tra li Marchesi Felice, Abate Gaspare, Vincenzo, Vitale e	
	Giò Giur.e fratelli Ceva di Barifollo, e la March.a D.a Gabriela Sachi	
	di Lisio Ved.a Ceva	1489.
Contino	Censo dell'Avv.o Amedeo Nocenzo al Teologo D. Giur.e Contino	1494.
Cisterciensi.	Nota di Vendita de' Monaci Cisterciensi di Testona al Notajo Carlo	
Cavalli	Amedeo Cavalli	1509.
Cavaglià	V. Birago	1511.
Capelletto		
Calzone	V. Birago	1588.
Carità	V. Rejneri Rivoli	1602.
Carolo	V. Rolando	1611.
Cignoli	V. Grimaldi Giancotti	1633.
Coscia	V. Gavelli	1687.
Cunietti		

Charrier	Vendita d'Anto Troch alli Giò Ba, e Giò Mich.e fratelli Charier, ed altra à questo dà d.o Giò Ba suo fratello	@1701-1702.
Como	V. Favier	1719.
Chiesa	Vendita di Giu.e Chiesa al Noz Ottavio Saroldo	1725.
Crova	Affittam.o del Vassallo Giu.e Franco Crova à Pietro Losa	1733-r.o
Contino	Quitta del Teologo D. Giu.e Contino à Michele Pastore	1734-r.o
Contino	V. Astesano	1736.
Calandra	Acquisto dell'Avvo Pietro Giu.e Pinchia dall'Arciprete Canonico D. Luigi Calandra di S. Germano	1737.
Clava	Dote d'Eleonora Clava Sposa di Salomon Derossi	1743-r.o
Calcagno Claretti	Quitta del Conte D. Carlo Emanuel Claretti Ponzone di Gassino à Michele Calcagno	1785.
Cattera	Acquisto di Lorenzo Gagino dà Giò Ba Cattera	1787.
Carassi	V. Scozia	1793.
Ciaulandi	Procura di D. Carlo Ciaulandi nel Medico Lorenzo Pellegrini	1794.
Cattaneo	V. Grillo	1795.
Chiaverotti	V. Bocca Gaudino	1797.
Colla	V. Giardo	1809.
Costa	Accollam.o di Giò Ba Costa pel Vassallo Luigi Somatis à Rosa Morfino Ved.a Barnoino	1826.
Cravini	Retrocess.e del Medico Domco Cravini à Teobaldo Gandolfo	1833.
Cottolengo	V. Saluzzo	1837.
Camilla	Dote di Domca Camilla già Ved.a Prassone Moglie di Lor.o Toppia	1857.
Cauda Caselette	V. Provana	1887.
Cachiardi	Quitta di Giò Pogliano, Rosa Francia, Maria Rovej Ved.a Borri, Barone Giò Nepomuceno Cachiardi, e Marianna Garino nata Cachiardi à Gerolamo Cachiardi	1901-1903.
Crosa	V. Selva	1911.
Colletto	V. Balbis	1913.
Cheneval	V. Weulliet	1915.
Cauda	V. S. Martino	1922.
Cambiano	V. Boero	1940-r.o
Castagnone Comazzi	Cessione di Paolo Castagnone al Noz Vincenzo Fabrizio Comazzi	1955.
Cavallo	V. Grimaldi Gianotti	1983.
Casalegno	Aggionta dote di Giovanna Isabella Picetti Moglie di Giac.to Casalegno	1989-r.o
Calandra	Vendita del Conte Franco Ponte di Lombriasco alli Stefano, Claudio, Franco, Luigi, e Giu.e Cugini Calandra	1990-r.o

Lib. 2°

Cravosio	V. Fusè	@1999.
Cerilione	Dote d'Angela Cerilione Moglie di Pietro Ant.o Pinasso	2042.
Carretto	Acquisto dell'Ingeg.re Giac.o Carretto da Giacomo Fiore	2049.
Cays	Procura della Cittadina M.a Gabriela Cays Giletta nata de Galleau nel Cittadino Belanger	2059.
Chiabodo	Testamento di Giu.e Chiabodo	2061.
Calleri	Quitta di Gioachino Giu.e Calleri a Dom.co suo fratello	2067.
Cochis	Quitta delli Noz. Gio. Andrea, e Misur.e Pietro fratelli Fiorio al Capitano Carlo Cochis	2069.
Koller	V. Moretta	2073. r.o
Couvert	Quitta di Gio. Giac.o Couvert al Noz. Gbernardo Ferrero Buffa	2076.
Cambiano	V. Battaglio Bertetti	2081. r.o
Chetto	Dote di Catta Perachino già Ved.a Piovano Moglie di Gio. B.a Chetto	2095.
S.ta Cattarina	V. Pittatore	2108.
Calcagno		
Caramelli	Quitta di Giacinto Caramelli agli Angelo Polotti, e Medico Andrea Muero, ed impiego presso il Conte Delfino Riccoti di Somano	2125.
Converso	V. Bruno	1414.
Caudana	V. Gillardo Lib. 5. 1798.	885.
Colombo	Quitta di Stefano Colombo a Paolo Negrini Lib. 6. 1798.	901.
Cagnassone	Dote di Teresa Toratto Moglie di Mauro Cagnassone Lib. 6. 1798.	1190. r.o dupl.
Coggiola	Dote di Lucia Toratto Moglie di Pietro Coggiola Lib. 6. 1798.	1191. r.o
Cimabodino	Divisione tra Ant.o, Michele, e Pietro Cimabodino Lib. 6. 1798.	2161.
Caudano	V. Giura Garretto Lib. 9. 1799.	495. r.o
Cattocchio	Dote della Sig.a Catterina Teresa Cattocchio futura Sposa del Sig.r Tommaso Rabezzana	990

Lib. 3° 1798

Compans	Obligo del Caval.re Luigi Compans di Brichanteau verso li Conte Franco Andrea Mola di Lanzè, e Damig.a Giu.a Bracco di Cerable	C.17.
S.ta Clara	V. Vagione	39 v.o
Calcagno	Acquisto di Gio Calcagno dalli Padri Agostiniani	43 v.o
Cavezzini Canevari	Quitta del Conto del D.r Geralamo Cavezzini all Archi.o Giu.a Dana, ed altro a d.o Conto da Paola Canevari vora Battigalla	cc.
Carita	V. Vigone	67.
Canale	V. Servii	100 v.o
Canzori	V. S.t Gio	102 v.o 103 v.o 106.
Canova	V. S.t Gio	108 v.o
Capra	Vendita di Gio B.a Capra a Gio Capra	121 v.o
Casalegno	V. Mellor	126 v.o
Castellar	Cento di Giu.a Ignazio Righini a D. Giu.a M.a Castellar, e Luria.a	128.
	di Sacrimonia di questo	128 v.o
Casazza	Presenza.a di Teresa M.a di Gio B.a Casazza, e Nicola.a di Socieria vra dmed.o, e Pietro sua figlia	131-132.
Cappa	V. Solaro	135.
Chajano	Atti Matrimoniali tra Antonia Maria Chajano, e Carlo Lenia	147.
Corado	Testamento di Margarita Corado fed.a Sera	151 v.o
Cervetto	V. Barrino	152.
Chiambretto	Compra di Michele Chiambretto dal fed.no Chiambretto	154 v.o
Cerino	Vendita di Martino Cerino a Carlo Anto Cerino	163.
Colombino	Quitta di Giacomo Colombino a Giaco Falchero	179.
Codazabetta	V. S.t Maurizio	193 v.o
Comba		
Conventuali	Vendita de SS.ti Minori Conventuali di Moncalieri a Gio Dom.co Canuto	197.
Canuto		
S.ta Croce	Vendita delle MM.ti di S.ta Croce ad Angelo Berrola	201.
Cavor	Convenzione tra l'Abbacia di S.ta Maria di Cavor, e la Comun.a detto Luogo	203 v.o
Cane	V. Torino	220 v.o
Carmelitani	Renovaz.e dell Abate D. Giu.a Ign.o Sante alli Padri Carmelitani di Vercelli	239.
Cagnol	Procura del Cap.no Gio B.a Michal Cagnol in Gabriela Sibert sua Madre	245.
Conte	Vendita del Conto di Domenico Conte a M.a Maddalena Conte già Ved.a Bastoncro sua Mo, quale a d.o Conto dall Assente Gio B.a Bastonero, e Martino Bodrone, ed impiego per d.o Gio B.a Bastonero presso d.o Conte	235.
Cima	Vendita delli Gio B.a Marchiandi, Gio, ed Anna Bonifacio Gius.e Soriani a Gio B.a Cima	265 v.o

Calvo	Quitta di Mariano Calvo alli Barmeo Alberione, ed Enrico Biga, e rinoncia di Rosa M.a Alberione Ved.a Calvo, e dote di questa Moglie di d.o Biga	@269. 273.
Campio	Riscatto di Giu.e Campio da Giu.e Zo	295.
Cibrario	V. Rocci	319.
— Carrera	Presentazione, ed Apertura Testam.o di Giò Carrera	324. 324 r.o
Claretti	Vendita del Conte D. Carlo Claretti Ponzone di Gassino al Principe della Cisterna D. Alfonzo Dalpozzo	333.
S.ta Clara	Vendita delle MM. di S.ta Clara all'Avvo Tomaso Donaudi	356.
S.ta Clara	V. S. Giò	371.
Cuertino	Cura di Giu.e Cuertino in Carlo Marcandi	377.
Coppa	Nota d'acquisto del Medico Lud.co Coppa da Rosa Omodei sua Madre	379.
Carmelitani	Liberazione del Definitorio de' PP. Carmelitani Scalzi della Provincia del Piemonte al Teologo D. Ludovico Gueretti per l'eredità del fu Teologo D. Giò Arnaud	382 r.o
Cesare Calleri	Procura di Catta Cesare in Luigi Calleri suo Marito	425.
Cocca Cocca	V. Festa	429.
— Cerutti	Testamento di Francesco Ceruti	436 r.o
Carrera Cordero	Obligo di Giò Carrera verso Domenico Cordero	437 r.o
Cordero	Patti Matrimoniali tra Giò Ricca, e Domenica Cordero	441.
Cravero	Dote di Domenica Garino Moglie di Giu.e Cravero	442.
Claretta	Quitta di Maria Franca Serafini Ved.a Battagliotto al Nez Luigi Claretta	445.
Castagno	V. Brunato	448.
Calzone	V. Gropelli Guagno	449.
— Cariatore	Testamento di Rosalia Dandrà nata Cariatore	465 r.o
Cravini	V. Gandolfo	487.
Carmelitani	V. Piatto, V. Biandrà	491. 499 r.o
Caramagna	V. S. Martino, S.ta Maria	529.
Chiozza	Transa.e tra Carlo Chiozza, e Soci, e la Rag.ne di neg.o Carlo Ponzio, e figli, e Procura di d.o Chiozza nell'Avvo Ag.no Alziari	551.
Copaccio	V. Olivero	555.
Canalis Cavoretto Cacherano Crivelli	Censo della Cont.a Giulia Canalis di Cumiana nata Alfieri alla Marchesa Eleonora Cavoretto nata Cacherano Crivelli Scarampi Provana di Loazzolo	559.
Clarj	V. Bertrand	567.

Ceveris	V. Lodi	@ccc7. c66.
Corderi		
Coconito	V. Morriglio Mavelli	575.
Cavita'	V. Mercalvo	581.
Chiabrera	V. Olivero	592. v°
Chevalier	V. De Gerbaix de Sonnaz	599.
Cagnacco	V. Mosconi	601.
Covat	V. Audè	609.
Charier	Vendita di Gio B.ta Charier a Michele suo fratello	611.
— Chiampo	Procura D. Tertulla della Dauria q.m Alessia Chiampo	613.
Cagna	V. Bovione	616.
Carelli	Quietanza del Caval.te Giu.ppe Anto Carelli al Conte Gio B.ta suo fratello	619. v°
Cassotti	V. Signoretti Salazzo	621. 622.
Corio	V. Serico	627.
Cantenno	Quietanza dell'Avv.to Matteo Giacinto Vernazza a Giu.ppe Cantenno	631.
Carrone	V. Salmatoris	636.
Corsi	Quietanza del Conte Giu.ppe Mar.a Corsi di Bosnasco a Giu.ppe Terzano	637.
Costamagna	V. Belleria	639.
Castellano	Dote di M.a Maddalena Sejrello Moglie di Seb.no Castellano	640.
Conti	Dote di Rosa M.a Marg.ta Conti Moglie di Giu.ppe Galliano	641.
Colonna	Dote di Giu.ppe Carlotta Maria Colonna Moglie di Domenico Dotto	647.
Cerilione	Dote d'Angela Cerilione Moglie di Pietro Senatto	648.
Caresana	Liberazione della Contessa Paola Richelmi pel Conte Camillo —	
Carrera	Caresana di lei figlio alli Noz. Franco Delfino, e Gio Carrera, ed obligo a quelli di Gio Bologna	661.
Carrera	Quietanza delli Franco, e Teresa Carrera Giugali Dovis a Teresa Martini fed.a Carrera	663.
Canera	Dote d'Angela Cebrario Sposa di Seb.no Canera	670. v°
Cebrario		
Chollet	Procura del Luog.te Colonello Maurizio Chollet in Gio Giacomo suo fratello	678.
Cizaleri	V. Bastili Biancani	687.
Casati	Procura dell'Avv.to Franco Casati in Carlo Raggi	703.
Cenuti	V. Audifredi	705.
Cantalupo	Aggionta dote di Maria Catterina Vicino Moglie di Pietro Cantalupo	725.
Cavoretto	Vendita della March.a Eleonora Cavoretto nata Cacherano Crivelli	
Cacherano	Scaramyi Procura di Lazzolo a Giu.ppe Novello	731.
Crivelli		
Caricio	V. Bava	737.
Cerino	Convenzione tra Gio B.ta Detoni, e Lorenzo Cerino	741.

S.ta Croce	V. Mondovi	C. 748 v.°
Cintura	V. Villafranca Piemonte	758 v.°
Cagliero		
Chiusa	Vendita delle Confrat.e di S.t Rocco, e Comp.a del Rosario, e Suffraggio	
Civallero	della Chiesa alli Seb.no, e Carlo fratelli Civallero, Francesco Valle,	
Caramello	Cristofaro Caramello, e Bartmeo Gondolo	766.
Carità	V. Morozzo, V. Revello	759. 761 v.°
Carità	V. Robilant V. Tronzano	763 v.° 765.
Casale	Vendita dell'Opera pia Bigliani di Casale a Domco Cabiati	767 v.°
Cabiati		
Carità	V. Vercelli	769.
Conzano	Vendita delle Comp.e del S.mo Sacramento, Rosario, e Carmine, ed	
Carmine	Opera pia Rigone di Conzano agli Evatio Fracchia, Bartmeo Amedeo, Magn.a	
	Gagliardone, e Magn.a Rigone	773. 775.
Cremolino	Vendita della Confrat.a del Carmine di Cremolino alli Stef.o Massera,	
Carmine	e Giaco Briasone	776 v.°
Castelnuovo	Vendita della Confrat.a della S.ma Annonciata di Castelnuovo Belbo	
Cossetto	alli Giac.o Cossetto, Gio B.a Dellicolaj, Gio Antro Grimaldi, Francesco	
	Denicolaj, e Carlo Morino	778 v.°
Cinaglio	Vendita della Comp.a di S.t Carlo e Confrat.a della S.ma Sindone di	
S.t Carlo	Cinaglio d'Atti alli Domco Donzio, Giu.e Origlia, e Gioachino Ferrero	780 v.°
Comazzi	V. Trino	785.
Castaldo	V. Montemagno	787 v.° 798.
Cellona		
Concezione	V. Vigevano	803.
Castelli	V. Gerù	817.
Cossato		
Colli	V. Ferrero Fasciò	839.
Chauletti	V. Mirogliò	843.
Carità	Censo dello Spedale di Carità a D. Giaco Galleani, ed Affittam.o	
	di d.o Spedale a Gherardo Reynaud	851. 853.
Capuccine	V. Malvano Martinengo	857 v.°
Cottolengo	V. Saluzzo	859.
Cravetta	Vendita del Conte Benedetto Cravetta a Giò Bernardo Bonaud	885.
Cerutti	V. Davbesio	891.
Contino	V. Tornielli	895.
Cordara		
Costa	Provvista di Giu.e Enrico Costa a Clemente Morand nata Costa	913.
Chamoux	V. De Gerbaix de Sonnaz	917.

Ciarotino	V. Benedetto	920.
Certosa	Rerovend.a à D. Luigi Gindro dalla Real Certosa di Collegno, e Vendita	
Collegno	di questa à Giò Anto Bonaudo	921. 926.
Carrera	V. Giorda	927.
Castellamonte	V. Ravichio	930 v.o
Ciappero	Dote di Donna Merlino Moglie di Mich.le Ant.o Ciappero	933.
Coppo	Vendita di Chiafredo Ant.o e Giò Mauro Sallese à Giò Matteo Coppo	934 v.o
Curto	Vendita di Rosa Carro nata Belvisano à Giac.o B.a Facetto	936.
Cariognano	Vendita delle M.a Catt.a Giraudi, Teresa Cubino Madre, e fiscia Chiodo	
Chiodo	à Giò Cariognano	939.
Cubito		
Ceruti	Rilievo di Suolo Defilippi verso il Capitano Teodoro Ceruti	963.
Cravero	Compra di Paolo Cravero dal Rosa Zoppegni sed.a Bonaudo	967.
Cristen	Vendita d'Angela Cristen nata Tridondano in Carro M.a Salvatrice la Madre	967.
Cuzza	Presentazione a Tesoriere di Maurizio Catena Curto	971.
Cucietto	Vendita di Giu.e Cucietto à Sparvo Luogo	991.
Cottiè	Cessione di Michele Cottiè a Franco suo Fratello	993.
Calvo	Dote della Dan.a Cristina Calvo Sposa di Lorenzo Solaro	1033.
Cavan	V. Maulos	1037.
Crouzaz		
Chieri	V. Favrone	1048 v.o
Cacherano	Rerovend.a del March.e di Mannaldo Mattia Ign.o Fontane al Conte	
	Vittorio Cacherano Ofasto della Rocca	1061 v.o
Cavalli	Riscatto di Felice Dalbratto dall'Avvo Giu.e Ant.o Cavalli	1079.
Campana	V. Balbò	1082 v.o
Cordero	V. Fantini	1084.
Cavalli	Vendita di S.A.R. il Duca di Monferrato Maurizio M.a Giu.e di	
	Savoja a D. Carlo Giu.e Cavalli	1089.
Charrier	V. Favre	1093.
Costamagna	V. Avogadro	1100.
Capris	Stralcio del Conte Giu.e Ottavio M.a Capris di Cigliè nell'Ag.o Mich.le Valsania	1106.
Cerrato	V. Saraceno	1119.
Chieri	V. Morello S.ta Maria della Scala	1127.
Cerera	Rerovend.a del Cav.r Vic.o Cerera à Carlo Montabone pel Conte	
	Legato de Grosetti di Borgaro	1139.
Crosa	V. Marin	1143.
Catti	V. Bisavetti	1151.
Chiotti	V. Annonciata	1187.
Chiapetti	Rerovend.a di Giò Chiapetti all'Avvo Giu.e Riga	1199.

Lib. 3.°

Calleri	V. Bertola	@1214 r.°
Challant	Transazione tra il Conte Maurizio Challant, e li Conti Vittorio, e Teresa	
Cacherano	Challant Giugali Osasco Cacherano della Rocca, quitta di d.° Conte	
	Challant al March.e Giò Gozani di S. Giorgio, e delli Marchese	
	Mattia Ignazio Faussone Scaravelli di Montaldo, e Conte Carlo	
	Baldassar Bonaudo di Mombello a d.° Conte della Rocca	1207. dupl.
Carozzo	V. Ghilini	1235.
Caveglia	Vendita degli Alessandro, ed Anna Toloner Giugali Caveglia a Filippo	
	Sineo	1245.
Casella	Convenzione tra Elisabetta Ottino Ved.a Casella, e Bonfiglio Casella, e	1260 r.°
	Patti Matrimli tra d.a Casella, e l'Avvo Giu.e Lombardi	1262.
Chioatero	V. Griffone	1273. dupl.
Cinga		
Caveglia	V. Arnaud	1274 r.° dupl.
Cibrari	Cessione di Giaco Anto Cibrari Ruscat a Pietro Giaco Cibrari Ruscat	1278.
Castagno	Vendita di Domenico, e Carlo fratelli Icardi a Pietro Castagno, e di questo	
	a d.° Carlo Icardi	1279. 1281.
Castellino	V. Sacerdote	1283.
Compajre	Quitta del Conco di Giò Anto Compajre agli Avvo Pietro, e Barmeo fratelli	
	Mandina, ed altra di Marg.ta Ghigo già Ved.a Brusa nata Bracco a d.° Conco	1289.
Carbone	Retrovend.a di Giacinto Frola al Consig.e di Stato Paolo Carbone	1298 r.°
Corado	Testamento di Margarita Corado Ved.a Soera	1300 r.°
Cora	Inventario dell'eredità del fu Giu.e Cora	1314.
Cusola	V. Dughera	1321.
Capello	V. Fornero	1335.
Chauletti		
Chelotto	Quitta d'Angela Grandi Ardemo Ved.a Chellotto a Michele Chellotto	1349.
Caveglia	V. Garino	1381.
Caligaris	Testamento di Catta M.a Tarella già Ved.a Rubati nata Caligaris	1389 r.°
Converso	V. Bruno	1390.
Compans	Prestito del Caval.e Luigi Compans di Brichanteau al Conte Rajmondo suo	
Castellamonte	fratello, e quitta a questo dal Conte Agostino Brozzo di Castellamonte	1395 r.° 1398.
Cajssotti	V. Bianco	1417.
Cacherano	V. Blancardi	1429. 1431.
Ceveris		
Chatier	Procura di Giuliana Giacolina Chatier Duponceau nell'Abate Charrier	1433.
Charrier		
Canale	Testamento di Giò Canale	1438.
Carletto	V. Aragno	1442.

Cotta	V. Bois	1445.
Cagnasso	V. Adamino	1459.
Chantel	V. Grella Gravier	1460. r.o
Cotta	Compra di Giò B.a Vergnano da Bernardo Cotta	1467. r.o
Callieri	V. Augusto	1475.
Cerva	V. Brachetto	1481.
Conventuali	V. Folchi	1491.
Calleri	Cura di Giò Andrea Calleri in Maria Giurello sua sorella	1501.
Cotta	Tutela di Pietro Cotta in Felice Marinone	1512.
Cravosio	V. Arnaud	1515.
Calandra	Tutela d'Anna M.a Cristina Calandra in Teresa Morando sua Madre	1517.
Cadavedo	V. Oddono	1524. r.o
Canonica	V. Angenes	1527.
Cattarello	Procura di Gius.e Ant.o Cattarello in Giò Dom.co suo fratello	1549.
Carena	Vendita delli PP. Trinitarj della Crocetta all'Avv.o Paolo Emilio Carena	1557.
Ceresa Crova	Quitta delli Caus.d.o Vincenzo, e Gius.a Crova Giugali Ceresa a Teobaldo Veglio, e Vendita di Pietro Daverio a d.o Caus.d.o Ceresa	1559. 1559. r.o
Cambiano	Quitta dell'Avv.o D. Carlo Roggero a Michele Cambiano	1567.
Castiati	V. Asinari	1569.
Cassino	Retrovend.a delle Cont.e Rosalia Bertone March.a Carlotta Amoretti sorelle Asinari, e Marchesi Gerolamo Roberto, e Carlo Emanuele Padre, e figlio Alfieri di Sostegno al Conte Gius.e Ant.o Cassino di Mirindol	1573.
Canapa	V. Gianotti	1595.
Ceruti	V. Alais	1623.
Colombato	Quitta di Mich.e Ant.o Colombato ad Anna sua sorella	1626. r.o
Corte	Vendita del Conte Gius.e Corte di Montonaro a Gius.e Dorio, ed Ant.o Grua	1629.
Conventuali Caluso Cattarello	Obligo de Padri Minori Conventuali di Caluso verso Pietro Antonio Cattarello, e Carlo Billia	1630. 1631.
Carlevati Crotta Camoletto Ceruti	Quitta delli Mich.e Ang.o Vittorio, ed Avv.o Luigi fratelli Carlevati a Gius.e Crotta Convenzione tra Pietro Cerruti, e Giò M.a Camoletto	1633. 1635.
Camerlo	V. Toudon	1651. dupl.
Cossato	V. Rossi	1685.
Carino	Dote di Gioanna Formento Sposa di Clemente Carino	1688.
Chiampo	Apertura Testam.o d'Aloisia Chiampo	1697.
Cotta	Vendita di Bernardo Cotta al Non Carlo Gindro, e quitta di Teresa Mottura Molineri	1701.

Lib. 3.

Clerico	V. Severino	@1709.
Coatto	V. Bellezza	1721.
Cortese	V. Bolognino	1751.
Cignolo		
Capra	Compra di Giac.o Donna da Ant.o Eustachio Capra	1771.
Corio	V. Puech	1772 r.o
Cortanze	V. Simondi Simone	1784 r.o
Crosa	V. Borla	1793.
Capuccino	V. Serviti	1793 r.o
Crosa	V. Serviti	1796.
— Cariatore	Testamento d'Angela Cariatore Ved.a Gianelli	1797 r.o
Converso	Vendita di Michele Prandino a Domenico Converso	1799.
Capuccino	Dazione in paga di Giò B.a Regis a Gaetano Capuccino	1800.
	Procura del Luog.te Carlo Capuccino nel Capitano Gius.e suo fratello	1804.
Concorda	Procura di Barmeo Concorda ad Ant.o Poletto	1810 r.o
Cacherano	Convenzione tra li Conte Ottaviano Cacherano Osasco della Rocca, e li Cavalieri D. Luigi e Gius.e Ign.o suoi fratelli	1811 r.o
— Chiarbonelli	Apertura Testam.o di Rosa Chiarbonelli Ved.a Rovero	1817.
Chianale	Quitta delli Giac.o, e Genevieffa Chianale Giugali Piccia all'	
Cominotto	Avv.o Carlo Cominotto	1821.
Conterno	Vendita di Michele Marchino al Teologo D. Lorenzo Conterno, ed	1857.
Caudera	altra di questo a Giorgio Caudera	1858.
Capra	V. Bozzolino	1861.
Ceresola	Cessione di Carlo Ceresola a Giò suo fratello	1862.
S.ta Crescenzia	V. Deasse	1865.
Casea	Convenzione tra gli Avv.o Gius.e Gaetano, e D. Giò Gerolamo fratelli Casea	1867.
Clava	V. Segre	1873 r.o
Comba	Censo del Conte Franc.o Genaro Roero di Monticello alli Gius.e,	
Colomberi	e Maria Comba Giugali Colomberi	1881.
Caligaris	Convenzione tra li Vittorio, e Maddalena Caligaris Giugali — Davico, e le Elena Sutino, Anna Albano, e Gioanna Maria Reolfi tutte sorelle Caligaris	1881 r.o
Cheneval	V. Veulliet	1887.
Cornillion	Procura di Gius.e Ant.o Cornillion in Baldassare Gariod	1888.
Canale	V. Ferrante	1893 r.o
Comotto	Transaz.e tra le Opere pie erette dalli furono Paolino, e Teresa Miglietto fratello, e sorella Comotto, e li Giò B.a Comotto, D. Gaspare Stillio, e Teologo D. Leopoldo Momo	1909.

Lib. 3. 1798

Cassino	Dote della Damig.a Giu.a Cassino di Mirindol Sposa del Capitano Vincenzo Gibellino	@1926.
Caramagna	V. S. Martino, S.ta Maria	1933. 1938.
Coppa		
Cocobecco	Dote di Barbara Michela Moglie di Franco Cocobecco	1947.
Capra	V. Sertengo	1953. r.o
Chivasso		
Cantavena	V. Biandrà	1961.
Calvi	Cessione d'Angela M.a Domca Calvi à Teresa Roberinata Calvi	1987.
Cravetta	V. Malines	1988. r.o
Carità	Quitta dello Spedale di Carità allo Spedale di S. Giò	1992.
Caramello	Dote di Marta Maria Naturale Moglie di Giacomo Caramello	1992. r.o
Costa	Retrocess.e d'Anto Pionzo à Giò B.a Costa	2007.
Ceveris	V. Ferrero	2019.
Cacherano		
Ceresa	V. Barnabiti	2023.
Cravetta	Vendita del Conte Benedetto Cravetta à Giu.e Anghillante	2025.
Chabaud	V. Ressano	2027.
Castellano	V. Allione	2031.
Celli	V. Ferrero Fascio	2035.
Cotti	Cessione del Conte di Brusasco Giu.e Luigi Cotti à D. Luigi Riva	2049.
Crova	Retrovend.a dell'Avvo Giò Barme e Marenco à Valentino Crova	2051.
Chiabrano	V. Martini	2053.
Closio	Quitta degli Ottavio, Luigi, e Giu.e fratelli Tronsello à Spirito Closio	2057.
Cesare	Emancipazione di Defendente Cesare dà Anto suo Padre	2067. r.o
Cirione	Emancipazione di Franco Cirione dà Bernardino suo Padre	2068.
Cattaneo	V. Grillo	2077. 2735.
Cigna	V. Bertolotti	2081.
Cottolengo	V. Gastaldi	2087. r.o
S.ta Clara	Quitta delle MM. di S.ta Clara all'Avvo Tomaso Franco Donaudi	2102.
Cofnè	Quitta delle Catta Bullieri, ed Anna M.a Allemano sorelle Cofnè alli	
Camera	Giu.e Domco, e Teresa Camera Giugali Ferraris	2160.
Cumino	V. Genova Grosso	2199.
Cristini	Quitta di Ludovico Cristini à Claudio Millo	2200.
Cavalli	Vendita del Conte Franco Andrea Mola di Larissè à Giò Anto Cavalli	2219.
Kalbermatten	Procura delle Costanza Lascaris Ved.a Kalbermatten, e Piossasco, ed Eleonora	
Cavalli	Cavalli nata Gozani in Pietro Marin	2221.
Cuneo	Vendita dello Spedale di S.ta Croce di Cuneo al Caval.e Secondo Baudi	
S.ta Croce	di Vesime	2229. r.o

Lib. 3.

Capra	Dote di Catta Massucco già Ved.a Capra Moglie di Barmeo Nizza	2225.
Crema	V. Valle	2234. r.o
Camasio	V. Frascarolo	2245. r.o 2248.
Cappa		
Carmine	V. Entraque, V. Pessinetto	2259. r.o 2293.
Canera	V. Verolengo	2273. r.o
Carità	V. Ivrea	2275. r.o 2277.
Colonna	V. Robbio	2281. r.o
Carità	V. Biella, V. Sciolze	2291. 2297. r.o
Casana	V. Andezeno	2294. r.o
Cumino		
Carità	V. Savarolo	2303. r.o
Costigliole d'Asti	Vendita dell'Opera pia Aluffi di Costigliole d'Asti a d.ro Degioanni	2308. r.o
Capello	V. Branca	2313.
Cizaletti	V. Basili Bianconi	2311. 2313. 2315. r.o
Cernusco		
Cecito	V. Lionzi	2320.
Ceresa	Vendita del Cauid.o Vincenzo Ceresa al Capitolo di S. Giusto di Susa,	
Capuccino	ed altra di Gio. Ant.o Capuccino a d.o Cauid.o Ceresa	2337. 2338.
Castella	V. Solaro	2341. 2343.
Cavoretto		
Cacherano	V. Birago	2340. dupl.
Crivelli		
Canova	Dote di Teresa Morelli Ved.a Canova Sposa di Franco Petiti	2342. r.o
Colomba	Presentazione Testam.o di Carlo Ant.o Colomba	2343. dupl.
Cicognara	Procura delli Leopoldo, e Massimiliana Cislago Giugali Cicognara nell'	
Cislago	Ingegnere Pietro Ceroni	2343. r.o dupl.
Ceroni		
Capua	V. Bardetto	2345. dupl.
Carnino	V. Bajetto	2357.
Camoletto	Vendita del Prevosto nella Colegiata di Rivoli D. Gio. Lud.co Marocco per	
	quella Prevostura a Paolo Camoletto	2382. r.o
Canalis	V. Alfieri	2398. r.o
Certosa	Cessione della Real Certosa di Colegno a Pietro Moschietto	2423.
Colegno		
Corino	Compra di Gioanna Corino da Gius.e Maronetto suo Padre	2425.
Cervino	Retroven.a d'Ant.o Perotto a Gius.e Cervino	2425.
Cravario	Cessione di Carlo Richelmi a Marcellino Cravario	2425. r.o
Clava	Dote di Bona Allegra Clava Sposa d'Isac Santon Jona	2435.

Lib. 3. 1798

Castellamonte	Convenz.e tra li Conti Agostino Castellamonte di Brozzo, ed Ercole Ferdinando de Villa di Villastellone	@2442.
Caldera	V. Grimaldi	2453.
Conziè	Procura di Gaspare Giu.e Franco Conziè in Pietro Giacinto Buttet	2459.
Cerato	V. Garneri Gatti	2471. r.o
Cerva	Patrimonio del Ch.o Guglielmo Cerva	2527. r.o
Costa	V. Vasco	2533.
Corsi	Quitta del Conte Giu.e M.a Corsi di Bosnasco al Caval.e Giò B.a suo fratello, ed altra a med.mi dall'Opera della R.a Providenza	2535-2537. r.o
Cacciotti	Vendita di Teresa Rossetti nata Billotti a Giò B.a Cacciotti	2543.
— Coggiola	Testamento di Domenica Lacroix nata Coggiola	2548.
Cavallo	Permuta tra gli Avvo Leonardo Cavallo, ed Andrea Pernetta	2560.
Clerico	Procura di Barmeo Clerico in Vincenzo Dellasala	2563.
Carrù	V. Lubati	2567.
Carmelitani	Cessione del Banch.e Giò B.a Nigra alli PP. Carmelitani di S.ta Teresa	2577. r.o
Castaldo	V. Gastaldo	2579.
Cavallo	Permuta tra l'Avvo Domenico Cavallo, e Carlo Pola	2582. r.o
— Coucorda	Presentaz.e Testam.o di Barmeo Coucorda	2583. r.o
Colli	Compra di Carlo Anto Poletti da Angela Colli sua sorella	2584. r.o
S.ta Croce	Vendita delle MM. di S.ta Croce a Franco Leche	2614. r.o
Capra	Vendita di Giò Barmeo Serra a Marg.ta Capra	2622. r.o
Chiabrand	V. Lohner	2627.
Carretto	Dote d'Anna M.a Montanara Sposa di Filippo Carretto	2638.
Cora	V. Massaris	2667.
Clemente		
— Kotulinski	Presentaz.e, ed Apertura Testamento con Inventario della Cont.a Marianna Favetti di Bosses nata Kotulinski	2677. 2677. r.o 2680.
Castino	Vendita di Tomaso Marmo a Pasquale Castino	2689.
Cagna	V. Borello	2705.
Certosio	Compra di Spirito Martino da Giu.e Certosio	2708.
Coassolo	V. Gerbino	2709.
Casalis		
Chiabrand	Cessione di Gabriel de Chiabrand a Giu.e suo fratello, e Quitta di questo a Giò Michele Giacosa	2715.
Cerruti	Procura di Gabriele Ceruti in Giò B.a Demaria	2737.
S.ta Crescenzia	V. Pecora	2750. r.o
Ceresa	Dichiarazione del Cavid.o Vincenzo Ceresa all'Avvo Giò Roasio	2759.
Chiapirone	Acquisto del Notajo Giu.e Chiapirone da Bernardo Vola	2771.
Calleri	Cessione di Vincenzo Calleri a Giu.e Tinetti	2797.

Capra	Compra di Giò Regis da Paolo Capra	2816.
— Chantel	Testamento di Gioachino Chantel	2819.
Cigliero	Pace del Nob. Pietro Reggio per l'Opera pia Cigliero, ed Elisabetta Lovano Ved.a Cigliero a Severino Ricolfo	2821.
Chattier	Procura di Giuliana Giacolina Chattier Duponceau in D. Massimiliano	
Carrier	Chattier	2827.
Cesare	Compra di Defendente Cesare da Asti suo Padre	2837.
Cassetti	V. Saluzzo, V. Bertone	2839. v.o 2866.
Carità	Riscatto dello Spedale di Cuneo da Giò Pietro Lora, ed Altro dalli Giò., Teodoro, e Giò Padre, e figli Givelli, e Teresa, e Rosa sorelle Givelli	2849. 2851 r.o
Cornillon	Procura d'Isidoro Cornillon in Baldassare Garnod	2859.
Camosso	Obligo di Franco Camosso a Giu.e Giacobino	2879. r.o
Coda	Vendita di Giò B.a Viotti a Martino Coda	2880 v.o
— Collino	Testam.o del Controllore Luigi Collino	2886.
Chaudan	Patti Matrimoniali tra Teresa Chaudan Ved.a Felizzati, e Giu.e Trione futuri Giug.i	2887.
Corrato	Acquisto di Giò Corrato da Gioachino Selleri	2893.
Crolla	V. Basile	2915.
Codazabetta		
Caseletto	Compra di Maria Caseletto nata Barberis da Giu.e Vaudagnotto	2919.
Challant	Procura della Cont.a Gabriela Canalis pel Conte Franco Mau.o Challant	
Canalis	di lei figlio nell'Avvo Giò Lorenzo Martinet	2921.
Carrera	Divisione tra Mag.co Scavarro, e Teresa Gabernatis sorelle Carrera	2938.
Cattaneo	V. Grillo	2953.
Ceresole	Dote di Lucrezia Catta Ceresole Moglie di Giu.e Vitt.o Gattinara	644.

Lib. 4. 1798

Cassotti	V. Gaj	@5. r.º
Calleri	Retrovend.ª delli Luigi, e Catta Cesare Giugali Calleri à Nicola	
Cesare	Lanzone	26. r.º
Camarajno	Obligo di Giu.e Camarajno verso l'Archit.º Giu.e Ottino	33. r.º
— Chiotti	Testamento d'Anna M.ª Elena Ved.ª Chiotti	34. r.º
Castagnino	Cessione di Giò Dova à Giò Ant.º Castagnino	41.
Carrera	Vendita di Bernardo Carrera à Giò Dova	43.
Cassino	Dote della Damig.ª Sinforosa Delcarretto di Monfort Sposa del Conte	
	Carlo Franc.º Cassino di Mirindol	47. r.º
— Capello	Apertura Testam.º di Marianna Vittoria Capello Ved.ª Selva	50.
Carità	V. Guala	56.
Cossato		
Cuffia	V. Dosio	69. r.º
Castagneri	Divisione tra li Michele Castagneri, e Pietro Casazza	73.
Casazza		
Chieri	Acquisto dell'Att.º Giu.e Solar dalla Coleg.ta di Chieri	98.
Camoletto	V. Agostiniani	99. r.º
Cauvino	Retrocess.e di Giu.e Cauvino ad Alessandro Durafour	105.
Croletto	V. Olivero Odiardo	130.
Cebrario	Acquisto d'Antonio Cebrario da Giò Cebrario	147. r.º
Cavalleri	Affittam.º delle Cont.e Gioanna Antonia Durando, e Luisa Ricardi	
	Madre, e figlia Cavalleri di Groscavallo alli Marco Graziadio, e Salvador	
	Salomon Padre, e figlio Basevi, e Lazaro Bachi	182. 185.
Costa	Acquisto di Michele Costa da Pietro Colletto	189.
Colletto		
Colletti	Convenzione tra Giacinta Vernoni Ved.ª Colletti, ed Incin.re Ilario Colletti	203.
Carino	Emancipazione di Clemente Carino da Pietro suo Padre	212.
Carignano	Censo della Comp.ª della Cintura, e Suffraggio di Caselle da Giò	
Caselle	Carignano	218. r.º
Cintura		
Colombato	V. Stoppani	241.
Carrone	Affittam.º delle March.ª Lesbia Doria, e Damig.ª Giu.ª Madre, e figlia	
	Carrone di S. Tomaso alli Felice Berta, e Giorgio Marchisa	243.
Comba	Vendita del Noz Giò B.ª Comba alli Claudio Blancione, e Gioan	
	Franc.º Giaj	251.
Cattaneo	V. Grillo	255.
Ceretti	V. Villa	260.
Corio	Vendita del Noz Giu.e Ant.º Corio à Giu.e Ortalda Costa	269.
Costa		

Carnino	V. Ajmo	@270.
Cuttica	Dichiarazione di Franco Gnone a Giur.e Taverna, e Vendita a questo dal Marchese D. Cesare Cuttica di Castrin	29c.
Canestro	V. Gamba	327.v.o
Chiapucci	V. Gaffino Grosso	334.v.o
Caligaris	Enfiteusi di Carlo Crengo al Caus.co di Pietro Gio Caligaris	338.v.o
Castellengo	Testamento di Giuseppe Castellengo	343.
Caudana	V. Gremo	349.
Costa	Compra d'Andrea Costa da Barnco Ruffino	364.
Castagneri	Quitta di Domco Odde a Giur.e Anto Castagneri	371.
Cisterciensi Consolata	Vendita de Monaci Cisterciensi della Consolata al Marchese Matia Ignazio Faustone di Montaldo, e Michele Barberis	381.v.o 383.
Casalis	Quitta di Paola Serini nata Casalis a Maddalena Boveri nata Farde, ed altra d'Anto Casalis a d.a Serini	385.
Cinquato	Vendita di Giur.e Cinquato a d Anto Severo	391.
Calcina	V. Mellano	398.
Capuccino	Prestito di Felice Franco alli Giur.i Carlo, e Gaet.o fratelli Capuccino, e	398.v.o
	Vendita di D. Stefano Fattino a Gaetano Capuccino, e di questo a Giur.e Testa	407 408.
~~Contaderia~~	Quitta delli Gio B.a e Lud.co Vernetti Giugali Ricardi al Banchiere	
Campana	Stefano Campana	415.
Coraglietto	Presentazione Testam.o di Lucia Lenia Ved.a Coraglietto	433.
Cordero	V. Bocallo	437.
Cavalleri	Obligo di Salvador Benedetto Treververso la Conta Gioanna Felice Cavalleri di Grotavallo nata Durando	455.
Carmelitani	Nota di Vendita de SS. Carmelitani di Sino a Domco Martini	467.
Crosa	Cessione di Domco Crosa a Giacomo Sapurello, e Vendita di Catta Ved.a Merlo, e Catta Savant Sorelle Tempo a d.o Crosa	469. 469.v.o
Capuccino Conterno	Vendita delli Giur.i Carlo, e Gaet.o fratelli Capuccino al Teologo Lorenzo Conterno, e quitta d'quelli da Giur.e Dandra	477.
Coppa	V. Drocco	490.v.o
Costantino	V. Battagliotto	515.
Carità		
Canis	Quitta delli Bernardino, e Mariama Canis Giugali Rovere a	
Clerico	Paola de Laugier nata Clerico, e Dote di d.a Canis	547.
Crova	Affitt.o del Conte Leopoldo Gropelli di Borgone al Barone Luigi Crova	569.
Corte	V. Foglino	587.
Castagno		
Cerise	V. Bianco	605.

Lib. 4. 1798

Cerretto	Censo dell'Avvo Giusᵉ Gianolio al Comissᵒ Pietro Franco Cerretto	@615. rᵒ
Casone	V. Issoglio	620.
Clemente	V. Rossetto	641.
Carmelitani	Obligo de' SS. Carmelitani verso gli Antᵒ Magnano, Giò Mosca, Adamo, e Pietro Giorgio fratelli Vanni	663.
Coconito	V. Bavel Beggiamo	685.
Calzone Coppa	Retrovendᵃ delli Canonico D. Bonaventura, ed Abate D. Luigi fratelli Rofredo di Saorgio, e Contᵃ Marianna Bertola di Gambarana nata Coppa à Carlo Giusᵉ Calzone	704. rᵒ 706.
— Cresto	Codicillo di Gioanna Mᵃ Vittoria Bianco Vedᵃ Cresto	725.
Costa	V. Gratia	725. rᵒ
Cornero	Vendita de' SS. di S. Filippo Neri di Torino à Giusᵉ Cornero	729.
Cavassa	V. Bruna	732.
Cravario	Quittᵃ d'Angᵃ Forneri Vedᵃ Cravario à Claudio Desbois	734. rᵒ
Cebrario	Dazione in paga di Battᵃ Cebrario à Lorenzo Rocci	735. rᵒ
Closio	Quittᵃ di Giò Bᵃ Pallarea à Spirito Closio	749.
Cerato	Vendita di Giusᵉ Sobrero à Tomaso Cerato	765.
SSᵐᵒ Crocifisso	V. Vigevano	779.
Carmagnola Cocco	Vendita dello Spedale di S. Lorenzo di Carmagnola à Gᵒ Pietro Cocco	780. rᵒ
Chieri	Vendita dello Spedale degli Infermi di Chieri alli Domᶜᵒ, e Giò Andrea Gastaldo	783. rᵒ
Carità	V. Paesana, V. Morozzo, V. Scagnello	788. rᵒ 790. 792.
Cuneo	V. Lisio	801. rᵒ
Chivasso	Vendita della Compᵃ del SSᵐᵒ Sacramento nella Parrochiale di S. Pietro di Chivasso al Conte Ignazio Amico di Torre Bormida	805.
Cervere	Vendita della Compᵃ del Suffraggio di Cervere à Giorgio Bergesio	807.
Cuneo	Vendita dello Spedale de' Pelegrini, Infermi, ed Esposti di Cuneo à Giacinto Rubino	808. rᵒ
Ciochetti	V. Asigliano	815.
Costigliole Concezione Cagno	Vendita delle Compᵉ del SSᵐᵒ Sacramᵒ, Suffraggio, Rosario, e Concezione, e Confratᵃ della Misericordia di Costigliole d'Asti alli Giò Risone, Giacᵒ Brondo, Carlo Cagno, Pietro Paroldo, e Carlo Bosco	818.
Castelnuovo Carità Corpo del Signore	Vendita delle Congregᵉ di Carità, e Compᵉ unite del Corpo del Signore, e Rosario di Castelnuovo d'Asti agli Antᵒ Ochiena, Paolo Rovetto, e Bernardino Fiocardo	822. rᵒ
Castelnovo Belbo	Vendita della Confratᵃ dell'Annonciata di Castelnovo Belbo alli Morizio, ed Oddone Ronga	840. rᵒ
Carità	V. Gattinara	842. rᵒ

Cisello Caritâ Cozio	V. Moncalvo	845.
Caroglio	V. S. Salvatore	849
Capra	V. Lu	858. 859.
S. Carlo	V. Brusasco.	860. v°
Cotti	V. Brusasco	863. v°
Cavagnolo Corpo del Signore	Vendita della Conv.a del Corpo del Signore di Cavagnolo alli Cerutti Gio. Ant.o Setia, Intrin.re S.re Giul.e Davo, Gio.t Morello, Giul.e Borello, Gio. Oggero, Cesare Basso, Gio.t Bolla, Dom.co Zachero, e Dom.co Adamo	868.
Ciatellar	V. Susa	873.
Caretta	V. Orbassano	876. v°
S.ta Croce Campana	V. Mondovi	878. v°
Croria	V. Vaglio	883.
Casale	Vendita dell'Opera già Fervanti di Casale alli Mor.i Franco Ant.o, e Cristoforo Fratelli Bocca	888.
Cacherano	V. Malta	895. 896. 897. 899.
Cavezzini	Quitt.a del Conto del D.r Girolamo Cavezzini alli Giul.e, Agn.o, e D.r Felice Alessandro fratelli Bidoja, ed altra degli Avv.o Prospero, e Diego Falli San Pietro a d.o Conto	901.
— Costa	Presentazione Testam.o dell'Avv.o Maurizio Costa	910.
Carroccio	Quitt.a del Vassallo Franco Enrico Carroccio della Sie.a al Cav.r Agostino Monti di Cossilla	911.
Crosa	Quitt.a di Rota M.a Soma a Gio. Dom.co Costa	942. v°
Collino	Quitt.a a Filippo Collino dagli Avv.o Luigi Franco, e Paolo Mich.le fratelli Collino, Divisione traguetti, Viratizio de' med.mi verso Rosa Monaca Bess. loro Madre, e Cess.e di d.o Paolo Michele a d.o Filippo suo Zio	948. v°
Curti	Vendita di Michele Soma ad Antonio Curti	971.
Cassino	Recognizione del Conte Gio. Andrea Garagno di Roccaviglierio al Conte Giul.e Ant.o Cassino di Mirandol	996.
Colla	Inventario del fu Felice Colla	1006. v°
Ceresole	V. Borgarello	1010.
Ceresole	Vendita di Gio. Ceresole a Franco Serra	1012.
S.ta Cattarina Chieri	V. Augusta	1021.
Crucco	V. Bauduco Baudo	1023.
Cavoretto Cacherano Crivelli	V. Biasino, V. Valperga	1038. 1520.

Lib.4. 1798

Carmelitani Clerico	Vendita de Padri Carmelitani di S.ta Teresa a Gio. Vincenzo Clerico, e Cento fratelli	@1072.
Chiambretto	Compra di Seb.no Chiambretto da Teresa Manfrino nata Mauri, e Giacinto Manfrino, ed altra di Gio. Morello da Gio. B.a Chiambretto	1083.v.o 1084.v.o 1086.
Cumino	Compra di Domenico Cumino da Andrea Ronco	1085.
Chionetto	V.a Boschi Borelli	1109.
Costa	Vendita dell' Avvo Maurizio Costa a Giul.a Mercandile	1111.
Cottolengo	Quitta di Gio. B.a Seretti a Gio. Anto Cottolengo	1115.
Caveglia	Quitta degli Alessandro, e M.a Veronilla Tolosano Giugali Caveglia a Giul.a Caveglia Vedi	1125.
Cravini	Vendita delli Gaudenzio, e Giovanni Padre, e figlio Vittore al Medico Domenico Cravini	1142.
Catti Clerico	V.a Spagnotto	1156.v.o
Costa Coraggio Ceresole	V.a Botta Belli	1168.v.o
Castagneri Casazza	Quitta del Conte Gio. Cesare Frichignono di Castellengo alli S.ri Casazza, e Michele Castagneri	1174.v.o
S.mo Crocifisso	Vendita delle Madri del S.S.mo Crocifisso a Domco Lacotto	1191.
Castellar	V.a Orioglia	1197.
Cottino	Vendita di Seb.no Cottino a Mauro Morello, ed altra di Franco Gillardo a D.o Cottino	1197.v.o
Cumino	V.a R.o Economato	1227.
Crolla	Dote di Paolina Imoda Sposa di Giacomo Crolla	1229.
Castellazzi	Vendita del Conto del Mag.co Castelazzi all Archit.o Andrea Gallini, e quitta di Carlo Giac.o Panizzardi a D.o Conto	1261.
Colombato	Testam.o di Giovanna M.a Gonzevino Ved.a Colombato	1277.
Casalis	Quitta d'Onorato Gerbino alli Filippo, e Franco Anto fratelli Casalis	1281.
Cignolo	Compra di Giac.o Ant.o Vier. da Domco Cignolo	1285.
Clerico	Cessione di Franco Anto Garda, e Gio Lorenzo Giordano a Bartolomeo Clerico	1289.v.o
Cotta	V.a Nava	1295.
Colla	V.a Sirin	1315.
Casalli	V.a Scarampi	1317. 1319.
Carita	V.a Giachino	1343.
Clemente	Dote di Lucia Rege Sposa di Felice Clemente	1347.
Chiambretto	Vendita di Mich.le Chiambretto a Vin.o Moglia, ed altro Mich.le Chiambretto	1357. 1359.
Chenis	Cessione di Giacchino Chenis a Giul.o Trepiè	1367.
S.ta Crescenzia	V.a Secova	1390.

Chieri	Quittã della Città di Chieri al Conte D. Giusᵉ Camillo Vagnone	@1407.
Coatto	Vendita di Giò Tomaso Coatto à Sᵗᵒ Franco suo fratello	1429.
— Canale	Testamento di Giorgio Canale	1429. r.º
Coatto	Convenzione tra li Sᵗᵒ Franco, Giò Tomaso, ed Angᵃ Cristina fratelli, e sorella	
Capello	Coatto, e Quittã de medᵐⁱ alli Conte Alessandro Sclopis, Contᵃ Cristina	
Chauletti	Capello, Contᵃ Luisa Chauletti, Paola Pianavia Vivaldi, Carlotta Ballari,	
	e Giacinta Barberis sorelle Gentile, ed Ignᵒ, ed Amedeo fratelli Donaudi	1433. r.º
Calandra	V. Boero	1441.
Cortese	Divisione tra Felice Novaretti, Giò Longo, e Giorgio Cortese	1445.
Cavallone	V. Bigone	1449.
Carità	Censo del Conte Carlo Amedeo Robbi di Varigliè alla Congregazione di	
	Carità di Saorgio	1455.
Ceppi	V. S. Paolo	1458. r.º
Casazza	Dote d'Angela Placida Casazza Sposa di Giacinto Luciano	1476.
Chiarbonelli	V. Bonino	1483. 1485.
Castellazzi	V. Bertarelli	1499.
Cucco	Vendita di Giò Cucco à Franca Grisò Vedᵃ Rolle	1503.
— Costa	Testamento di Ludovico Costa	1504.
— Cinga	Testamento di Giò Antõ Pacotto Cinga	1515. r.º
Clerico	Censo di Giò Vincenzo Clerico al Conte D. Tomaso Amedeo Valperga	1519.
Chabaud	Procura delle Eleonora d'Angenes, Genevieffa S. Giusto Teulada, e Giulia	
	Ricardi nate Chabaud, Federico S. Vitale, e Pietro Giusᵉ Trevigno Pasqua	
	nel Non Domcõ Amphoux	1524.
Costamagna	V. Alpini	1527.
Ceaglio	V. Bigone	1530.
— Camosso	Presentazione Testamᵒ d'Anna Cattã Favetto Vedᵃ Camosso	1531. r.º
Calleri	Procura di Vincenzo Calleri in Anna Chiesa	1537.
Chiesa		
Cadavedo	Inventaro, e Vendita Mobili della fù Genevieffa Cadavedo	1539. 1545.
Colombino	V. Borello	1567.
Candelone	Vendita degli Antõ, e Giusᵉ fratelli Candelone ad Antõ Candelone	1568.
Castagnero	V. Ballesio	1571. r.º
— Castagnero	Testamento di Teresa Castagnero Vedᵃ Trivero, e Ballesio	1571. r.º
Chiadò	V. Mecca	1572.
Carbone	Acquisto di Bernardo Catto dal Consigliere di Stato Paolo Carbone	1575.
Catto		
Carità	Quittã dello Spedale di Carità di Ciriè à Pietro Cossato, e Censo à detto	
Ciriè	Spedale dall'Avvõ Carlo Bongini	1575.
Cossato		

Lib. 4. 1798

Cajro	Quittã di Pietro Antõ Cajro al Noz Michele Sardi	@1581.
Castagneri	Compra di Luigi Castagneri da Mª Cattã Botta nata Solero	1582. rº
Cerva	V. Bracotto	1583. rº
Comoglio	V. Ferrero Fieschi	1584.
Calderino	Compra di Giacõ Antõ Calderino da Pietro Paolo Calderino	1586.
SSmo Crocifisso	Vendita delle MM. del SSmo Crocifisso all'Avvo Pietro Giusº Pinchia, e Carlo Raspi	1593-1594.
Caligaris	V. Bianco	1597.
Campi	V. Torino	1626.
Curtetti	V. Torino	1629.
Carrera	V. Teppati	1639.
Capello	Dote di Luigia Falcon Sposa di Giusº Ignº Capello	1655.
Cerruti	Vendita di Giusº Ferrero alli Bernardo, Cesare, e fratelli Cerruti	1661. rº
Cavaje	Acquisto di Mª Cattã Cavaje da Giò Bª Cima	1669.
Cima		
Coardi	Rinoncia di Giò Panataro al Barone Carlo Cesare Coardi di Carpenetto	1673.
Colombato	Retrocessº di Carlo Toscanelli a Stefano Colombato	1679.
Cerchio	Testamento di Margª Aurina Vedª Cerchio	1681. rº
Casazza	Vendita di Giusº Langieri a Pietro Casazza	1683.
Certosa	Riscatto del Conte Vincenzo Rovero di Settime dalla Real Certosa di Colegno	1703.
Colegno		
Canova	Acquisto del Barone Giò Franco Celebrini da Giusº Canova	1708. rº
Celebrini		
Casazza	Transazione tra Cattã Gianelli Rollin Vedª Casazza, e Giò Domeõ Casazza	1711.
Colombero	Vendita di Costanzo Rejnero ad Antõ Colombero	1713.
Caviglione	Testamento di Barmeõ Caviglione	1729. rº
Capuccino	Cessione della Contª Teresa Capuccino Vedª Chiera di Vasco a Gaetano Capuccino	1743.
Chiera		
Cajolo	V. Vallo	1749.
Cacherano	Affittamº per Monsignor Giusº Franco Mª Cacherano di Bricherasio al Noz Giusº Albasio	1761. rº
Cesia	Vendita di Giò Battã, e Gioanna Teresa Degregori Padre, e figlia Cesia a Carlo Porrati	1777.
Cler	V. Bozano	1782. rº
Casazza	Procura del Conte Ignazio Franco Casazza in Giò Bª Sartoris	1791.
Carena	Procura di Mª Cattã Dant Vedª Carena in Giusº Vigna	1795.
Cortini	Testamento dell'Avvo Diego Giusº Cortini	1800.
Ceruti	V. Scaglia	1804.

97

Cagnoli	Acquisto di Giuse. Battta Rubino da Carlo Cagnoli	1811.
Camoletto	V. Allomello	1821.
Carelli Craveri	Vendita di Marianna Carelli nata Craveri à Biaggio Selleri	1831.
Carità	V. Ballor	1839.
Cisterciensi Consolata Camoletto	Investitura de' Monaci Cisterciensi della Consolata à Gaspare Gonella, ed Affranchimento di quelli alli Giuseppe Gariglio, e GBa. Camoletto	1847-1848.
Ceruti	Transazione tra Giò Andrea Ceruti, e Giuse. Giaco Richiardi	1861.
Cora Cavassa	Cura degli Agostino, e Franco fratelli Cora in Domco Cora	1863.
Cipola Coppa	V. Gassa	1871.
Curlando	Quitta delli Giuse., e Pietro fratelli Curlando al Conte Sebno. Roatis, ed altra di Luisa Bergera à di. Curlando	1890.
Colegno Camandona	Deliberamento taglia di Colegno à Giò Ba. Camandona	1901.
Cavalleri	V. Franchino	1919.
Cargnino	Ratificanza di Giò Domco Cargnino à Spirito Cargnino	1919. r.o
Cibrario	Vendita di Vincenzo Scorcione à Giò Cibrario	1921. r.o
Cibrario	V. Giacomelli	1923.
Casalegno	V. S. Giò	1929.
Canalis	V. S. Giò	1932.
Carletti	Quitta delli Giò, e Ma. Elisabetta Valle Giugali Carletti all'Avvocato Giò Chiafredo Viale	1963.
Clerico	V. ~~Garga~~ Garda Giordano	1991.
Ceruti	Vendita di Benedetto Regis alli Giò Anto, e Cesare fratelli Ceruti	1992.
— Compajre	Testamento d'Andriana Compajre Veda. Borani	1994.
Sta. Croce	V. Borla	2008. r.o
Costa	Vendita di Giacomo Costa à Giuse. Ma. Michela	2010.
Caselle Cintura Chiodo	Retrovenda. della Compa. della Cintura, e Suffraggio di Caselle alle Anna, Clara, e Teresa Sorelle Chiodo, e censo di Giuse. Girando à da. Compa.	2011.
Casalasco Coppo	Vendita di Giò Domco Coppo à Gaspare Casalasco	2013. r.o
Ciliano	V. Beano	2048.
Chiabotto	V. Balma	2049.
Calcina	V. Pesante	2052.
— Cima	Testamo. di Michela Ma. Cima Veda. Fodrà	2071.

Lib. 4. 1798

Conti	V. Barbero	@ 2073.
Couradit	Dote di Gabriela Couradit Sposa di Franco Berardi	2076. r.o
Chiaberge	Cessione di Domca Chiaberge nata Rostagno a Pro Anto Gallino	2082.
Cravesana	Dote di Teresa Rosso Sposa di Giuse Ange Cravesana	2085. r.o
Camera	V. Alliaga	2093.
Chiabrando	Liberazione del Conco di Stefano Chiabrando a Gio Tomo Benedetto	2107.
Capello	Codicillo di Pietro Capello	2107.
Cravetta	Quitta del Caval.e D. Filippo Cravetta di Villanovetta al Conte D. Carlo Franco Perrone S. Martino	2157.
Curletti	Compra d'Agostino Curletti da Domco Garbero	2179.
Castelnovo	Vendita della Confrat.a dell'Anonciata di Castelnovo Belbo a D. Domco Gardino	2195.
Chizzotto	V. Altavilla	2197.
Casorzo Cima	Vendita della Confrat.a de Disciplinanti di Casorzo alli Carlo Cima, Lorenzo Toscano, D. Gio Anto Mossone, Carlo Anto Mellana, e Filippo Varvello	2200. r.o
Castelvero Corsi	Vendita delle Comp.e del SS.mo Sacram.o e S. Spirito di Castelvero alli Barmeo Berta, Pro Anto Rodello, Giuse Zunino, Giuse Pattarino, Pietro Rodello, e Noz Gio Ba Corsi	2204. r.o
Camperi Cardone	V. Mondovi	2219. r.o
Cassine	Vendita della Comp.a di M.a Addolorata di Cassine a Carlo Marcelli	2221. r.o
S.ta Croce	V. Rivalta	2223.
Cristiani	V. S. Nazaro	2225.
Cerro	V. Dorno	2238. r.o 2241.
Corpo del Signore	V. Lauriano	2245.
Cerano	Vendita dello Spedale di S. Dionigi di Cerano a Gio Giaco Lavarelli	2246. r.o
Chieri	Vendita dello Spedale Maggiore di Chieri a Franco Gariglio	2248. r.o
Condove Carità	Quitta della Congreg.ne di Carità di Condove a Michele Gagnor	2254.
Cavallero	V. Guarene	2258.
Caselette Carità	Vendita della Congreg.ne di Carità di Caselette agli Avvo Pro Giuseppe Lombardi, Gio Franco Bracco, Comta di Caselette, Paolo Bertolotto, e Stefano Alisone	2261. r.o 2264.
Cintura	V. S. Benigno	2270.
Carità	V. Pavarolo	2273.
Canova	V. Ochieppo Superiore	2275. r.o
Candiolo	Vendita della Comp.a del SS.mo Sacram.o di Candiolo a Lorenzo Faro	2277. r.o
Costigliole	Vend.a della Confrat.a di S. Gerolamo di Costigliole d'Asti al Noz Gio Tom.o Genta	2284. r.o

Lib. 4.

Cunico	V. Montemagno	@ 2286. r.°
Cremolino	Vendita della Confrat.ª del Carmine di Cremolino alli Bernardo	
Carmine	Cazzulino, e Carlo Ant.° Bolfo	2288.
Cazzulino		
Cerato	V. Borgo S. Martino	2289 r.°
Casorzo	Vendita della Confrat.ª di S. Pietro Martire, Operapia di S. Franco, e	
Cussano	Comp.ª di S. Rocco di Casorzo agli Eusebio Cussano, Carlo Cima, Conte	
Cima	Giacinto Magno Cavalli, Giac.° Allario, Giac.° Varvello, Secondo Rosso,	2291 r.° 2294.
Cavalli	Vincenzo Scarabello, Carlo Andrea Allaria, e Lorenzo Bozzolo	2296.
Consolata	V. Morano	2300.
Coggiola	V. Lu	2304 r.°
Calvo	V. Lu	2306 r.°
Castellaro		
Camurati	V. S. Salvatore	2312
Carità	V. Monastero	2326 r.°
Carassone	V. Mondovi	2328.
Canepari		
Colmuto	Obligo di Barm.eo Colmuto verso Dom.co Pira	2336.
Conterno	Quitt.a degli Ignazio, ed Anna Teresa Ceresole Giugali Conterno nel	
Ceresole	Notajo Angelo Vacca	2337.
Conte	V. Bonifanti Boccardi	2347.
Corado	V. Mezzano Siccomario	2234 r.°
Cottalorda	Vendita delle Contesse Cesarea de Forbin Ved.ª Lascaris Ventimiglia, ed	
	Udoxa di Roaset nata Lascaris a D. Pietro Ant.° Cottalorda	412.
Ceruti	Quitt.a della Cont.ª Gabriela Boetti Ved.ª Ceruti di Villadeati alli	
	Conti Pompeo, ed Achille Miroglio di Moncestino	1311.
Capo	V. Marchisio Macera	2101.
Colli	Quitt.a di Felice Pellosio al Noz Alessandro Colli	459.

Lib. S. 1798

Cravotti	Affittam.to di Paola Sterpone nata Grandi al Noz Carlo Lor.o Cravotti	@3 v.o
Coraggio	V. Botta	16.
Cesare	Procura d'Antonio Cesare in altro Ant.o Cesare	30.
Clapier	Quitta delli Carlo, Luisa, Gio B.a, ed altri Cugini Clapier a Gio Batta Clapier	33.
Colombo	V. Serviti	48.
Cajssotti	V. Serviti	52.
Castagno Capello	Transazione tra Gius.e M.a Castagno, e le Anna Capello, Teresa, e Gioanna sorelle Castagno, e quitta di queste alla Rag.ne di negozio Ronzo, Elena e Rossetti	56.
Casazza	Associazione di Pietro Casazza a Barm.eo suo fratello	67.
Cora	Quitta delli Matteo, e Vittorio Cora a Dom.co loro fratello, e Procura di quelli in capo di questo	69.
Carlod Certosa Colegno	Retroven.a della Real Certosa di Colegno all'Att.o Barm.eo Carlod	79.
Carena	Convenzione tra Gius.e Carena, e Gius.e Felice, e Gio fratelli Ponzo	81.
Cotta	V. Lacomba	87 v.o
Castellano Clemente	V. Sodero	89 v.o
Chauletti	Procura del Conte Gius.e Felice Chauletti di Rivautela nel Cavaliere Giacinto suo figlio	127.
Castagneri	Procura della Barona Enrietta Castagneri nata De Regard nel Cap.no Gius.e De Regard	129.
Cordero	Liberazione del Conte Prospero Viretti al Conte Gian.o Cordero di S. Quintino	132.
Carignani	Dote di M.a Marg.ta Carignani Sposa di Carlo M.a Toscanelli	134.
Corbella	Acquisto dell'Avv.o Casimiro Corbella dall'Att.o Gio Pionzo	141.
Chizzola	Procura di Gerolamo Chizzola in Angelo Pillenghi	145.
Cardano	V. Massaris	147.
Cravosio	Rilevo di Rosa Cravosio nata Carrone all'Avv.o Giac.o Fantini	158.
Cisterciensi	Riscatto dell'Avv.o Giac.o Fantini dalla Cassa Provinciale de' Monaci Cisterciensi di S. Bernardo	159.
Chiapirone	Vendita del Noz Gius.e Chiapirone ad Ant.o Sanlazari	163 v.o
Carriera	V. Daneo	169.
Carrone	V. Tron	177.
Caranzano Chiri	V. Quiri	193.
Cerutti	Quitta di Gioanna Montecuchi nata Gatti a Carlo Amedeo Cerutti	195.
Campeggio	V. Barnabiti	201.

Ceppi	Apertura Testam.o e Codicillo di Giovanna Ma.a Bivero già Ved.a Ceppi nata	
Colla	Colla	@202.
Calvetti	Testamento di Teresa Francalancia Ved.a Calvetti	208.v.o
Calvetti	Retrovend.a di Giu.e Calvetti all'Avv.o Carlo Quaglia	214.
Cottalorda	V.a Staggio	217.v.o
Carita'	V.a Berlia	222.
Colegno		
Certosa	Compra dell'Abate Felice Dellachiesa dalla Real Certosa di Colegno	226.
Colegno	Altra d'Ant.o Bonaudo da d.a Certosa	228.v.o
Cucco	V.a Bertolotto Berrero	227.
Carmelitani	Compra dell'Avv.o Saverio Solliotti dalli Padri Carmelitani	231.
Casazza	Dote d'Ang.a Luisa Lucia Casazza Moglie di Giacinto Luciano	246.
Castellino	Vendita di Mar.a Ferrero e Giu.e Franco Madre, e figlio Castellino	
Chiesa	al Teologo Franco Ant.o Chiesa	249.
Cravetta	V.a Villanovetta	251.
Castelli	Cessione delli Paolo, e Giu.e fratelli Dotti a Gio Castelli	263.
Cantone	V.a Garino	289.
Cocca	Quitta di Gio Cocca a Matteo Cocca	290.v.o
Caraccioli	Dote di Felicita Caracciioli Sposa del Nob. Vittorio Serodo	302.
Campagna	Retrovend.a di Giacco Campagna a Gio B.a Suo fratello	321.
Canova	Vendita delle Carlotta Ambrosione, Teresa Giuseppa, e Carlotta Adelaide Madre, e figlie Canova a Gio B.a Galliano	338.
Campana	Procura di Felice Campana nel Canon.o Gio Andrea Deabate	343.
Corretto	Procura di Giu.e Corretto in Gio B.a Suo figlio	349.
Castiglione	Vendita di Gio Martino Castiglione a M.a Giu.a Luigi Blengino	357.v.o
SS.mo Crocifisso	Quitta del Cav.e D. Germano Franco Deputato alle Ma.ri del SS.mo Crocifisso	360.v.o
Cavalleri Cebrano	Retrovend.a d'Ang.a Servizio Cebrano al Conte Tomaso Cavalleri	367.
Cravetta	Vendita del Cav.e D. Filippo Ottaviano Cravetta di Villanovetta pel Conte Cesare Amedeo Cravetta alli D. Gio Ant.o Mavengo, Leb.no Dabra, Vittorio, e Giu.e fratelli Testa, Giu.e Gastaldi, Gio B.a Bosio, e Gio Grotto, e Quitta da d.o Conte dalli Cap.ni Vinc.o, e Carlo fratelli Grotto, Emanuel Fubini, D. Gio Pietro Boeri, e Cont.a Mar.a Rosa Rodi.a di neg.o Longo, e Guastalla, Mar.a Duguj, e Cav.e D. Filippo Cravetta	373.
Cavalleri	Vendita del Conte Tomaso Cavalleri a Giovenale Villani, e	421.
Cozio	V.a Ricca Revigliò	443.
Caveglia	Dote di Genoiessa Caveglia Sposa di Luigi Davico	481.

Lib.o 1798

Cavalià	V.e Toso	Cart.a 483.
Chiorgno	Aggionta dote di Maria Villa Moglie di Cristo.fo Chiorgno	494.v.o
Cagliano	Compra di Nicolao Ge Cagliano da Baumeo Gandiglio	496.
Charrier	V.e Fevero	501.
Carità	Cento dello Spedale di Carità al Teologo D.n Gio.B.a Zanya	507.v.o
Carità	V.e Sassaca	510.v.o
Carbone	V.e Sanelli	521.
Cerotino Chiambretto	Cessione di Marg.ta Cerotino a M.a Chiambretto Sorella Fevero	527.
Corte	Obligo del Cav.re Giacinto Corte al Teologo Ignazio Stura	529.
Camusso	Dote di Franca Ratto Moglie di Gio Ant.o Camusso	545.
Chiadò	Patrimonio del Ch.r Giacomo Luigi Chiadò Cavaria	547.
Caldarino	Retrovend.a di Gio Ant.o Caldarino a Paolo Caldarino	563.
Coardi	Quitta dell'Opera delle Rosine detta di S.t Gio di Dio al Conte D. Paolo Giu.e M.a Coardi di Carpeneto	573.
Ceveris Cacherano	V.e Avena	581. 587.
Capra	Cessione d'Ant.o Eustachio Capra alli Gio, Gio B.a, Giacinto, e Domenico Rocco, e Cesso di quelli a Gio Rovero	591. 655.
Charrier	Retrovend.a di Michele Charrier ad Ant.o Charrier	600.
Cravino	V.e Bauffano	614.
S.ta Catarina	V.e Molineri	620.
Canale Capriata	Vendita di Donna Canale nata Dellala a Gio.o Spegno	621.
Cavalli Ceriola	V.e Bruno Bonzano	627.
Capra	V.e Beltramo	649.
Chiavassa	Compra di Gio.e Rajnero da Dom.co Chiavassa	653.
Chiabrand	Prestito di Rosa Blanchi Ved.a Balet alla parimente Rv.a dell'Avv.o Gio.i Ant.o Chiabrand, e Dote di Giacinta Chiabrand Sposa di Vinc.o Bertelli	661.
Campogrande	Quitta d'Ang.a Campogrande a Piero Giu.e Giacone	677.v.o
Cavallero Castagneri	Vendita di Batta Cavallero a Matteo Castagneri	686.v.o
Casetti	V.e Savetto	687.
Colla	Presentazione Testam.o di Marg.ta Colla nata Saglietto	698.
Cavalli	Quitta di Clara Cavalli nata S.t Arcangela all'Avv.o Dom.co Villa, ed Obligo a quella del Conte Franco Valperga di Masin	707.
Cordero	Obligo del Conte Giacinto Saluzzo di Castel delfino verso il Marchese Dom.co Cordero di Pamparato	711.

Cottino	Dote di Marg.ta Cottino Moglie di Lorenzo Dughera	@714.
Crosetto	Retrovend.a dell'Avvo Gius.e Vallino à Giò Matteo Crosetto	719.
Colombino	V. Borello	748.
Coardi	V. Bruno	770. r.o
Carmagnola	V. Bertolotti	779.
Colomberi	Obligo del Medico Carlo Curti verso D. Mich.e Ang.o Colomberi	785.
Curti		
Casalasco	V. Bovo	801.
Cotta	Quitta di Clara Bois Ved.a Cotta à Pietro Cotta, ed altra à questo	802. r.o
	dà Anna Lucia Adamo Ved.a Cotta	804.
Charrier	Vendita di Michele Charrier à S.ro Filippo Termignon	811.
Capriola	V. Bonfante	815.
Certosa	Vendita della Real Certosa di Colegno alli Gius.e Fiore, Giuseppe, e	818. r.o
Colegno	Lorenzo Tomassone, Pietro Marchetto, e Gius.e Ant.o Milletto	819. r.o 824.
Colegno	Deliberam.o taglia di Colegno à Giò Marchiotti	821.
Colombato	Compra di Gius.e Rivautela dalli Stefano, e Franco Padre, e f.o Colombato	823.
— Canalis	Testamento di Maria Giraudo nata Canalis	827. r.o
Cima	Acquisto di Giò B.a Cima dà Ant.o Pera	831.
Cottino	Vendita di Francesco Quirico à Carlo Cottino	839.
Cantone	Permuta tra Giò B.a Renaldi, e Pietro Cantone	849.
Cominotto	Quitta del Canonico D. Gius.e Cominotto all'Avvo Carlo Cominotto,	
	ed altra à med.mi dalle Teresa, Marg.ta, ed Elisabetta loro sorelle	865.
Canavato	Vendita di Martino Canavato al Medico Giorgio Vallero	868.
Cardona	Compra d'Ant.o Cardona dalli Barmeo, e Catta Massucco già Ved.a	
Capra	Capra Giugali Nizza	881.
Cavalli	Dote di Carlotta Pitoè Sposa di Giò Pietro Cavalli	895.
Ceresole	V. Morando Maggia	901.
Chiesa	Quitta di Giorgio Stuardi al Medico Giò B.a Chiesa	902. r.o
Cajoli	Vendita di D. Pietro Tomaso Cajoli à Giac.o Gius.e Zundeler	907.
Curti	Vendita di Michele Soma ad Antonio Curti	948. r.o
Cattaneo	V. Grillo	957. 1103.
S. Colombano	V. Lajolo	959.
Cacherano	V. Malta	960.
Camosso	V. Millo	962. r.o
Cossato	Dote di Franca Nicola Sposa di Pietro Cossato	987.
Canova	Pensione del D.r Natale Roviglia à Clotilde Canova nata Besso	999. r.o
Comino	V. Bernagione	1021.
Casazza	V. Vigna	1025.
— Ceretto	Testamento di Giò B.a Ceretto	1035.

Lib. 5. 1798

Capua	Permuta tra Giò Alessio Capua, e li Biaggio, Giò B.ª, ed Ant.o fratelli Gardino	@1033.
Calzone	Nota di rettoverid.ª di Carlo Giu.e Calzone allo Spedale di S.ta Croce di	
S.ta Croce	Moncalieri	1093.
Chiarina	V. Olcenengo	1095.
Capello	V. Novarina	1097.
Colla	Quitta di Giu.e M.ª Zappata all'Archit.o Desiderio Colla	1099.
Camasso	V. Turinetti	1107.
Cossetto	Emancipazione di Paolo Cossetto da Giu.e suo Padre	1107. v.o
S.ta Cattarina	V. Viola	1120.
Cavallermagg.re	Vendita della Comp.ª degli Angeli Custodi nella Chiesa della	
Carità	Misericordia di Cavallermaggiore alla Conf.ne di Carità d'esso Luogo	1123.
Cintura	V. Omegna	1124. v.o
Ceruti	V. Omegna	1127. v.o 1131. v.o
Casale		
Camona	V. Omegna	1135.
Canova		
Cingio	V. Omegna	1138. v.o
Carassone	V. Mondovi	1140. v.o
Cuneo, Calcagno	Quitta della Confrat.ª di S. Seb.no, e M.ª SS.ma del Carmine di Cuneo	
Carmine	a Giò M.ª Avena, e Barm.eo Calcagno	1148. v.o 1702.
Carità	V. Marello	1151.
Cintura	V. Pontebernardo	1153.
Castiglione	V. Omegna	1155.
Carrù	Quitta della Comp.ª del Suffraggio di Carrù a Giò B.ª Dalanzo	1157.
Cuchietti	Vendita del Caval.e Carlo Saluzzo a Catta Cuchietti	1165. v.o
Cuttica	V. Delcarretto	1172.
Candelone	V. Andreis	1175. v.o
Canivetti	V. Tiranti Talmone	1187.
Costa	Vendita di Vincenzo Malacria a Bernardino Costa	1189.
Cussetti	V. Giordano	1191.
Capizuchi	V. Bruno	1196.
Cavoretto	Vendita della March.ª Eleonora Cavoretto nata Cacherano Crivelli	
Cacherano	Scarampi di Loazzolo a Secondo Grasso	1205.
Crivelli		
Costantino	Procura di D. Carlo Costantino in Andrea Goguet	1207.
Cavassa	Convenzione tra Ant.o Cavassa, e Giac.o Ottone	1212.
Cortese	Divisione tra Giorgio Cortese, e Giu.e Lovera	1221.
Clerico	Acquisto di Giò Clerico da M.ª Catta Duco nata Badino	1228. v.o

Lib. 5.

Casazza	Acquisto del Conte D. Ignazio Casazza da Giuseppa Ma. Pomeris Ved.a Fassetta, e da Giu.e Ant.o Quattrino	@1229. 2314.
Capuccino	V. Balma	1231. r.o
Caveglia	Divisione tra Giu.e, Luigi Carlo, Gio. B.a, e Gio. Fratti Caveglia	1233. r.o
Coardi	Retrovend.a del Barone D. Paolo Giu.e Coardi di Carpenetto a Guglielmo Ant.o Tosa	1243.
Chiodo	Quitta della R.a Opera della Providenza alle Anna Fran.ca, Clara M.a, e Maria Teresa sorelle Chiodo	1244.
Camusso	Testamento di Fran.ca Camusso Ved.a Raretti	1249.
Cravero	Acquisto d'Ant.o Cravero dal Conte Pietro Gaetano Galli	1263.
Cavagna	Procura dell'Avv.o Paolo Cavagna in Gio. Fran.co S. Giorgio	1271.
Certosa	Compra di Giu.e Ant.o Garrino dalla Real Certosa di Colegno	1273.
Colegno		
Calza	Vendita di Bernardo Calza a Giu.e Perucca	1276.
S.ta Chiara	Quitta di Giu.a M.a Passera alle MM. di S.ta Chiara di Vercelli	1303. r.o
Calvetti	V. Burlotti	1308.
Cresto	V. Bertolotto	1310.
Cauda	Quitta di Fran.co Cauda a Gio. B.a Cauda	1319.
Castagnone	Retrovend.a delli Giu.e Boggiaro, e Gio. Goffo a S.ro Fran.co Castagnone	1319. r.o
Cottalorda	V. Violant	1325. r.o
Calandra	V. Bonetto	1370. 1372.
Canova	Dichiaraz.e del Cap.no Luigi Prunotti a Giu.e Canova, e Vendita a questo dalli Gio. Angelo Canova, e Nati, e Nascituri dal med.o	1386.
Cottalorda	V. Gallarà	1397.
S.ta Chiara	Investitura delle MM. di S.ta Chiara a Gio. Vagione	1414.
Ceresa	Conven.e tra li Noz. Vittorio Mingotti, e Caucid.o Vincenzo Ceresa	1415.
Cavalli	V. Bergallo	1426.
Camandona	Conto Esattoriale di Gio. Batta Camandona alla Com.ta di Colegno	1427.
Colegno		
Chiampo	Patrimonio del Ch.o Barm.eo Ant.o Chiampo	1433.
Cotta	Dote spirituale della Novizia suor Clara Antonia Cotta	1436.
Cumino	V. Ansinello	1444.
Cajssotti	Quitta del Caval.e D. Luigi Cajssotti di Chiusano al Conte Carlo Lodi	1450.
Cossato	Vendita di Pietro Cossato a Gio. Rinaldo	1453.
Ceresole	Vendita del Medico Giac.o M.a Ceresole alli S.ri Gardois, Mich.e, e Giu.e Podio	1461.
Cerise	V. Saluzzo	1485.
Cabotto	V. Aucina	1499. r.o
Cattanea	V. Buris	1515.
Canova	V. Barberis	1521.

Lib. 5. 1798

Cattarello	Testamento di Giu.e Cattarello	@1525.
Carrera	V. Domenino	1540. r.o
Chiaberge	Quitta di Franca Putato alli Batta, e Seb.no Chiaberge suoi fratelli	1547.
Candelone	V. Bajetto	1548.
Castagna	V. Bollati	1549.
Coppa		
Calcagno	V. Bosio	1557.
Carità	Censo dello Spedale di Carità alli Giu.e Domco, e Lud.ca Franca Maria Trojotto Giugali Panetto	1560. r.o
Carbone	V. Bosso	1571.
Ceresole	V. Bruno	1574.
Cibrario	Retrovend.a di Giò Anto Cibrario à Domco Cervetto, e Vendita di questo	
Cervetto	alli Giu.e Peraud, e Giaco, e Giuseppe Schiavi	1577. 1578. r.o
Cumino	Quitta di Nicolao Cumino à Giò Giardino, ed altra à quello da Domco Savino	1581.
Caldera	Obligo di Pietro Caldera verso Tomaso Sartoris	1585.
Ceppi	V. Taffino	1590. r.o
Casale	Testam.o d'Anna M.a Bauduco Ved.a Casale	1597.
Cavallo	Retrovend.a del Conte Lud.co Demaria allo Speziale Giu.e Cavallo	1608. r.o
Cuertino	Cura di Giacomo Cuertino in Giu.e suo fratello	1611.
Capizzani	V. Bertetti	1631.
Compajre	V. Borani	1656.
Cerruti	Quitta e dichiara.ne delli Giò Anto, e Cesare fratelli Ceruti à Bened.o Regis	1671.
Cassulino	V. Malagrida	1675.
Carrù	Vendita dello Spedale di Carrù alli Barmeo Borghese, e Giu.e Ant.o Alessi	1699.
Cecidani	Apertura Testamento del Canonico Teologo D. Giaco Cecidani	1707.
Chiadò	Vendita delli Pietro, ed Agostino Chiadò alli P.ro Anto, e Carlo Rusca	1735.
Costantino	Quitta di Giò B.a Costantino à Morizio Roberi, ed altra di Catta Garneri à d.o Costantino di lei Marito	1736. r.o
Colla	Cessione di Giò Anto Garberoglio all'Archit.o Desiderio Colla	1743. r.o
Ceruti	V. Rinaldi Ricardi	1744. r.o
Colombo	Convenzione tra Stefano Colombo, e Teodora Chiabrano Ved.a Baretti	1753.
Chiabrano		
Chialamberto	V. Bettasso	1763.
Cisterciensi	Vendita del Santuario di M.a SS.ma del Pilone alli Monaci Cisterciensi	
Consolata	della Consolata	1766.
Casalasco	Quitta di Domco à Gasp.e Casalasco, e Vendita di Giò B.a Nepote à quello	1767.
Cravotti	V. Montabone	1770.
Cordero	V. Saraceno	1777.

Lib. 5.

Cravetta	Quitta d'Abram Jona alli Giò B.a Bosio, e Giò Grosso pel Conte Cesare Amedeo Cravetta	@1809.
Cassinis Cambiano	Cessione di Gius.e Cassinis à Mich.e Cambiano, e Vendita tra essi	1811.
Cane	Vendita di Marco Pescarolo al Conte Paolo Modesto Cane d'Ussol, e Cess.e di questo al Beneficio de' S.ti Maria, Barm.co, ed Anna nella Coleg.ta di Sant'Andrea di Savigliano	1827.
Celli	V. Berta	1843.
Cigliero Comba	Deliberam.o per l'Opera pia Cigliero al Noz Giò B.a Comba	1850.
Cavalleri	Affittam.o delle Cont.e Giovanna Antonia Durando, e Luisa Ricardi Madre, e figlia Cavalleri di Groscavallo à Leon Vitta Pescarolo	1873.
Colletti	V. S. Giò	1883.
Combi	V. Rignon	1890.
Chiaberto	Dote d'Isabella Ghignon Moglie di Giò Chiaberto	1891.
Candelone	Vendita di Domenico Candelone à D. Amedeo Giolito	1901.
Camoletto	Vendita di Paolo Camoletto à Domenico Rivajra	1902 r.o
Casale	V. Bosco	1907.
Challant	V. Giacone	1911.
Caldera	Convenzione tra Bernardo, e Domenico fratelli Caldera	1912.
Clerico	Vendita di Gius.e Felice Clerico alli Gius.e, Giò B.a, ed altri fratelli Grosso	1917.
Colombato	V. Bozzone	1935 r.o
Ceruti	Acquisto dell'Aud.re Carlo Emanuele Ceruti da Giò B.a Nota	1944.
— Canera	Apertura Testam.o della Cont.a Teresa Metilde Canera nata Piossasco	1959.
Carità	V. Mortara	1975.
Cassine Cintura	Vendita della Comp.a della Beata Vergine della Cintura di Cassine ad Ant.o Bracco	1975 r.o
Cantone	Vendita delli Gius.e, e Giac.o Padre, e figlio Vianssone à Pietro Cantone	1989.
— Chianale	Presentazione Testam.o di Guglielmo Canale	2005.
Colletta	V. Bovetto	2007.
Castagna	V. Silva Simonino	2008.
Curti	Permuta tra Gius.e Ant.o Curti, e Giac.o Vigna	2009.
Caramelli	Dote d'Angela Viale Moglie di Lorenzo Caramelli	2025.
— Camosso	Apertura Test.o d'Anna Catta Favetto Ved.a Camosso	2045.
Canalis	Obligo della Cont.a Giulia Canalis di Cumiana nata Alfieri a Salomon Treves	2047.
Castelli	V. Ferraris	2081.
Cavallero	V. Allochis	2101.
— Cigna	Testamento di Giò B.a Cigna	2107.

Lib. S. 1798

Charlier	V. Blanc	@2108.
Charrier	V. Baussard	2109.
Chiaretta	Transazione tra li Giò Ma. e Giuse. Chiaretta	2113.
Carmelitani	Vendita de' Padri Carmelitani al Medico Domco Serena	2118.
Canuto	Vendita del Conte Flaminio Radicati di Robella à Pro. Giuse. Canuto	2122.
Castiglione	Sottomisse. delli Paolo Sughela, e Franco Scala alla Comta di Castiglione	2169.
Ciriè	V. Ro. Economato, Agostiniani	2179. r.o
Capello	V. Ro. Economato	2181.
Crocetta		
Conterno	Acquisto di Carlo Giuse. Pollone dal Teologo Lorenzo Conterno	2187. r.o
Cauda	Rinoncia di Vincenzo Cauda à Domco Rissoglio	2189.
Conterno	Retrovend.a del Teologo D. Lorenzo Conterno à Domenico Pejla	2197.
Chevalier	Acquisto del Nob. Giò Chevalier Jouli dà Giaco Chevalier Jouli, e	2197. r.o
Chevalier jouli	Testamento di d.o Giaco Chevalier Jouli	2198.
Cotta	Inventaro delli furono Domco e Bernardino Padre, e figlio Cotta	2209.
Calvetti	Descrizione dell'eredità della fu Teresa Francalancia Ved.a Calvetti	2249. r.o
Calosso	Quitta di Marg.ta Calosso Ved.a Cagnasso ad Antonio Santi	2259.
Cagnasso		
Cerro	Vendita di Guglielmo Cerro à Carlo Arnaud	2273.
Castagnero	Vendita di Michele Castagnero à Giuse. Ign.o Solaro	2275.
Crova	Quitta delli Giuse. e Rosalba Raposio Giugali Perelli al Barone Luigi Crova di Vaglio	2299.
Cartello	Acquisto di Damiano, e Giuse. fratelli Cartello dà Marg.ta Autina	
Cerchio	Ved.a Cerchio	2305.
Camosso	Inventaro della fu Anna Catta Camosso nata Favetto	2321.
Canavero	V. Berardi	2326.
Clapier	V. Bruneri	2345.
Casanova	V. Quara	2349.
Camosso	Vendita delli Pietro, e Carlo fratelli Camosso al Chir.o Carlo Garesio	2359.
Campogrande	V. Bono	2362.
Ceva	V. Bruno Basso	2371.
Cossato	Dichiarazione di Giuse. Lanfranchi à Pietro Cossato	2387.
Cantù	V. Demarchi	2393.
Clemente	Quitta delli Gaetano, ed Orsola Clemente Giugali Pecollo à Giuseppe Clemente	2406.
Cavassa	V. Varetto	2412. r.o
Costamagna	V. Panetto	2419.
Calleri	Retrovend.a di Luigi Calleri al Conte Giò Giaco Gamba della	
Cesare	Perosa, ed assegno di quello à Catta Cesare sua Consorte	2420.

Lib. 5.

Carrera Crotto	Retrovend.a di Marg.ta Carrera Ved.a Lanza à Raffael Crotto	@ 2443.
Cassotti	V. Mazzetti Moncalieri	2449.
Coucorda	Compra del Banch.e Barmeo Coucorda dal Medico Carlo Maria Pallea Lib. 8. 1798.	157.
Cottalorda	V. Fiorio	2404.
Ceppi	Procura della Rag.ne di neg.o Lor.o Ceppi, e C.a in Dom.co Volrich Lib. 10. 1799.	827.

Lib. 6.

— Crosa	Presentaz.e Testam.o di Gioanna M.a Marrone Ved.a Crosa	@ 7.
Calleri	Retrocess.e di Giu.e Tinetti à Vinc.o Calleri	9.
Cajoli	Quitta di D. Pietro Tomaso Cajoli à Gaetano Defferraris	10.
S.ta Croce	Quitta delle MM. di S.ta Croce alla Cont.a Giacinta Veggi nata Porta	15.
Cacherano	V. Mejnier	17.
Chialan	Vendita degli Andrea, Giu.e, ed altri Cugini Chialan ad Ant.o Tomatis	23.
Conti	Procura d'Enrico Conti nella Rag.ne di neg.o Busoni, e Goupj	45.
Khevenhuller	Procura del Conte Emanuel de Khevenhuller in Pio de Simoni	47.
Cavalleri	Cessione della Cont.a Rosa Valperga Ved.a Durando di Villa al Conte Tomaso Cavalleri	51.
Carlevati Carretto	Vendita di Giu.e Carretto alli Mich.e Angelo, e M.a Antonia Gavotti Giugali Carlevati	60.
Carità	V. Alba	129.
Cucca	Quitta del Vassallo Giulio Martino Cucca Mistrot à Giu.e Locati	151.

Libb. 1798

Crosa	V. Bogetto	@157.
Chioatero	Acquisto di Giò Pro. Chioatero da Domenico Podio	159.
Chioatero	V. Ajres	159.
Chiantor	Acquisto d'Ign.o Valeriano Chiantor da Giò Barmeo Rossetti	160.
Chioatero	Acquisto di Stefano Galantino da Gius.e Ign.o Chioattero	174 r.o
Cagnoli	Acquisto di Carlo Cagnoli dalli Carlo, ed Avvo Giaco Novellis	177.
Cossenda	Quittad di Giò Luigi Cossenda al Non Maurizio Pesante	212.
Canonico	Quittad di Lucia Gagliardi Ved.a Canonico à Michele Canonico	217.
Cavoretto	Vendita della Marchesa Eleonora Cavoretto nata Cacherano Crivelli	
Cacherano	Scarampi di Loazzolo à Giò Anto Quarelli	247.
Crivelli		
Cavalli	Retrovend.a delli Conti Franco Anto, e Gius.e Zio, e Nipote Cavalli d'Olivola alli Felice, Gius.e, e Luigi Paroletti	249.
Cornagliotto	Convenzione tra Pietro Anto Rho, e Franco Cornagliotto	266 r.o
Calcino	Procura d'Alessandro Calcino in Gioachino Bauderi	271.
Carità	Retrovend.a dello Spedale di Carità à Carlo Giuseppe Capello, ed	287 r.o
Capello	Ordinato di d.o Spedale	290.
Camosso	Sottomiss.e di Gius.e Canavero Esecutore Testamrio d'Anna Cattarina	
Canavero	Favetto Ved.a Camosso	310.
Clerico	Retrocess.e di Graziadio Treves à Gaetano Clerico, e Vendita di q.to al Conte Franco Gregorio Ponte di Lombriasco	313.
Cassina	Cessione d'Agostino Ferrero à Domeo Cassina	361.
Cisterciensi	Quittad delli Monaci Cisterciensi della Consolata ad Andrea Degiovanini	368.
Consolata		
Ceveris	V. Lodi	371.
Colomba	Dote di Teresa Colomba Sposa di Giò Cornaglia	398.
Cornaglia		
Caselle	Deliberamento taglia di Caselle alli Gius.e Orsolano, e Filippo Mangiardi	417-418.
Cardellino	Dote d'Angela Marino Moglie di Seb.no Cardellino	423.
Curbis	Procura del Conte Giò Giaco Curbis Robbio di S. Michele nel Causid.o Domenico Molineri	426.
Camandona	V. Grosso Gaj	439 r.o
Cavallero	V. Arò	440 r.o
Cornero	Compra di Giò Batta Cornero dalli Monaci della Real Certosa	
Colegno	di Colegno	444.
Certosa		
Carità	Retrovend.a della Congreg.ne di Carità di Colegno à Gius.e Antonio	
Colegno	Negro	446.
Coda	V. Gillardo	456.

Cacciotto	Vendita di Giac.o Cacciotto à Franc.o Donadio	@456 r.o
Ceruti	V. Borello	459.
Ceppi	V. Rustichelli	469.
Cerosio	V. Audi Ajmone	485.
Carretti	Compra del Caval.e Giu.e Carretti di Bergamasco da Giu.e Lazaro	486 r.o
Cunietti	Quitta del Banch.e Giò Giacinto Aruel per la Massa de Cred.ri Gajoli ad Ant.o M.a Cunietti	491.
Chiotti	Procura di Costantino Chiotti in Ant.o Cunietti	500.
Cunietti		
Castellino	Quitta di Giò Matteo Castellino à Maria Zurletti	513.
Caselle	Censo di Giu.e Girando allo Spedale di Caselle	517.
Carignano	V. Borla	521 r.o
Coriasco		
Canuto	V. Malta	533 r.o
Cerruti	V. Malta	559 r.o
Calandra	Procura della Rag.ne di neg.o Cugini Calandra in Lud.co Rignon	565.
Clerico	Compra di Giu.e Felice Clerico da Pietro Paolo Gargano	569.
Ceva	V. Bruno	573.
Cavallarone	Vendita delle Cont.a Anna Rachis, e Barona Rosa Cavallarone di Caravana sorelle Comotto alli Ferdinando, e Giacinto fratelli Goffi	591.
Comotto		
Cibrario	Testamento di Giò Ant.o Cibrario	614 r.o
Ceresa	Retrovend.a di Dom.co Vallino à Giò Barm.eo Ceresa	620.
Castagna	V. Flandinet	633.
Ceveris	V. Lodi	643.
Cacherano		
Cravetta	Quitta, e Cessione tra il Conte Benedetto Cravetta di Villanovetta, e Giò Bernardo Bonardi, e Quitta à quello dal Conte Carlo Lodi di Capriglio	651-657.
Cellanuova	V. Rinaldi	665 r.o
Cabus	V. Perron	677 r.o
Capello	V. Barbero	679.
Camin	Quitta di Stefano Maria Camin ad Ang.o suo fratello	683 r.o
Chiaverina	V. Boasso	686 r.o
Chaillot	Procura d'Anna M.a Borel in Giu.e Chaillot suo Marito	692 r.o
Casalasco	V. Brusa	693.
Coppa	V. Avondo	695.
Ceruti	Cessione del Conc.o del Medico Carlo Ceruti à Catta Cocelli Ved.a Ceruti	
Cocelli	Quitta di d.o Conc.o à Giò Ceresola, e Vitalizio di questo à d.a Ved.a	699.
Ceresola		
S.ta Croce	V. Vajro	718.

Lib. 6. 1798

Cucco	V. Gandolfi	@773.
Chaillot	V. Vial	783.
Carena	Quittanza reciproca tra il Conte Marc'Ant.o Lodi Ceveris Cacherano di Burolo,	
Ceveris Cavoretto	e Giust.e M.a Carena, ed Assegno di d.o Conte alla Cont.a Delfina Giuseppa	791.
Cacherano	Cavoretto sua Nuora	801.
Casale	V. Agliaudi	799.
Conti	V. Rossi	812.
Chiolero	Dote d'Elisabetta Chiolero Moglie di Franc.o Massa	813.
Chauletti	Procura del Conte Felice Chauletti di Rivotella nel Caval.e Giacinto suo f.o	827.
Colombato	Acquisto d'Amedeo Dematteis da Stefano Colombato	829. r.o
Castellanis	V. Leardi Lerma	857.
Coha	Procura di Carlo Coha nelli Noz Druetto, ed Albertino Vota	867.
Chenis	Quittanza d'Oberto Chenis all'Avv.o Paolo Boggio, e Convenzione tra	
	quello, ed Ang.a Rossati Ved.a Chenis	873.
Chiara	Testamento d'Elena Vecchj Ved.a Chiara	891.
Cossul	V. Bruno	899.
Croce	V. Torino	905.
Celli	V. Torino	903. r.o
Cordero	V. Torino	909.
Cravosio	Quittanza di Ludovico Cravosio al Marchese di Garessio Carlo-	
	Emanuel S. Martino d'Agliè	913.
Cinsano	Quittanza di Genevieffa Ferrero nata Mens a Giò Cinsano	930. r.o
Canonica	V. Scozia	950. r.o
Chiabrand	V. Bertelli	959.
Castagneris	Dote di Teresa Sosso Moglie di Giust.e Castagneris	966.
Civalieri	V. Aletto	969.
Cisterciensi	Investitura de' Monaci Cisterciensi della Consolata alli Filippo, e	
Consolata	Franc.o Ant.o fratelli Casalis	983.
Casalis		
Khevenuller	Procura della Cont.a Donna Giust.a De Khevenuller nata Mezzabarba	
	in Carlo Bellorio, e D. Giust.e Pietro Martinetti	997. 1811.
Confaloniero	Testamento di Rosa Confaloniero Ved.a Beretta	999.
Campana	Procura del Banch.e Felice Campana in Giò Fassino	1005.
Carignani	Quittanza di Stefano, e fratelli Rebuffo a Luigi Franc.o Carignani	1007.
Clemente	Vendita di Giò M.a Clemente ad Ant.o Ghibaudo	1011.
Cucciola	Vendita di Giacomo Cucciola a Giacinto Ostellino	1014.
Carità	V. Roburent	1040.
Capelli	V. S. Rocco Rosasco	1048.
Callerio	V. Alborese	1049. r.o

Castelspina	Vendita della Comp.a del Rosario di Castelspina all'Hos.le Domo di Bobbio	1051-v.o
Chivasso	Vendita della Confrat.a del SS.mo Nome di Gesù di Chivasso a Paolo Viteri	1053.
Carpanera	V.i Morano	1054-v.o
Chiavantone	Ratificanza di Mich.le Ant.o Ramogna a Felice Chiavantone	1063.
Cavalli	Dichiara degli Avv.ti Ardedo, e Carlotta Padre, e figlia dive.e al Convolore Gio Pietro Cavalli	1068.
Ceresa	Vendita di Pietro Daverio al Cam.co Vincenzo Ceresa	1073.
— Cuffia	Testamento di Gio B.a Cuffia	1071.
Castello	V.i Botto	1079.
Costantino	V.i Giaveno	1093-v.o
Sangano	V.i R.o Economato	1095.
Carpice		
Castigliati	V.i Busti	1114.
Curti	Quitt.a delli Canonici D. Ardedo, e Banch.e Dgn.o fratelli Maglino a Franco M.a Curti	1118.
Cavassa	Cessione di Gio B.a Giaveri alla Rag.ne dine.a Luigi Cavassa	1120.
— Calvo	Presentazione Testam.o del Medico Carlo Calvo	1155.
— Calleri	Testamento di Vincenzo Calleri	1162.
Capitolo	V.i Appiano	1165.
Camoletto	Vendita di Paolo Camoletto al Sacrimb.le Gio Pietro Grosso	1173.
Colombotto	V.i Barberis	1183.
Camaldolesi Chiantello	Vendita de Padri Camaldolesi dell'Eremo di Lanzo a Gio Chiantello	1187.
Cordero	V.i Brochi	1204.
Coggiola	Aumento dote di Maria Villa Moglie di Seb.no Coggiola	1206-v.o
Calvetti	Quitt.a delli Giur.i Profano, ed altri Calvetti allo Spedale de Sarravelli, e L. Dgn.o Burlotti Esecutore Testam.rio d'Emiliano Calvetti	1211.
Contois Calvetti		
Casagrande Cariola	V.i Sarravelli	1220.
Chiotti	V.i Ariel	1233. Dupl.a
Coch	Quitt.a di Giur.a Ant.o Venuto a Stefano Coch	1245.
Casale	V.i Oreglia	1255.
Carretto	Quitt.a dell'Avv.o Lorenzo Lacroix a Giur.a Carretto	1263.
Cordero	V.i Mavoco	1265.
Camocco	V.i Baudino Bertolotti	1311-v.o
Castelli	V.i Delvivo	1346.
Carmelitani	Convenzione va li Padri Carmelitani, e li Padri Servi	1348.
Cattaneo	V.i Degiorgi	1373.

Chioatero	Acquisto d'Ignazio Durando da Giu.e Ign.o Chioatero	1391.
Carità	Quitta dello Spedale di Carità al Vassallo Lor.o Dellavalle Galiziano di Soglio, e Censo di d.o Spedale alli Stef.o, e Lucia M.a Bellino Giug.li Grosso	1400-1402.
Cravetta	Quitta delli Noz Giu.e, Giò B.a, e Spirito fratelli Operti al Conte Cesare Amedeo Cravetta	1423.
Chiabrera	V. Balbi	1424 r.o
Canera	V. Bianco	1436 r.o
Ceruti	V. Pressenda	1438.
Capra	Vendita di D. Carlo Corsini à Giu.e Capra	1440.
Corsini		
Chiampo	V. Ricolfo	1447 r.o
Coardi	Surrog.ne del Conte D. Paolo Giu.e Coardi alla primog.ra Biandrate S.r Giorgio Delcarretto	1451.
Ceresa	V. Prandi	1478.
Ceresa	Vendita del Cavu d.o Vincenzo Ceresa al Caval.e Ignazio Bianco	1479 r.o
Chiabrano	V. Martini	1509.
Chialandro	V. Ambrosini	1511.
Capuccino	Procura della Cont.a Teresa Capuccino Ved.a Chiera in Gaetano Capuccino	1513.
Chiera		
Clava	Dote di Diamante Ovaza Moglie di Sanson Clava	1523.
Crosetto	V. Bovero	1536.
Carlevero	V. Berra	1542 r.o
Caronesi	V. Preandi	1577.
Ceruti	V. Bocca	1595.
Col	Emancipazione di Carlo Vinc.o Col da Giò B.a suo Padre, e Cess.e fra essi	1611. 1613 r.o
Cane	Vendita del Misur.e Tomaso Cane all'Avvo Pasquale Rodellono	1614 r.o
Caudera	Acquisto di Pietro Caudera da Matteo Caudera	1623.
S.ta Chiara	V. Bussolino	1633.
Chivasso		
Cignetto	Vendita di Giò Cignetto à Franco Gogliero	1642.
Conti	Censo di Pietro Franco Massimo Conti à Marta Giuganini Ved.a Mo	1656.
Carena	V. Aprato	1657 r.o
— Carretto	Testamento dell'Archit.o Giu.e Ant.o Carretto	1673.
Cignaroli	Donazione del Teologo Franco Cignaroli alle Giuseppina, e Gabriela Perego sue sorelle	1674.
Caligaris	Dichiarazione di Giac.o Caligaris Machietti à suoi figlj nati, e Nascituri, e Quitta del March.e Mercurino Arboreo Gattinara al Conte Filippo Ponte del Castellero	1693.
Carmelitani	Vendita de' Padri Carmelitani di Moncalieri al Control.e Amedeo Murialdo	1701.

Ceresa	Retrovend.ª di Teresa Ferrerati Ved.ª Perotti al Non Corado Bullione Ceresa	1709. r.º
Corpusdomini	Riscatto di Michele Quaglia dalla Comp.ª del Corpus Domini di	
Cernusco	Settimo Torinese, e Censo à q.ta dall' Alfiere Domco Cernusco	1716. r.º
Cubito	Vendita di Giuseppe Cubito à Gius.e Varetto	1718.
Cassine	Vendita della Comp.ª della Concezione di Cassine alli Franco M.ª Carozzi,	
Concezione	Franco M.ª Gatto, Vincenzo Buzzi, e Carlo Anto Golta	1725.
Carozzi		
Confallone	V. Morano	1731.
Carpanera		
Casale	Vendita della Congreg.ne della Misericordia di Casale à D. Domenico	
	Margara	1733.
Costanzana	Vendita della Congreg.ne di Carità, e Comp.ª del Suffraggio di Costanzana	
Carità	alli Giò Anto Villa, e Matteo Biandrino	1743. r.º
Capuccino	Quitta delli Carlo, e Gaspare fratelli Capuccino à Gaspare Capuccino, e	
Converso	Vendita di questo à Domco Converso	1745. 1746.
Cambiano	V. Borla	1749. r.º
Cochi	Retrovend.ª del Medico Franco M.ª Velasco à Giò Cochi	1751.
Chiambretto	Vendita di Seb.no Chiambretto à Carlo Cortese	1765.
Cortese		
Campana	Quitta di Carlo Isoardi à Felice Campana	1767.
Cozio	V. Ferreri	1774.
Chianale	V. Benzo	1792. dupl.
Cordero	V. Bronzo	1829.
Colegno	Deliberam.º taglia di Colegno à Giò B.ª Camandona	1831. r.º
Camandona		
Certosa	Compra di Giò B.ª Bonaudo dalla Real Certosa di Colegno	1832. r.º
Colegno		
Carità	Censo di Domco Morello, e Domco Pajnetto alla Cong.ne di Carità di Colegno	1833. r.º
Colegno		
Catecumeni	V. Torino, Pinerolo	1853.
Coatto	V. Giorgis Goffi	1873. r.º
Cacherano	Quitta del Conco del Conte Gius.e Cacherano della Rocca, e Conte Marc.	
Ceveris	Anto Lodi Ceveris di Burolo à Giò Andrea Beccaria, ed altra à quelli	
	da Gaspare Manzolino	1880.
Cartanas	V. Desambrois	1891.
Crosa	Vendita d'Angela Crosa à Bernardo Crosa	1899. r.º
Cecidani	Vendita del Conte Cesare Cecidani alla Barona Maria Lugendorff nata	
	Beccaria	1901.
Chiapusso	Deliberam.º per l'eredità del fu Avvo Carlo Chiapusso à Giò B.ª Chiapusso	1905.

Lib. 6. 1798

Conventuali		
Chivasso, Ceva	V. Re. Finanze	1913. 1915. r.o
Ceresa		
Crosa		
Ciriè	V. Re. Finanze	1919. r.o 1921. r.o
Calvi	Vendita di Giu.e Converso al Noz Giu.e M.a Calvi, e quitta à quello	
Converso	dal Comissaro Giuseppe Gilli	1925.
Carignano	Affranchimento dell'Abate Carlo Franco Robetti per la Prevostura di S.	
	Martino di Carignano alla d.a Città, ed altro alla med.a dal Seminario	
	di Giaveno pel Beneficio di S. Vitto	1931. r.o 1934. r.o
Camosso	V. Miroglio Molines	1939.
Costa	Recesso di Felice Costa à Giò B.a Lazarino	1960.
Cagnol	V. Michal	1961.
Cuaz	Procura di Giò Leger Cuaz in Ambrogio suo figlio	1963.
Crozatto	V. Balbo	1967.
Cucca	V. Solaro	1969.
Chialiva	V. Valchiusella	1998. r.o
Crova	V. Gallo	2007. r.o
Castagno	Dote d'Anna Maria Lucia Castagno Moglie di Dalmazzo Capella	2050.
Capella		
Castellini	Inventaro del fu Luog.te Colonello Vincenzo Castellini	2067.
Chiosio	V. Forma	2077.
Camerano	Liberazione dell'Opera pia della fu Teresa Garello Ved.a Camerano à	
Chiampo	Giacomo Chiampo	2095.
Crova	Acquisto di Giò B.a Dora dal Vassallo Alessandro Crova	2106.
Calleri	Codicillo di Vittoria Calleri Ved.a Prina	2177.
Casalis	V. Amedei	2181.
Ceretti		
Casana	Obligo di Maria Marta Casana nata Oddenino al Patrimoniale	
	Vittorio Amedeo Rossi	2183.
Capello	Vendita del Conte Ign.o Capello di S. Franco al Banch.e Seb.no Giani	2201.
Calori	Cessione del Conte Giò Franco Calori al Conte Giu.e Pallio de Palidi	2245.
Ceresa	Vendita del Cavid.o Vincenzo Ceresa à Monsignor Giu.e Ferraris di	
	Genola pel Vescovado di Susa	2249.
Candelero	V. Baratello Barbiero	2260.
Casazza		
Canale	V. Bonino Bianco	2270.
Casalasco	V. Bonanzea	2271. r.o
Carmelitani	Quitta de' PP. Carmelitani Scalzi di S.ta Teresa à Giò Gianotti	2323.

Cerecero Chiantor	Vendita di Dom.ca Rigoletti ved.a Chiantor, Franco, e Bartmeo Padre, e figlio Cerecero a Giò Rigoletti	2309. v.o
Carrera	Assegno di Giuseppe Carrera alli Giaco, e Marianna Giugali Curletti fuori Genero, e figlia	2327.
Chiecamorra	Cessione del Conco del Vassallo Giò B.a Chiesa Morra alli Canonico Carlo Ignazio, Notajo Carlo Sompeo, e Serafino Zio, e Nipoti Chiesa Morra, e Vendita di d.o Conco a d.o Noz Carlo Sompeo	2343.
Cavallero	Vendita di Carlo Franco Sagano a Bartmeo Cavallero, ed Affranchim.o a questo dall Abate Prevosto Michele Radicati per la Prevostura nella Metropolitana di S. Giò	2374. 2378.
Canalis	Affittam.o della Cont.a Giulia Canalis di Cumiana nata Alfieri a Vincenzo Romero, e Bartmeo Bouchi	2383. 2386.
Cavoretto	Cento del March.e D. Luigi Cavoretto di Villafranca alle Spedale di S. Giò, e Retrovend.a di questo a quello	2388. 2389.
Canera	V. Ballor	2392.
Converso	Deliberam.o a Giò Converso per le Teresa, e Catta Sorelle Quaglia Lib. 11. 1798.	839.
Calzone	Retrovend.a di Felicita Bazano nata Doglio a Paolo Giuseppe Calzone Lib. 6. 1798.	1061.
Carità	V. Moiano Lib. 3. 1800.	1277.
Carmelitani	Ratificanza dei Sindici Carmelitani a favore del Sig.r Avv.o Saverio Cagliotti	1075

Lib. 7. 1798

Chiarbonello	V. Giacometto	@2. v.°
Ceruti	V. Nietum	6.
Costa	V. Gargia	33.
Castagneri Curbis	Quitta della Barona Enrietta Castagneri di Castelnovo al Cavaliere Emilio Rovero di S. Severino, ed altra à quella dal Caval.e Luigi Curbis di S. Michele	45.
Cavalli	V. Bazano	49.
Ceruti Cipola	Prestito del Noz. Carlo Ceruti à Filiberto Fantino, e Quitta à questo da Michele Cipola	51.
Cardone	Quitta delle Maria, Marg.ta, e Franca sorelle Franzero à Cristof.o Cardone	54.
Cavagne	V. Zimmermann	59.
Chiesa	Procura di Carlo Batta Chiesa in Gius.e Gavello	61.
Carrone	Rinoncia di D. Giò M.a Carrone all'Avvo Giò Franco suo fratello	63.
Carbonati	V. Assom	65.
Cardona	V. Nizza	73.
Carignani	Nota di revoca di Primog.a delli Conte Franco M.a, e Cavaliere Gius.e Maria Carignani	83.
Claretti	Convenzione tra gli Avvo Giaco Franco Novellis, e Franco Claretti	84.
Charlet	V. Malabajla	125.
Clari Collo	Vendita di Giò Clari à Gius.e Collo	137. 1163.
Costa	Descrizione Mobili del fu Giò B.a Costa	153.
Chiotti	V. Ajmaro	163.
Challant	V. Bal	165.
Cotta	V. Nava	175.
Carrè	V. Bonnet Belluard	199.
Cardino	V. Bertello	201.
Certosa Colegno	Compra di Giò B.a Rossero dalla Real Certosa di Colegno	212.
Carità	V. Alfieri	215.
Chiariglione	V. Antignati	216. v.°
Cuttica Cavanna	Quitta delle Marchese Vittoria Spinola, e Delfina Monfort sorelle Cuttica al Marchese D. Cesare Cuttica, ed altra di questo à Giò B.a Cavanna	223.
Corda Cerale	V. Tosello	257.
Costa	V. Ogliani	261.
Cavezzini Coscia	Vendita del Conco del D.r Gerolamo Cavezzini à Carlo Gius.e Coscia	265.

Lib. 7.

— Celoniati	Testam.o di Gioanna Benedetta Rochietti nata Celoniati	@271.
Cantù	Transazione tra l'Operaggia Cantù, e Vincenzo Cristin	277.
Cristin		
Chiapusso	Obligo di S.ro Ant.o Chiapusso verso il Banch.e Giò M.a Travi	283.
Caronese	V. Bon	286.
— Cattarello	Testamento di Pietro Cattarello	297.
— Carnino	Testamento di Cattarina Borelli Ved.a Carnino	298.
Khevenuller	Procura della Cont.a D.a Giust.a de Khevenuller nata Mezzabarba in Giò Dom.co Peglia	301.
Casassa	Procura di Giò Casassa in Catt.a Bossan sua Consorte	309.
Cisterciensi	V. Vico	323.
Carlevaris		
Chiaberge	Vendita di M.a Guglielminetti Ved.a Chiaberge à Pancrazio Chiaberge	329.
Candelone	V. Bertolotto	331. v.o
Carità	Quitta dello Spedale di Carità à Teresa Righini nata Rolfo	334.
Carità	V. Teatini	339.
Carità	Censi dello Spedale di Carità à D. Franc.o Ant.o Fasano, Intend.e Gent.e Giuliano Apollinare Moretti, ed Abate Carlo Felice Picono della Valle	343. 347. 348. v.o
Clari	V. Ottino	352. v.o
Cereca	V. Malta	359. v.o
Coco	V. Badini	366. v.o
Camera	V. Tagliolo	373.
S.ta Cattarina	V. Acqui	374. v.o
Casanova Ceruto	V. Fontanetto	379. 382. 384. v.o
Carpanetto		
Carità		
Cima	V. Borgo d'Ale	386. v.o
Casetto		
Crosetti	V. Melazzo	398. v.o
Carena	V. Rochetta Palafea	400. v.o
S.ta Croce	V. Valdieri	423.
Carità	V. Montaldo	424. v.o
Corso	V. Mondovì	428. v.o
Carità	Vendita della Congreg.ne di Carità di Ciglie alli Noz. S.ro Ghiliossi, Giò Paolo Pejrone, Dom.co Formento, Giust.e Pejsino, Lorenzo Bono, e Giò Ant.o Basilio	431. v.o
Ciglie		
Cervere	Vend.a della Confrat.a di S.ta Croce, e Comp.e del Suffraggio, e Rosario di Cervere alli Giust.e Oliva, Giò Gerbaudo, Avv.o Luca Ferrero, e Biaggio Rivojra	445. v.o 448. v.o
S.ta Croce		

S.ra Croce	V.° Villastellone	a 457.v.°
Collino	Cessione di Paolo Michele Collino a.° Stefano Tua	461.
Calvetto	V.° Tapparelli Tojà	467.
Colombato	Vendita di Giul.° Ant.° Dalmazzo alli Dom.ci, e fratelli Colombato	477.
Chiauletti	V.° Somma	480.v.°
Ceva	V.° Bonaud	488.v.°
Cane	V.° Tavino	525. 598.
Cappa	V.° Beltrandi	531.v.°
Corta		
Casalasco	Vendita di Gaspare Casalasco a Giacinto Zoccola	533.
Cuchi	V.° Bertone	545.
Cautero	V.° Dupont	546.v.°
Chiapusso	Obligo di Pietro Ant.° Chiapusso verso Guglielmo Rocci	559.
Cima	Vendita di Michele Franco Savou a Giò Michele Cima	562.v.°
Cullati	V.° Boldrini	566.
Coomans	Convenzione tra Giò B.ta Coomans, e Gius.° Teghillo	571.v.°
Caligaris	Vendita di Giò B.ta Caligaris agli Intend.° Carlo, e Banch.° Giò B.ta fratelli Fevvero	607.
Camoletto	Cessione di Giò B.ta Chiapusso a Paolo Camolette	615.
Chiapusso		
Caligaris	Cauzione delli D.i Bernardino, e Giò B.ta Caligaris alli d.i fratelli Fevvero	623.
Cajscotti	Dimissione dell'Opera pia di Terrasanta di Gerusaleme alli Cavaliere D.i Luigi, e Conte Carlo Lio, e Signore Cajscotti di Chiusano	629.
Chambel	Procura di Giò Chambel in Nicola Bonnevard detto Morat	633.
Cruciferi	V.° Rejneri	635.
Chattier	V.° Sattier	647.
Clapier	Procura d'Andreana Clapier in Piero Sera	649.
Carignano	Affranchim.° alla Città di Ciave Carignano dal Capitolo di Ciaveno	651.
Castellino	Vendita del Conco di Giulio Castellino alli Barnco Bessone, e Tevera Margarita Ved.a Castellino	653.v.°
Casalis	V.° Brunetto	663.
Clava	Presentazione Testam.° d'Eleonora Devotti nata Clava	664.v.°
Celli	V.° Fevvero	677.
Carlevati	Cessione, ed Obligo tra Mich.° Angelo, e M.a Antonia Gavotti Giugali Carlevari	695.
Calcina	Ratificanza di Pietro Calcina a D.i Barnco Piatti	703.
Colla	V.° Lanfranchino	705.v.°
Camocco	Vendita Mobili della fu Anna Catt.a Favetto Ved.a Camocco	719.
Clavis	Vendita di Giul.° Clavis al Nob.e Luigi Massano	737.

Lib. 7.

Canalis	Affittam.° del Conte Giacinto Canalis di Cumiana à Gasp.e Franco Gillardi, e Giu.e Fontana	@743 r.° 745.
Canera	Vendita del Conte Ign.° Canera di Salasco à Mich.e Ang.° Lanfranchi	747.
Commune	Affittam.° del Conte Michele Commune del Piazzo à G.B.a Seminino	757.
Cortese	Quitta di M.a Ronco Ved.a Cortese alli Giu.e, e Carlo fratelli Vergnano	764 r.°
Chiaromiato	Compra di Dom.co Cumino da Andrea Chiaromiato	766.
Cumino		
Cavalleri	V. Biava	785.
Carignano	Vendita della Congreg.ne, ed Ospizio di Carità, e Comp.a del S. S.mo Sacramento di Carignano alli Not. Giu.e Ant.o Pezzana, Marco Aurelio Ceruti, e Bar.meo Aghemo	787. 789. 790 r.°
Carità		
Ceruti		
S. Carlo		
China		
Chirone	V. S.ta Maria di Mosso	792 r.°
Careggia		
Cima		
Cilavegna	Vendita della Comp.a di S. Cristofaro di Cilavegna à Carlo Colli	795 r.°
S. Cristofaro		
Colli		
Confallone	V. Belinzago	799 r.°
S.ta Croce	V. S. Maurizio	805.
Cattone		
Carmagnola	Vendita della Congreg.ne di S. Paolo di Carmagnola à Tom.° Giachino	811 r.°
Casale	Quitta dell'Opera pia Bigliani di Casale al March.e Franco Maria Grisella di Rosignano	814.
Coppa	V. Bertola	821.
Cantello	Dote di Lucia Caviglione Ved.a Gastaldi Sposa di Flaminio Cantello	833.
Caviglione		
Casassa	Acquisto di Luisa Vigitello Ved.a Ferrero dalli Pietro, e Bartolomeo fratelli Casassa	838.
Costa	V. Bazano	853.
Coello	Vendita di Giò Dom.co Magnetto à Giò Dom.co Coello	853 r.°
Calosso	V. Bellino	855 r.°
Cordero	V. Gallo	857.
Cottolengo	V. Rignon	863 r.°
Cavalli	Procura del Conte Giacinto Magno Cavalli in Maurizio Raffaldi	885.
Caligaris	V. Bovero	904.
Coriasso	V. Musso	913.
Cerato	Testamento d'Anna Bellone Ved.a Cerato	969 r.°

Lib. 7. 1798

Cigliero Comba	Vendita dell'Opera pia di Giorgio Cigliero al Noz. Giò B.a Comba, e Quitta à quella da Severino Ricolfi	@ 945 r.o
Chiapusso	Cessione di Pietro Ant.o Chiapusso à Teresa Falletti Ved.a Buggia	976 r.o
Campo	Acquisto di Giu.e Dentis da Giò Matteo Campo	1007 r.o
Carità	V. Bajro, V. Bertolini	1008-1012.
Chiampo	Prestito di Vincenzo Chiampo à Carlo Doglio	1009 r.o
Calcin	Procura d'Alessandro Calcin in Felice Bianconi	1011.
Canova	Quitta delle Teresa, e Carlotta Antonia sorelle Canova agli Ottavio, e Nicolao Padre, e figlio Lauro, ed altra à quelle dal Caval.e Carlo Ambrosione	1020.
Chantel	V. Moretto	1025.
Calvetti	Vendita Mobili della fu Teresa Fracalancia Ved.a Calvetti	1032.
Carrone	Vendita delle March.a Lesbia Doria, e Damig.a Giu.a Marianna Madre, e figlia Carrone di S. Tomaso à Giò B.a Barbaroux	1047.
Corte	Nomina del Conte Giu.e Corte di Montonaro nel Caval.e D. Lud.co suo figlio	1073.
Cacherano	V. Boccardi	1076.
Chiapusso Camoletto	Quitta della Confrat.a di S. Rocco di Pianezza all'eredità del fu Avv.o Carlo Chiapusso, e Vendita di questa à Paolo Camoletto	1077-1079.
Chiri	Dote d'Irene M.a Giacinta Chiri Ved.a Lavagno Sposa di Claudio Ant.o Salamel	1099.
Cassinensi S. Colombano	V. Demonticelli	1105.
Cavalchini	Quitta di Franco Viberti à Pietro Cavalchini	1110.
Cambiano	Presentazione Testam.o dell'Avv.o Lorenzo Cambiano	1119.
Canaveri	V. Bertolotti	1126.
Capra	V. Bossolino	1134 r.o
Clara	Quitta dell'Archit.o Pietro Dejeronimis al Noz. Giu.e Clara	1151.
Cavalli Contini	V. Negri	1154.
Chieri	V. Danna	1161.
Ceruti	V. Falletti, V. Averardi	1170. 1173. 1174 r.o
Candelero	Dote di M.a Candelero Moglie di Giò B.a Renaldi	1179.
Camino	Transaz.e tra Ang.o Gabriele Camino, e M.a Lud.ca Zucca Ved.a Camino	1181.
Chiapirone	Vendita di Teresa Lapierra nata Guglielmotti al Noz. Giu.e Chiapirone	1183.
Capirone	V. Taraglio	1189.
Carena	Procura di Maddalena Carena nel Medico Franco Carena	1201.
Cubito	V. Bordis	1209 r.o
Capizuchi	Retrocess.e dell'Ab.e Carlo Felice Picono al Caval.e Giulio Capizuchi	1233.
Caroccio	V. Armano	1235.
Clarotti	Retrovend.a di Giò Andrea Festa al Noz. Giò Clarotti	1288.

Ceruti	Quitta del Conte del Medico Carlo Cerati a Giò Pietro Bellotti, ed altra	
Chiambretto	a d.o Conte dalli Giacinto, Michele, e Franco Padre, e figli Chiambretto	a 1312 v.o
Calcina	V. Ferri	1324 v.o
Castagneri	Quitta delli Filippo, e Giovanna Ma. Gallo Giugali Bottero a Giu.e Castagneri	1333.
— Celebrino	Apertura Testam.o dell'Archi.o Giu.e Leffrino Celebrino	1336.
Camandona	Vendita di Franco Camandona a Giò Chiafredo Landi	1342.
Calvetti	Quitta di Maria ma Giacosa allo Spedale de Sarravelli per heredità	
	della fu Teveta Francalancia Ved.a Calvetti	1364.
Chioma	Procura di M.a Maddalena Bergamaschi Ved.a Chioma nel Mag.co Giò B.a	
	Baffolino	1371.
Cotti d'Alice	Convenzione trà li Conte Giò Franco, e Caval.e Giò fratelli Cotti d'Alice	1380.
Cassotti	V. Saluzzo	1388.
Crivelli	Dote di Maria Carolina de Lauventi Moglie d'Angelo Crivelli	1403.
Colla	V. Ruffinelli	1407.
Cavalli	Vendita di Giò Pietro Cavalli al Teologo Baronco Gatti	1410 v.o
Cigna	V. Solaro	1428 v.o
— Cattallano	Presentazione Testam.o di Giu.e Cattallano	1510.
Conventuali	V. Re. Finanze	1523. 1527.
Chivasso		
Cruciferi	V. Re. Finanze	1533.
Carmelitani	Retrovend.a per Definitorio de' PP. Carmelitani Scalzi al Teologo D.	
	Giulio Pineo	1535.
Craveris	Quitta del Conte Giò Ang.o Craveris di Peffinetto al Teologo	
	Antonino Leone	1537.
Castelli	V. Lemeffier	1567.
Cargnino	Quitta delle Lucia Cerato, e Giovanna Maria Madre, e figlia Cargnino	
Cerato	alli Franco Anto, Giò Pietro, e D. Maurino fratelli Cargnino	1581.
Caveglia	V. Garino	1588.
Crema	V. Valle Lemellina	1591.
Carità	V. Pevosa	1597.
Confraria		
Castelli	V. Brunetto	1598 v.o
Carbone		
Copper	Quitta delli Giu.e, ed Ottavia Blan Giugali Copper a Vincenzo Brun,	
	ed altre a quelli dalli Bernardino, e Gioach.o fratelli d'Agliani, Donato	
	Treves, Tom.o Alemano, e Rdg.ne di neg.o Brun	1609.
Cajolo	Quitta delli Giu.e Lor.o Teppa, e Clara Mangiavi di Ved.a Teppa alli Teologo D. Pietro, e	
Chiabodo	Giu.e Cajolo, altre a quelli dalli Nicolao Fetti, Bernard.no Tessillo, Anto Bottero, e Giò	
	Anto Cajolo, ed impiego per d.i Teppa per detto D. Giacco Chiabodo	1611 v.o

Lib. I. 1798

Castelli	Dote d'Anna Ma. Castelli Sposa di Matteo Varetto	@1631.
Cossano	Dote di Clara Ma. Gertoso Moglie d'Andrea Cossano	1632. v.o
Calcina	Permuta tra Gio. Ang.o Mellano Calcina, e Barmeo Canonico	1635.
Canonico		
Ceppi	V. Brero	1650.
Chiarbonelli	V. Mora	1653.
Castagno	Dote di Rosa Pavacca Moglie di Gius.e Castagno, quitta de med.mi à Paolo Pavacca, e d'impiego presso Gio. Franco Scotto	1683. v.o
Carretti	V. Martinengo	1689.
S.ta Croce	V. Roasenda	1711.
Ceretto	Dote di Gioanna Ma. Maddalena Ceretto Moglie di Gius.e Musso	1715.
Chinet	Dote d'Enrichetta Chinet Sposa di Pietro Podio	1720. v.o
Castagneris	Vendita del Chir.o Ant.o Castagneris à Gius.e Chiampi	1722.
Chiampi		
Conrotto	V. S. Luigi	1750.
Certosa	Compra del Notajo Pietro Giuseppe Chiera dalla Reale Certosa di Colegno	1801.
Colegno		
Chiera		
Caligaris	V. Bovero	1807.
Cacherano	V. Mejnier	1807. dupl.
Craveri	Dote della Damig.a Agata Lucia Donalisio Moglie dell'Avv.o Michele Ant.o Craveri	1905.
Colegno	Sottomiss.e di Gio. B.a Camandona alla Com.ta di Colegno	1913.
Camandona		
Canera	Vendita del Conte Ignazio Canera à Carlo Macari, e Mich.e Lanfranchi	1915. 1915. v.o
Campagna	Aggiud.ne à Nicolao Gaj in odio delli Teresa, e Felice Madre, e figlie Campagna	1923.
Caramagna	V. R.o Economato	1951.
Canzani	V. R.o Economato	1962. v.o
Camilla	V. Scarselli	1981. 1983. v.o
Costa	Testamento di Gio. Francesco Costa	1999.
Carosso	V. Olmo	2009.
Casana	V. Mussino	2015.
Casalegno	Convenzione tra Virginia Corte già Ved.a Casalegno nata Castellario, ed Andrea Casalegno	2016. v.o
Corte		
Castellario		
Chiotti	Quitta della Rag.ne di neg.o Giu.e Chiotti, e C.a ad Andrea Salvaj	2024. v.o
Carrone	V. Salmatoris	2051.
Cajssotti	Quitta del Conte Carlo Cajssotti alla Cont.a Virginia nata sua Consorte	2065.

Lib. 7.

Calcina	V. Ocelli	@2069.
Cassio	V. Arazzi	2077.
Cane	V. Solaro	2089.
Cantoni	Procura del Conte Antõ Cantoni di Faenza in Giò Bª suo fratello	2093.
— Cimossa	Presentaz. Testam.º di Giusᵉ Barmõ Cimossa	2100 r.º
Cottalorda	V. Bono	2107.
Chiera	Quittã della Contª Teresa Chiera nata Capuccino al Comõ del Conte	
Capuccino	Giusᵉ Chiera	2129.
Capello	V. Solaro	2185.
Cacherano	Procura del Conte Ercole Cacherano d'Osasco Malabaila nel Conte Enrico	
	suo figlio	2188.
Carità	Divisione tra lo Spedale di Carità, e quello di S. Giò	2193.
	Censo di dº Spedale di Carità all'Abate Lorenzo Nicola Lomassi, ed	2200 r.º
	altro à D. Giò Bª Gosso	2203.
Constantino	Dote di Maria Jolanda Constantino Moglie di Giò Franco Costantino	2205.
— Calcagno	Presentazione Testamento di Gaetano Calcagno	2207.
Charbonel	V. Malta	2209.
Corderi	V. Saluzzo	2247.
Chariod		
Coardi	Quittã dell'Opera delle Rosine detta di S. Giò di Dio al Conte D. Paolo	
	Giusᵉ Coardi di Carpenetto	2259.
Cirlot	Procura di Giò Salomon Cirlot in Giò Giusᵉ Onorato Attanoux	2263.
Capocci	V. Ferreri	2267.
Cottolengo	V. Saluzzo	2287.
Cignolo	V. Brero Bonaglia	2307.
Cumino	Compra di Domco Cumino da Andrea Vietto	2307 r.º
Chiambretto	V. Dalmasso	2308 r.º
Chiapella	V. Ruscazio	2317 r.º
Canalis	V. Alfieri	2348.
Catto	Obligo di Giò Bª Rovero à Giacõ Catto Lib. 12. 1798.	963.

Lib. 8.

Chiapusso	Quitt.a delli Giur.ri Sancrazio Droetti, e Mon.a Giur.e Leffona all, ered.tà del fù Avv.to Carlo Chiapusso	Cal.4.
Chiantor	Dote d'Ang.a Ma. Chiantor Moglie di Giò. Michele Chiantor	6.
Colletti	Convenzione tra Giacinta Vernoni V.ed.a Colletti, e li Teologo D. Giu.ppe ed Giuà.ni Mar.ia fratelli Colletti	22.
Calosso	V. Gavola, V. Romano	45. Cl.
Cugno	Vendita di Giacomo Cugno a Seb.no Rosa	89.
Calvi	Transa.t. tra Teresa Calvi, ed Agostino Zaccone	61.
Cottolengo	V. Borbonese	79.
Carmagnola	Dote di Benedetta Carmagnola Sposa di Domenico Arola	81.
Cavezzini	Quitta del Conto dell'Avvo Gerolamo Cavezzini all'Archi.o Giu.e Darma, e deffonto giusto il Cattieve Giò. Andrea Fiorio	99.
Cravero	Obligo di Giu.e Cravero verso Giu.e Rolando	103.
Cauda	V. Leone	105.
Cattaneo	Testamento di Rosa Cattaneo nata Golè	110. v.o
Carità	Nota di Quitta per la Capella di M.a Vergine delle Grazie d'Orbassano allo Spedale di Carità	115.
Chiabrano	V. Servetto	117.
Camosso	Vendita Mobili della fù Anna Catt.a Camosso	143.
Caselle	Sottomiss.e di Spirito Chiabotto Cattore di Caselle	147.
Chiabotto		
Camino	Procura di Bonaventura Camino in Paolo Emilio Castelli	153.
Castelli		
Crasino	V. Borghese	155.
Castagno	Vendita di Giac.o, e M.a Sacchi.e Giugali Giletto a Sr.o Castagno	165.
Cavallero	V. Bogetto	167. 174. 177.
Cotta	Vendita Mobili delli fuvono Bernardo, e Dom.co Sadre, e figlio Cotta	185.
Casana	Quitta delli Michele, e Stefano fratelli Grosso a Maria M.a Casana nata Oddonino	213.
Clerico	Vendita di Giu.e Rolando a Barn.o Clerico	223.

Lib. 8.

Cruciferi	V. R.e Finanze	@225.
Cibrario	Procura di Monaca, ed Amedeo Cibrario Rochiat nelli Carlo Ogliani, e Ludovico Barberis	229. 229. r.o
Chabrand	V. Giacosa	231.
Cravini	Quitta delli Gaudenzio, e Gaetano Padre, e figlio Vittore al Medico Domenico Cravini	233.
Chiri	V. Battaglio	242.
Canera	V. Bianco	243.
Cajrola	Compra di Carlo Raspi da Stefano Cajrola	266.
Carità	V. S. Paolo	271.
Costa	Vendita di Benedetto Costa a Gio Lucco	294. r.o
Canova	Acquisto di Giu.e Canova da Giac.o Comba	318. r.o
Comba		
Cantone	Acquisto di Giu.e Ant.o Cantone da Giu.e Ant.o Piola	381.
Cometti	V. Ambrogio	327.
Cresto	V. Bastia	341.
Cagnasso	V. Piatto	343.
Calosso		
Chetto	V. Arminiero	357.
Colombo	Retrocess.e delli Secondo Golzio, e Stefano Colombo ad Anna Orsola	
Corviale	Corviale Ved.a Negro	361.
Caglieri	Obligo delli Chir.o Pietro, e Gioanna Ferrerati Giugali Callieri verso Gio Ant.o Richiardi	369. r.o
Canova	Cessione di Dionigio Guelpa a Carlo Canova	407.
Capello	Presentaz.e Testam.o delli Conte Ignazio, e Contessa Cristina Gentile Giugali Capello di S. Franco	409.
Consul	V. Alfassio	409. r.o
Caviglione	Testamento di Barm.eo Caviglione	411. r.o
Coppa	Riscatto del March.e Vittorio Amedeo Seyssel d'Ajx da Gioach.o Coppa	415.
Castellino	Vendita del Conc.o delli Giulio, e D. Gio B.a Castellino a D. Barm.eo Demina, ed impiego presso Stefano Giu.e Fenoglio per Rosa Teresa Margaria Ved.a Castellino	416.
Ceresa	V. Grandi	433.
Cottolengo	V. Saluzzo	441. r.o
Capello	V. Adami	449.
Canera	Quitta del Conte Ign.o Canera di Salasco al Cav.e D. Bened.o Piossasco	453.
Cantone	V. Trivero	482.
Cordero	V. Gallo	491.
Castellino	V. Bajetto	521.

Lib. 8. 1798

Consolata	Investitura de' Monaci Cistercienti della Consolata al Conte Carlo	
Cistercienci	Salmatoris di Lequio	@490.
Caramagna	V. S. Martino	509.
Coppa		
Canis	Quittã delle Marianna Rovere, Angela Cressi, Brigida Caldera, e	
Cressi	Marianna Buonbart sorelle Canis à Paola Marg.ta Clerico Ved.a de	
Caldera	Laugier ed Altra à quelle da Gius.e Oliva per la Massa de' Cred.ri	
Clerico	Biglia	525.
Cavalleri	V. Villanis Valperga	535.
Costantino	V. Battagliotto	547.
Camoletto	Vendita di Franco Camoletto al Seg.ro Vittorio Pozzi	557.
— Chiabrand	Testam.o di Paolina Luserna di Campiglione già Ved.a Chiabrand nata Tron	561.
— Canavese	Testamento di Susanna Soffietti nata Canavese	563.
Corte	Vendita delli Conte Gius.e, e Caval.i Giacinto, e Giò B.a fratelli Corte à Giò	
	Batta L'Espinasse	603.
Cajssotti	V. Solaro	621.
Crova	Dote della Novizia in S.ta Croce Luisa Crova di Vaglio	623.
Clava	Quittã di Marco Mojse Clava alli March.e Camillo Taffino d'Acceglio,	
	e Comend.re D. Giò Ag.no Bottasso	~~628 r.o~~ 632 r.o
Coardi	Vendita delli Conte D. Paolo Gius.e, e Barone Carlo Cesare S. Giorgio —	
	Del Carretto Padre, e figlio Coardi di Carpenetto à Giò Pietro Gerbore	635.
Catti	Quittã del Chir.o Giò Benedetto Catti allo Speciale Lud.co Deagostinis	639.
Careggio	V. Guerrino	645.
Canaperia	V. Viganego	657.
— Calleri	Codicillo, e Presentaz.e Testam.o di Vincenzo Calleri	677. 685 r.o
Carità	Censo dello Spedale di Carità à Maria Catta Calleri	687.
Calleri		
Crosato	Cessione di Giò Domco Crosato à Giò Marinone	709 r.o
Cruz	V. Allemand	715.
Chiocca	V. Benzo	727.
Cravero	Quittã di Matteo Cravero per l'eredità Nizia à Franco Quenda, ed	728.
Coenda	altre à d.a eredità dalli Vittoria Nizia, ed Eligio Nizia	734.
Clerico	Compra del Comiss.o Gius.e Felice Clerico dall'Archit.o Gaetano Morelli	730.
Colla	Vendita degli Archit.o Desiderio, e Gabriele Padre, e figlio Colla à Teresa	
	Garretti nata Gagliardi	735.
Cajre	Procura delli Pietro, e Giò Luigi fratelli Cajre in Giò B.a Arnaud	737.
Ceruti	V. Ardizzone	835. 836.
Cassano	Dote di Vittoria Felicita Virano Sposa del Noz Luigi Cassano	849.
Curione	V. Bosizo Bolgiè	857.

Coppa	Quittã degli Avvo Giò Giusᵉ, e Mª Maddalena Mellano Giugali Coppa à Pietro Maria Fabre	@911.
Ceruto, Cima		
Cantello	V. S. Giusto	917.
Cordero		
Chiaramonte		
Cesia	Procura di Giò Cesia in D. Tomaso Fiorani	937.
Candelone	Rinoncia delli Michᵉ, Antõ, e Giusᵉ fratelli Candelone, alli Giusᵉ Antõ, Franco, ed altri fratelli Candelone	964.
Cerato	Quittã di Vincenzo Pizzetti à Franco Cerato	965.
— Caudano	Testamento di Maria Bertetto già Vedª Caudano nata Bonaudo	971.
Castagna	Mutuo di Marianna Castagna al Maggiore Severino Capello suo figlio	973.
Capello		
Casacca	Quittã delli Giò Bª, e Tomaso Padre, e figlio Casacca ad Angelo Casalis	974.
Casalis		
Capello	Acquisto dell'Avvo Giò Bª Capello da Michele Grosso	985.
Cumino	Quittã del Conte Luigi Melina ad Antõ Cumino	995.
Curriero	V. Bono	1039. rº
Cagnasso	V. Mejnier	1061.
Clerico	V. Valperga Villa	1071.
Curti	V. Torino	1081. rº
Cavalchini	Procura del Comendᵗᵉ Barone Fra Giò Bª Guidobono Cavalchini Garofoli nel Comendᵗᵉ Benvenuti, e Balio Francone	1091. 1581.
Ceruti	V. Martano	1115.
Cortese	Vendita di Giorgio Cortese à Lorenzo Gillardi	1130.
Costa	Dote della Damigª Elisabetta Gola Sposa di Giò Bª Costa, e Vendita del Cavalᵉ Carlo Gola à dº Costa, e Procura di questo in Antõ Pionzo	1132. 1564. rº
— Ciajolo	Testamento di Giuseppe Ciajolo	1165.
Calzone	Cessione di Carlo Giusᵉ Calzone à Domenico Cima	1171.
Costa	V. Amico	1181.
Conventuali	V. Rᵉ Finanze	1187. 1193.
Chivasso		
Casana	Acquisto di Marta Casana nata Oddonino da Giò Cossato, e Quittã à questo da Gioachino Pelleri	1195.
Cossato		
Cottolengo	V. Brachetti	1219.
Cresto	Quittã delli Luigi Tessiori, e Barmeo Poli al Noz Giò Bª Cresto	1231.
Cuchi	V. Salussoglia	1236. rº
Coccrea	V. Bolmida	1241.
Cerro	Permuta tra Cattã Vacca, e Guglielmo Madre, e fº Cerro, e Giusᵉ Taraglio	1243.

Lib. 8. 1798

Cavalli	V. Vignati	@1249.
Ceruti	Quitta dell'Avvo Lud.co Ceruti al Canco D. Lud.co Invernizio	1259.
Craveri	V. Gonella Gardetto	1273.
Catti	Acquisto d'Ang.a M.a Mellano Ved.a Romano dal Noz Felice Catti	1280.
Capellaro	Obligo di Lorenzo Capellaro verso Gius.e suo fratello	1289.
Cravotti	Quitta delli Stanislao, e Gioanna Batta fratello, e sorella Mingotti all'Att.o Carlo Lorenzo Cravotti	1297.
Chiabotto	Acquisto d'Angelo Chiabotto da Gius.e Pellengo	1303.
Cortese	Convenzione tra Giorgio Cortese, e Gius.e Lovera	1306.
Canonero	Vendita di Marco Anto Canonero à Bernardo Perelli	1307.
Cimossa	Quitta dell'Opera pia Cimossa agli Avvi Gerolamo, e Domco fratelli	
Cravosio	Cravosio, e Censo del Conte Luigi Giacinto Ceva Nucetto à d.a Operapia	1307. r.o
Ceva		
Capello	V. Torrini	1316. r.o
Cassotti	V. Marchiò	1319.
Colla	Dismissione di Carlo Colla alli Pietro, e Giaco fratelli Giacobino	1321. r.o
Capra	Vendita di D. Carlo Corsini à Gius.e Capra	1327.
Corsini		
Clerico	Quitta delli Giaco, e Domca Goffi Giugali Clerico à Giò Goffi	1329.
Ceruti	Vendita del Conco del Medico Carlo Ceruti alli Domco, Matteo, ed altri	
Cora	fratelli Cora, e quitta à d.o Conco dal Banch.e Carlo Amedeo Grisi	1341.
Clemente	V. Bruni	1356.
Cubito	Quitta di Domco Cubito al Tesor.e Giò Andrea Fiorio	1357. r.o
Chiaves	Vendita di Marianna Panuzio Ved.a Chiaves agli Anto, e Mich.e Martini	1389.
Cravosio	V. Burlotti, S. Martino	1429.
Camosso	V. Usteri	1433.
— Calcagno	Presenta v.e Testam.o di Filiberto Calcagno	1439.
Corte	V. Barengo Vendita	1441. r.o
Coha	Acquisto di Felice Vacca da Carlo Coha	1442.
Castellar	Quitta del Medico Ottavio Felice Castellar à Giò B.a Prat	1460.
Chieri	Retrovend.a dell'Ospizio de' Poveri di Chieri al March.e D. Vittorio	
	Oreglia di Novello, e Quitta à d.o Ospizio dal Cav.e Filippo Bozzolino	1463.
S.ta Chiara	Quitta delle MM. di S.ta Chiara di Chivasso al Noz Gius.e Lupo, ed	
Chivasso	altra à quelle dalle MM. Canonichesse di S. Barmeo dell'Olivella	1469. 1471.
Cacherano	Da v.e in paga della primog.a Cacherano al Conte Giò B.a Cacherano	1477.
Capello	V. Solaro	1509.
Catti	V. Ametis	1519. r.o
Carità	V. Borgo d'Ale	1536.
Crittino		

Lib. 8.

Cozio	V. Giavole	@1538 r.°
Carità	V. Robilant	1542.
Cortemiglia Concezione	Vendita della Confrat.ª della SS.ma Trinità, e dei Disciplinanti della Concezione di Cortemiglia alli Giò Rocca, Domco Mollea, e Giaco Bertone	1543 r.°
Ceva	V. Savigliano	1546 r.°
Cervo	V. Rocca de' Baldi	1548 r.°
Carmagnola Cocco	Deliberamenti per Teresa Franchino nata Carmagnola alli Domenico Ajrola, ed Anto Cocco	1572 r.° 1574 r.°
Coppa Cha	V. Degregori	1587.
Cattochio	Liberazione dell' Opera pia Cattochio alli Noz Giusᵉ Anto, Noz Giò Domco, e Vincenzo fratelli Tessore	1601.
— Cavalleris	Presentaz.ᵉ Testam.ᵒ della Cont.ª Gioanna M.ª Cavalleris nata Durando	1609.
Caramelli	Rinoncia di Pietro Caramelli à Giaco Anto suo fratello	1622.
— Catoccio	Testamento di Maria Maddalena Garello Ved.ª Cattoccio detto Massocco	1623 r.°
Cauda	Vendita di Marg.ta Franco nata Sachetto à Matteo Cauda	1625.
Caretta	Compra di Lorenzo Dosio da Giacomo Caretta	1631.
Conta	V. Barberis	1633.
Cacherano	Quitta delli Conti Ercole, ed Enrico Padre, e figlio Cacherano Osasco alli Cugini Gerleri, e Giò Michele Brignone	1639.
— Cavalleri	Presentaz.ᵉ Codicillo di Catta Cavalleri Ved.ª Franchino	1663.
Converso	V. De Gallis	1665.
— Colletto	Testamento di Giò Domco Colletto	1666 r.°
Cavoretto Cacherano Crivelli	Censo della March.ª Eleonora Cavoretto nata Cacherano Crivelli Scarampi Provana di Loazzolo al Conte Carlo Gerolamo Balbiano	1667 r.°
Cagnoli	Vendita di Carlo Cagnoli al Noz Giò B.ª Villa	1669.
Carità Chieri Curbis	Quitta dell' Ospizio di Carità di Chieri alli Conte Giò Giaco, e Cavalieri Luigi, ed altri fratelli Curbis di S.ᵗ Michele	1677.
S.ta Chiara Conventuali	Riscatto del Collegio delle Provincie dalle MM. di S.ta Chiara, altro di queste dalli Padri Minori Conventuali, e Quitta alle med.me da Teresa Silvano	1688 r.°
Campana	Quitta delli Chir.° Ang.° e Giusᵉ fratelli Forno à Felice Campana	1706.
Camosso	V. Garesio	1709 r.°
Curbis	Divisione tra li Conte D. Giò Giaco, e Cavalieri Luigi Eustachio, Casimiro, e Nicolò fratelli Curbis di S.ᵗ Michele	1721.
Caramagna	Procura d' Anto Caramagna in Seb.no suo fratello	1749.

Lib. 8. 1798

Chauletti	V. Barolo	@1750. r.°
Cossato	Vendita di Pietro Cossato à Giò B.ª Muti	1773.
Corno	V. Menzio	1778. 1780.
Colomberi	Quittã del Conte Giu.e Ag.no Martina di Cornegliano all'Avvo Barmeo Colomberi	1801.
Cedrino	V. Molineri	1807. r.°
Chiesa	V. Facta	1825.
Costa	Cessione di Maria Costa nata Papurello ad Andrea Costa	1826.
Costa	Procura di Giò Costa in Giu.e Gaj	1829. r.°
Cumino	Compra di Domco Cumino dalli Martino, e Giu.e Padre, e figlio Ferrero	1833.
— Chiarovano	Testamento d'Antonio Chiarovano Minalono	1838.
Cottino	Dazione in paga di Gaetano Giardino à Tadeo Cottino	1839.
Cottolengo	Quittã delli Giacinto, ed Anna M.ª Reta Giugali Cottolengo à Giò Anto Cottolengo	1841.
Calcina	V. Piatti	1843.
Cortese	Vendita di Giò Longo à Giorgio Cortese	1849.
Clemente	Quittã delli Giò B.ª, ed Anna M.ª Riva Giugali Clemente à Domco Riva	1852.
— Cantone	Testamento di Franca Cantone Ved.ª Garino	1858.
Conrado	Dote di Domca Conrado Moglie di Carlo Menietto	1861.
Castagno	Compra di Battã Castagno da Amedeo Patio	1865.
Cossato	V. Defanti	1881.
Castellani	Procura del Conte D. Luigi Castellani Tettoni nel Canonico D. Gaetano suo fratello	1883.
Colla	Cessione di Marg.ta Vaschetti nata Fiore all'Archit.o Desiderio Colla	1890.
Cravero	V. Nizia	1899.
Capellaro Colla	Dote di Teresa Colla Moglie di Lorenzo Capellaro	1901.
Carità	Quittã dello Spedale di Carità alla Rag.ne di neg.o Giu.e Tron, e C.ª	1973.
	Retrovend.ª di d.o Spedale al Not. Giu.e Anto Gastaldi	1974. r.°
	Censo di d.o Spedale à Matteo Giu.e Vincenzo Bertini	1976.
Canale	Quittã d'Elisabetta Canale nata Ulrico à Vittorio Torelli	1982.
Cherpo	Convenzione tra Giu.e M.ª Cherpo, e Giu.e Baldassar Marucco	1997.
Cibrario	Vendita di Martino Cibrario à Giu.e Cibrario	1999.
Carlevati	Permuta tra Mich.e Ang.o Carlevati, e Luigi, e Rosalia Durando Giug.li Ferrero	2001.
Cantone	Testamento d'Ang.ª Maria Cantone Ved.ª Demichelis	2005.
Cottolengo	V. Bisie	2011.
Ceppi	Vendita di Gioachino Amatis à Lorenzo Ceppi, e dip.to à Giu.e Dubois	2021. 2025.
Castelazzi	Vendita del Conco del Not. Giu.e Anto Castelazzi all'Avvo Pompeo Garaniga, e Quittã à d.o Conco dall'Avvo Giò Maria Gatti	2033.

Cane	Vendita dell'Illust.re Filippo Fumeo al Conte Paolo Modesto Cane d'Ussolo, Servitus stag.ni, ed il Conte D. Gaspare Gaetano d'Hallot des-	
	Hayes, ed altra stagnetto, ed il Caval.re D. Maurizio Solere di Solere	2088.
Cisa	Convenzione tra il March.e Ant.o Fortunato, li Caval.i Alessandro, e	
	Tomaso fratelli Cisa Asinari di Grizzi	2065.
Casati	V. Urani	2101.
Carmelitane	Vendita delli Giur.i, e Battheo Cugini Ferrero alle MM. Carmelitane di	
	Moncalieri	2107.
Carmelitani	Procura del Definitorio Provinciale de Carmelitani Scalzi nel Padre	
	Alessandro Demattei di S. Giuseppe	2108.
Carmagnola	Quitta dello Spedale di S. Lorenzo di Carmagnola ad Anna M.a Marini	
	vedova Patterotti, ed altra a d.o Spedale dalla eredità d'Ang.e Domino	2118.
— Campana Capello	Presentazione Testamento di Clara Campana vedova Capello	2122-v.o
Costa	Cessione di Franc.o Costa a Filippo Costa	2127.
Chiapusso	Quitta delli Conte Silvestro, D. Brunone, ed altri fratelli Masc. alla eredità	
	del fu Avv.o Carlo Chiapusso	2149.
Cattaneo	Retrocess.e del Retrimle Giò Pietro Giusto a Giur.e Cattaneo	2151.
Cassino	Transig.ne tra il Conte Giur.e Ant.o Cassino di Rivoli, e Capitano Carlo Cassino	2153.
Colletti	V. Rottaggi	2157.
Ceresa	Quitta di Giò Ant.o Rolando al Cavag.e Vincenzo Ceresa	2163.
Capriolo	Vendita di Pietro Capriolo a Giur.e Blandino	2167.
Camagna	Dote di Maria Domia Camagna Moglie di Giur.e Faustolino	2198.
Carpignano	Dote di Maria Teresa Natale Moglie di Giacinto Carpignano	2204.
Cappa	V. Maffej	2211.
Cajoli	Dote di Lucia Gadrino Moglie di Giur.e Cajoli	2213-v.o
Calvetti	Cessione d'Antonio Calvetti a Claudio suo fratello	2239.
Clerico	Dote di Catta Ferrero Sposa di Luigi Clerico	2253-v.o
Collino	Retrovend.a delli Filippo, ed Avv.o Luigi Collino a Cesare Mastrazzo	2266.
Cottolengo	Cessione di Federico Stoppani a Giovenale Cottolengo	2267.
Collo	Vendita di Giò Garrone a Giur.e Collo	2268.
Capello	V. Bejlis	2271.
S.ta Clara	Vendita delle MM. di S.ta Clara alli Giur.i, e Vittorio fratelli Berra	2273.
Camosso		
Concordia	V. Tegghillo	2275.
Canis		
Cattarelli	V. Juva	2291.
Curione	V. Borla	2296.
Chiabrera	Procura del Conte Costantino Chiabrera in Claudio Lanieri	2319-v.o

Lib. 8. 1798

Courintho.	V. Asinari Souza Lib. 12. 1798.	@167.
Cinsano	V. Bardi Lib. 12. 1798.	964.
— Carnino	Testam.o di Cattarina Borello Ved.a Carnino	2133.
Cerretto	Inventaro del fu Gio. B.a Cerretto	2013.
Casalasco	V. Quaranta Lib. 7. 1800.	406. r.o
Coucorda	Compra di B.mio Coucorda dal Medico Carlo M.a Dallea con Permuta tra medesimi	157.

Lib. 9.

S.ta Chiara	Vendita delle MM. di S.ta Chiara alli Giust.e, e Vitt.o fratelli Berta	@p.ma
Cavallero	Vendita delli Batta, Guglielmo, Lor.o, e Franco Padre, e figli Cavallero a Marg.ta Magneja Ved.a Berrone	21.
Croce	Vendita di Gabriele Croce a Pietro Croce	23.
Chianea	Quitta del Conco di Claudio Chianea alli Lorenzo, e Franco fratelli Bert, ed altra di Vittorio Chianea a d.o Conco	23.
Cordara	V. Tornielli	31.
Carbone	V. Berutti Bodojra	45.
— Croiset	Testamento, e Codicillo di Claudio Croiset	65. 66.
Cigliero Comba	Quitta dell'Opera pia di Giorgio Cigliero al Not. Gio. B.a Comba	77.
Camerano	V. Fantaguzzi	83.
Carità	Deliberam.o per lo Spedale di Carità al Conte Luigi Radicati	95.
	Ordinato di detto Spedale	97. r.o
Careggio	Dote d'Ang.a Careggio Moglie di Giaco Gallarati	115.
Cacherano	Transay.e tra li Conte Gio. B.a Evasio, e Caval.i Abate Giust.e, Luigi, Franco, e Felice fratelli Cacherano di Bricherasio	121.
Capra	Quitta dell'Avvo D. Stefano Gandolfi ad Anto Eustachio Capra	125.
Camerano	Vendita dell'Archit.o Giust.e Ottino a Franco Domco Camerano	139.
Campra	V. Milone	141.
Cortese	Vendita di Giorgio Cortese a Gio. Anto Richiardi	142.

Lib. 9.

Capuccino	V. Bracco	@147.
Cortese	Procura di Giusᵉ Roasenda in Giorgio Cortese suo Marito	151.
Cocco	Procura di Maria Gherlone in Antᵒ Coco	162.
Carità		
Camossi	V. Moncalvo	167.
Conti		
Canestro	V. Quirico	186.
Castellani	Procura di Luigi Castellani in Giò Darviù	187.
Cattaneo	Quittā di Giusᵉ Cattaneo all'Avvᵒ Carlo Scarselli	191. r.º
Carcerati	V. Misericordia	192.
Chiotti	Cessione delli Costantino, e Gioanna Tonengo Giugali Chiotti à Giò Oddone, e quittā à quelli da Teresa Michiot nata Brousset	205.
Cugnolo	Quittā delle Lucia Gianti Vedᵃ Cugnolo, e Margᵗᵃ Molineri nata Cugnolo al Noz Francesco Delfino	221.
Cugnolo	V. Andreoni	225.
Conta	V. Arditi	231.
Campana	Procura del Banchᵉ Felice Campana in Felice Grimaldi	239.
Collo	Acquisto di Giusᵉ Collo da Giò Garrone	245.
— Capra	Testamento di Giacinto Capra	247. r.º
Cassinis	V. Fagiani	255.
Costa	V. Busca	277. 1593.
Carignani	Quittā del Cavalᵉ Giusᵉ Carignani à Giò Antᵒ Trivelli	298.
Conte	Procura di Carlo Conte Pogliotti in Giò Bᵃ Mo	301.
Cavezzini	Quittā del Conᵒ del Dʳ Gerolamo Cavezzini all'Architᵒ Giusᵉ Dama, ed altra à dᵒ Conᵒ dalli Paolo, e Carlo fratelli Trevisio	303.
Cicognara	Procura delli Leopoldo, e Massimiliana Cislago Giugali Cicognara in Carlo Cerroni	315.
Cislago		
Cerroni		
Cumino	Riglievo di Domᵒ Cumino alli Carlo Cortese, Agostino Grogno, Lorenzo Osella, e Michele Richetto	331.
Cortese		
Cajrasco	Compra di Giò Bᵃ Cajrasco da Pietro Donadio	343.
Conti	Dote di Barbara Maria Conti Sposa d'Antonio Longo	347.
Castagneri	V. Bardi	349.
Copperi	Retrovendᵃ di Cristofaro Copperi al Noz Bonaventura Genina	353.
Chiaudano	Dote di Cattā Fissor Moglie di Giusᵉ Chiaudano	367.
Campana	V. Arnaud	377.
Capuccino	Pensione d'Amedeo Dematteis alli Giò Antᵒ, e Gioanna Antonia Billia Giugali Capuccino, e Vendᵃ di qᵗᵒ all'Avvᵒ Filippo Roggeri	383. r.º 384.
— Catti	Presentazione Testamento del Notajo Felice Catti	387.

Lib. G. 1798

— Coppo	Testamento di Giò Domenico Coppo	@ 391 r.º
Casanova	Dote di Felicita Casanova Sposa dell'Avvo Filiberto Rasetti	393.
Corna	Dote di Cattarina Corna Sposa di Giusᵉ Mozzone	396.
Caudana	Vendita di Giuseppe Villa à Franco Caudana	412 r.º
Cagnone	Censo di Luigi Cagnone alli Carlo, e Felice fratelli Degrandi	436.
Carmine	V. Annone	458.
Carità	V. Alessandria	464
Callerio		
Calciati	V. Albonese	465 r.º
Chiotti		
Colombi		
Castelspina	Vendita della Compª del Rosario, e Confratª dell'Annonciata di Castelspina à Giò Mª Buzza, Bernardino Prato, Andrea Malvicino, Gerardo, e Gerolamo Malvicino, e Cristofaro Marello	469 r.º 471.
Carnevale	V. Rosasco	468.
Caselle	Acquisto di Giò Antº Caselle da Gaspare suo fratello	489 r.º
— Coucorda	Apertura Testamº del Banchᵉ Barmeo Coucorda	509.
Calandra	Quittã del Conte Franco Ponte di Lombriasco alli Stefano, Claudio, ed altri Cugini Calandra	515.
— Calvo	Apertura Testamº del fu Medico Carlo Calvo	521.
Casalasco	Vendita di Gaspare Casalasco alli Giusᵉ Antº, e Maria Ghibaudo Giugali Ferrero	527.
Covvino	Convenzione tra Luigi Tousel, Giusᵉ Viale, e Giusᵉ Covvino	527 r.º
Cortese	V. Basso	531.
Chiofre	Quittã di Luigi Filippo Chiofre à Domca sua sorella, e Dote di qª	
Colombato	Moglie di Giusᵉ Colombato	532 r.º 534.
Coello	Permuta tra Giò Domco Coello, e Matteo Vincº Chiapusio	535 r.º
Chiapusio		
Ceresa	Quittã del Cauvidº Vincenzo Ceresa à Sebᵐᵒ Vigada	663.
Crespi	Vendita di Giusᵉ Antº Crespi à Giusᵉ Antº Peretti	669.
Cattaneo	V. Birago	706.
Cullati	Quittã di Cattã Cullati nata Rastelli al Cauvidº Carlo Giusᵉ Isnardi, ed altra à quella da Gioachino Cullati suo figlio	711.
Cumino	V. Berta	715 r.º
Chiastelletto	V. Valperga	723.
Carità	Deliberamento per lo Spedale di Carità à Carlo Bellardo	739.
Carità	V. Spirito Santo	741 r.º
Caretta	V. Boero	751.
— Ceruti	Presentaᵗᵉ Testamº dell'Avvo Carlo Antº Ceruti	762 r.º

Lib. 9.

Chenis	V. Bonaverio	@781 r.°
Crosa	V. Balmassa	782 r.°
Calvetti		
Constantino	Quitta di Giò Domco Mosso à D. Giusᵉ Domco Constantino	789.
Cossato	V. Teppati Truchi	808 r.°
Carrone		
Carmelitani	V. Palmatoris	813.
Carmelitane		
Capello	V. Bussone	819.
Carisio		
Cajano	V. Rolando	819.
Chiambonelli	V. Bonino	834.
Capra	V. Montaldi	845.
Closio	V. Amatis	847.
Corte	Emancipazione di Gaetano Corte dà Franco suo Padre	858.
Carlino	Acquisto del Notajo Pietro Carlino dà Giusᵉ Cortese	860 r.°
Cortese		
Cerrato	V. Varrone	864.
Comino	Retrovendᵃ di Giò Bᵃ Comino al Misurᵉ Giò Antᵒ Rubotto	871.
Couvert	Cessione di Dorotea Couvert Vedᵃ Amerj à Colombano Couvert	877.
Cravanzola	Vendita delli Giò e Giacinta Baracco Giugˡⁱ Cravanzola ad Antonio Cravanzola	881.
Chiapusso	V. Bricher Bruno	889.
Cornagliotto	V. Boggiato	891.
Capuccino	Vendita di Giò Antᵒ Capuccino alla Damigᵃ Cristina Devincenti	895.
Carletti	Cessione à Giò Carletti dalli Giusᵉ Tinetti, Ragᵒⁿᵉ di negᵒ Viale, e Nota,	
Colomba	Franco Miroglio, Giaco Clagnero, Giò Bᵃ Garza, Carlo Colomba, D. Luigi, e Giò Martino Tellier, e Giusᵉ Rolando	906.
Clara		
Cane	V. Rᵉ Finanze, Domenicani	943.
Corino		
Costantino		
Clerico	V. Felletto	949.
Cocco		
Ceruti	Compra dell' Audʳᵉ Carlo Emanuel Ceruti dà Giò Bᵃ Nota	959.
Carità	V. Raconiggi	961.
Capello	Censo del Conte Carlo Giusᵉ Luigi Destefanis Valfrè di Celle à D. Giò Agostino Capello	967.
Casamaveri	V. Musso	968 r.°

Lib. G. 1798

Colla	Testamento di Cristina Turco nata Colla	@977.
Cagliano	Retrovend.a di Giu.e Franco Cagliano alli Ferdinando, e Giacinto fratelli Goffi, e Cento à quello da Gio B.a Belli	979. 981.
Chiabrera	Transazione tra li Conte Costantino, e Cavalieri Scipione, Secondo Enrico, Carlo Luigi, e Franco Zio, e Nipoti Chiabrera	983.
Calegari	V. Varzi	995.
Comba	Cessione di Carlo Comba à Gio suo fratello	1044.
Cima	V. Piossasco	1058. r.o
Cornale	V. Bigli	1067.
Chiariglione	Quitta degli Anto, e Maria Tempo Giugali Tempo al Misur.e Carlo Chiariglione	1069.
Cariatore	Cessione del Ch.o Gio Lor.o Cariatore al Noz Carlo Cariatore	1070. r.o
Crotto	Dote di Maria Franca Piacentino Sposa di Giu.e Michele Crotto	1071.
Chiabotto	Convenzione tra Ang.o Chiabotto, e Franca Regina Ved.a Chiabotto	1095. r.o
Ceruti	Vendita Mobili della fu Catta Griva Ved.a Ceruti	1113.
Caligaris	V. Frossasco	1135.
Castiglione	Affrancam.o del March.e Gio Anto Turinetti di Priero alla Comta, e	
Cordua	Particolari di Castiglione, e Cordua	1162.
Cisterciensi	V. R.o Economato	1169.
Castelnuovo		
Coggiola	Vendita di Mauro Anto Coggiola al Conte D. Giu.e Robesti	1173.
Chiampo	Censo di Giacomo Chiampo alla Cont.a Marianna Gabazzo di Monfort Ved.a Grondana	1181.
Conventuali	V. Lotteri	1207.
Castelletto Stura	Affranchim.o tra la Comta di Castelletto Stura, e quella Parrochiale in persona del Parroco D. Franco Giraudo	1221.
Canavasso	V. Allegro	1231.
Colombotto	Testamento di Barmeo Colombotto	1235. 1905.
Canestro	V. Salvaj	1240.
Cebrario	Cessione di Giu.e Cebrario à Gio B.a Sefusato	1241.
Cibrario	V. Giacomelli	1243.
Cottolengo	V. Saluzzo	1245. r.o
Cigliero	V. Torino	1255.
Carità	V. Miscel	1258. r.o
Camosso	V. Torino	1262.
Colombato	Vendita di M.a Marg.ta Colombato nata Serra à Monsignor Vescovo di Casale Carlo Vittorio Ferrero della Marmora	1270. r.o
Carmelitane	V. Torino	1272. r.o 1274.
Carmelitani	V. Torino	1273. r.o 1276.
Cossato	Vendita di Gio Giu.e Anto Quaranta à Pietro Cossato	1281.

Caligaris	V. Fontanetto	@1290 r.°
Carmine	V. Trino, V. Moncalvo	1292 r.° 1308 r.°
Cerato	V. Giarole	1302 r.°
Caprioglio	V. Occimiano	1306.
Ciochetto	V. S. Germano	1312.
Corpusdomini	V. S. Germano	1313 r.°
Costa	V. S. Germano	1315.
Ceruti	V. Saluggia	1317.
Canova	Quitta delle Marg.ta, e Lucia Canova à Giu.e loro fratello	1337.
Cravero	Dote di Maddalena Mariondo Moglie d'Ant.o Cravero	1341 r.°
— Carrera	Testamento di Maddalena Teresa Lisa nata Carrera	1345 r.°
Carità	V. Villareggia Valle	1356.
Cravesasco	V. Barnoino	1379 r.°
Costa	Vendita di Gio. Batta Costa à Daniel Coucorda, ed obligo di questo	
Coucorda	verso Barmeo Coucorda	1395.
Core	Quitta del Brigadiere Carlo Ant.o Core al Conte Ferdinando Martin d'Orfengo, e Banch.e Giu.e Cottolengo	1408.
Cottolengo		
Cornelio	V. Bianco	1410.
Corso	V. Adamino	1415.
Carletti	Patrimonio del Padre Scolastico D. Pio Carletti da Anna Cattarina	
Conti	Conti Ved.a Martin, e Rilevo à questa da Nicolao Carletti	1428-1429.
Cotti	Prestito del Conte Carlo Emanuele Cotti di Ceres alli Conte Clemente Perucca della Rochetta, e Padri Minimi di S. Franc.o di Paola	1455-1457.
Ceruti	Quitta di Vincenzo Ceruti alli Nob. Carlo e Giu.e fratelli Ceruti	1469.
Costa	Cessione di Giu.e Timermans à Franc.o Costa	1481.
Caveglia	Ratificanza con Quitta di Luigi Teppa ad Alessandro Caveglia	1481 r.°
Calandra	V. Dettati	1486 r.°
Cacherano	Quitta del Conc.o del Conte Giu.e Cacherano Osasco della Rocca à Gio. Andrea Beccaria, ed altra di Maria Filippi Ved.a Borri à d.o Conc.o	1487 r.°
Collino	Quitta di Paolo Collino à Stefano Tua	1495.
Chiampo	Dote di Franca Chiampo Moglie d'Ant.o Salotto	1498.
— Campana	Presentazione Testam.o di Giu.e Campana	1499.
Colla	Procura di Barmeo Colla in Carlo Felice Monevi, e Liberazione di d.o Colla al Nob. Ang.o Franc.o Lerma	1501-1503.
Ceveris	V. Lodi	1507.
Cigna	Retrovend.a delle Delfina Bertini, e Luigia sorelle Cigna à Michele Ant.o Griffa	1553.
Capris	Dote di Gioanna M.a Fagiani Sposa del Conte Giu.e Ott.o Capris di Ciglie	1555.
Cantamessa	V. Rodellono	1557.

Lib. 9. 1798

Colombino	V. Borello	@1575.
Capra	V. Dimier	1580.
— Cajre	Presentaz.e Testo di Pietro Tomaso Cajre Baroni	1586.
Cavoretto	V. Malta	1589.
— Carozzo	Testamento di Giuseppe Carozzo	1615.
Chetto	Vendita di Giu.e Ant.o Franchino à Bernardo Chetto	1621.
Capello	V. Vitta	1649.
Carletto	Dote d'Antonia M.a Galleana Moglie di Giò Carletto	1633.
Calderino	V. Molines Magliano	1679.
Castagneri	Retrovend.a di D. Pietro Franc.o Castagneri à Giò Rubino	1686. r.o
Cacherano	V. Gonteri Gerardi	1699.
Croca	V. Aubert	1709.
Cumino	Obligo di Carlo Rocco verso Stefano Cumino	1711.
Cagliero	Vendita di Cristina Tironenata Arnaud à Barm.eo Cagliero	1717. r.o
Carletti	Quitta.a à Giò Carletti dagli Eredi del fu Ign.o Morello, Eredi Coriasso,	
Coriasso	Rag.ne di neg.o Maghit, e Giac.o Giordana	1721. 1723.
Carità	V. Orbassano	1727.
Caretta		
Clerico	V. Boviglione, V. SS.ma Annonciata	1731. r.o 1732.
Callotto	Obligo di Giò Ant.o Calotto verso Giò Machiorletto	1733. r.o
Curto	Compra d'Antonio Curto da Michele Poma	1734.
Carel	V. Bouch	1734.
Casamaveri	Cessione di Ludovica Piovano all'Att.o Camillo Casamaveri	1744.
Cauvino	V. Beraudo	1747.
Calderini		
Calieri	Nota d'acquisto del March.e D. Carlo Gaspare Graneri dall'Avv.o Giò B.a Calieri	1757.
Cottino	V. Bassetti	1759.
Calandra	Censo del Canonico Arciprete D. Luigi Calandra di S. Germano al Conte Gaetano Ranot	1761.
Courtelet	V. Gaj	1763.
Canale	Nota d'acquisto di Luigi Canale da Giò Stefano Moretto	1775.
Curti	V. Aschero	1779.
Canigia	Procura del Chir.o Pietro Canigia in Anna M.a Butteri sua Consorte	1786.
Cortese	Compra di Giorgio Cortese da Giac.o Rinaudo	1787.
Cavalleri	Affittam.o delle Cont.e Gioanna M.a Durando, e Luisa Ricardi Madre, e figlia Cavalleri di Groscavallo à Marco Pescarolo	1787. r.o
Cacherano	V. Andreis	1807.
Core	V. Andreis	1810. r.o

Lib. 9.

Campana	Convenz.e tra li Banch.e Felice Campana, e Filippo Ermenard	@ 1824.
Cozio	V. Ferreri	1831.
Corte	V. Borri	1843.
Khevenhuller	Procura della Cont.a Donna Giu.a de Khevenhuller nata Mezza Barba in Franco Bonelli	1883.
Chiesa	Dazione in paga di Carlo Batta Chiesa a Giu.e Garello	1907.
Campi	V. Torino	1912.
Colla	Vendita di Luigi Villanis all'Opera pia Colla	1921. r.o
Cuertino	Quitta e Ratificanza di Giu.e Cuertino alli Noz Carlo, e Giu.e fratelli Marcandi	1944 r.o 1947.
Careno	Obligo di Giu.e Negro verso Filippo Careno	1955.
Chiado'	V. Arminiero	1956.
— Contardi	Presentaz.e Testam.o del Teologo D. Pasquale Morizio Contardi	1965.
Chiesa	Convenzione tra Carlo, e Domco Zio, e Nipote Chiesa	971. r.o
Cottalorda	V. Rondizzone	409.
Costa	Liberazione di Gio B.a Costa ad Ant.o Pionzo Lib. 2. 1799.	1263.
Concone	V. Bono Lib. 9. 1801.	1567.
Cattaneo di Malone	V. Torino, Barera @ 1916. r.o	

Lib. 10. 1798

Casale Campagnoli Corridori	V. Rinaldi	251.
Carità	Censo dello Spedale di Carità à Carlo Giuse. Provera, e Riscatto di d.o Spedale da Teresa Masoero	81. 85.
Canavasso	Quittã di Carlotta Antonia Canavasso à Giuse. Anto Veglio, ed impiego presso il Vassallo Preffetto Carlo Rolando	91.
Corte	V. Borri	100.
Cordon	V. Providenza	125.
Cane Cattallano	Transazione tra li Medico Guglielmo, e Rosa Cattallano Giugli. Fontanone, ed il Conte Paolo Modesto Cane d'Ussolo	131.
Cerutti	V. Pochettini	169.
Cassano	Quittã delli Luigi, e Vitta. Virano Giugali Cassano à Secondo Oggero	214. r.o
Court	V. Anselmo	229. r.o
— Cardellino	Presentaz.e Testo di Mich.e Ang.o Cardellino	231.
Colonna	Quittã di Giacobbe Colonna à Ruben Giuse. Pescarolo	245.
Calandra	V. Perinetto	280.
Colombino Capello	Quittã di Margta. Orzetto Veda. Ferraris, e Stefano Madre, e f.o Miglio alli Giaco Colombino, e Giuse. Capello	289. r.o
— Cassotti	Presentaz.e Testam.o della Cont.a Bona Margta. Mazzetti di Frinco Veda. Cassotti di Casalgrasso	291.
Capra	V. Bussolino	315.
Carità Colegno	Riscatto del Medico Anto Sollier dalla Congreg.ne di Carità di Colegno, e Censo à questa da Lorenzo Maritano	343. r.o
Carazia	Vendita di Paolo Tachino à Vincenzo Carazia	359.
Carità	Censo dello Spedale di Carità à Ma. Cattã Elisabetta Vernej	403.
Cavalli Carmagnola	Vendita di D. Lorenzo Cavalli alli Giuse. Franco Pelleri, Giuse. Delachi, Biaggio Diato, ed Anto Tuninetto, e Quittã à d.o D. Cavalli dallo Spedale di S. Lorenzo di Carmagnola, e Teresa Miraglio Veda. Cavalli	405.
Cherasco	Divisione tra Giò Andrea, e Giò Batta fratelli Cherasco	421.
Chiusa	Affranchim.o per la Chiesa Abaziale di S. Michele della Chiusa, ò sia Coleg.ta di Giaveno alle Comtã di Vajes, e Chiusa	455. r.o
Camera	Convenz.e tra il Non Seb.no Camera, e li Non Giuse. D. Giò, e Carlo fratelli Ghione	465. r.o
Camosso	V. Bon	481.
Conventuali	Cessione di Giò Ba. Muti alli PP. Conventuali di S. Franco di Susa	489.
Canavaro	Quittã delli Mich.e Giacinto, e Cattã Regis Giugali Canavaro à Carlo Giuse. Regis	491.
Chiavassa	V. Valletti	499.
Cattallano	Compra di Giuse. Anto Cattallano dal Caval.e Paolo Mazzetti di Frinco	501.

Cunietti	V. Tretti	@526.
Casalis	Quitta delli Carlo, e Catta Brunetto Giugali Casalis à Giuf.e Sala	528.
Cauvino	Vendita di Giuf.e Cauvino ad Alessandro Durafour	533.
Cistercienſi	Quitta delli Monaci Cistercienſi della Consolata al Cap.no Vittorio	
Consolata	Donnudi, ed altra à quelli di Luigi Anglesio	536.
Cavoretto	Quitta della March.a Ma.a Eleonora Cavoretto nata Cacherano Crivelli	
Cacherano	Scavampi Provana di Lozzolo agli Avvi Giuf.e Gallina, e Giuseppe	
Crivelli	Verdese	547.v.o
Cossato	V. Amatteis	549.
Corte	V. Bovi	553.
Cistercienſi	V. R.o Economato	557.
Carità	V. Margarita, V. Rifredo	566.567.v.o
Corso	V. Mede	574.v.o
Castelspina	Vendita della Comp.a del Rosario di Castelspina al Chir.co Giò Ma.a Bobbio	586.v.o
Civera	V. Pievamavazzi	590v.o
Camaldolesi	Retrovend.a delli PP. Camaldolesi dell'Eremo di Lanzo al M.co Auditore Felice Viretti	593.v.o
Carità	V. Lejni'	600.
Corpusdomini		
Carignano	Vendita della Confrat.a dello Spirito Santo di Carignano alli Giacomo Brusta, e Giuf.e Savarino	603.
S.ta Croce	V. Settimo Torinese, V. Lojvino	604.v.o 607.608v.o
Cortemiglia	Vendita de' Discjplinanti Bianchi di Cortemiglia à Marco Ant.o Gallina	606.
S.ta Croce	V. Lojvino	610.
Carmine	V. Villanova d'Alti	614.v.o 616.
Camorotto		
Camino	V. Moncalvo	621.v.o
Cisello		
— Colla	Testamento di Francesco Colla	623.
Colletto	Quitta di Giuf.e Gaudenzio Colletto à Gioachino Colletto	631.
Corpusdomini	Retrovend.a della Comp.a del Corpus Domini di Lejni à Gaspare Sogliano	645.
Collis	V. Botton	681.
Cima	V. Accossato	686.
Capra	Rinoncia di Barnaba Serra à Margarita Capra	721.
Cornaglia	Vendita delle Catta Ma.a ed Anna Mar.a Montegrandi sorelle Cornaglia à Mich.e Ang.o Caldemino	726.
— Conti	Presenta V. Testam.o di M.a Catta Giuganini Ved.a Conti	727.
Cottolengo	V. Graneri	736.v.o
Cornelio	V. Balma	738.

Lib. 10. 1798

Comba	V. Zucca	@749.
Colomba	Convenzione tra Nicola Colomba, e Luia Presbitero sua Consorte	759. r.°
Chiadò	Quitta di Barmeo Chiadò Chiavarino à Giu.e Molinaro Rovetto	765. r.°
Chiavarino		
Casalasco	V. Zoccola	767. r.°
Curletto	Dote di Giu.a Anna M.a Scarzino Sposa di Franco Curletto	773.
Casetto	V. Asti	775.
Costa	Testamento di Domenico Costa	777.
Chiotti	Cessione di Costantino Chiotti à Graziadio Treves	789.
Carasso	V. Lione	789. r.°
Campana	Procura del Banch.e Felice Campana nell' Archit.o Giò Savio	795.
Crosa	Vendita di Giò Domeo Crosa ad Anto Genovesio	799.
Cresto	Vendita di Giò Rolando à Carlo Cresto	802.
Castagno	V. Ottone	807.
Castagno	Testamento d'Angela M.a Vastapano Ved.a Castagno	809.
Chiri	Vendita di Giu.e Alciati à Giò B.a Chiri, ed obligo di q.to verso Gaetano Maffej	821. r.°
Costamagna	V. Avogadro	823.
Carmelitani	Retrovend.a de' Padri Carmelitani alle Comta di Ciriè, e Vauda di Ciriè	907.
Ciriè		
Comba	V. R.e Finanze, Domenicani	909.
Cacciotto	V. Gassino	917.
Croveri		
Castellamonte	Credito di Giu.e Gaj verso il Conte Giu.e Castellamonte di Lessolo	925.
Camosso	V. Pinto	936. r.°
Casalegno	Dote d'Angela M.a Nata Sposa di Giu.e Casalegno	945.
S.ta Chiara	Affranchim.o delle MM. di S.ta Chiara à Clemente Garzone	947.
Carità	V. Borgo d'Ale	953.
Castelnuovo	Vendita della Confrat.a dell' Annonciata di Castelnuovo Belbo agli Anto Gaffolio, e Tomaso Gottino	954.
Cavallone	V. Bianzè	955. r.° 963. 972. r.°
Chinetto Cosso		
Concezione	V. Bianze	966. r.° 969. r.°
Calliera Chinetto		
Castagnole	Vendita della Confrat.a dell' Annonciata di Castagnole Monferrato agli Anto Vogliotto, Giò B.a Roggero, Barmeo Rossi, Giò B.a Gatto, Medico Giò B.a Mazzetti, Stefano Borgo, Pietro Pellochino, Carlo Colosso, Giò B.a Gino, Secondo Varvello, Pietro Pramauro, Giò Batta Capitolo, Giu.e Castello, e Giò B.a Nebiole	975. r.°
Calosso		
Capitolo		
Castello		
Cattaneo	V. Trino	980.

Carità	V. Trino	@982.v.o 987.
Castelasco	Compra d'Andrea Renaldi da Andrea Castelasco	1013.
Chiesa	V. Garino	1019.
Canale	Compra di Giul.o Bonchietto da Giò B.a Canale, ed altra di questo dallo Speziale Giul.o Grosso	1020.
Conti	Dote della Damig.a Marianna Gaetana Digny Sposa di Franco Conti	1021.v.o
Canera	Vendita del Conte Ignazio Canera alla Cont.a Gabriela Romis nata Riccardo	1030.
Ceretti	V. Agostiniani	1041.
Carmelitani	Quitto de' Padri Carmelitani all'Avvo Giò Villa	1047.
Casalegno	Acquisto di Giacinto da Franco Casalegno	1050.
Costa	V. Senna	1051.
Carlevaris	Procura del Caval.r Ignazio Carlevaris nell'Avvo Carlo Quaglia	1057.v.o
Cajetti	Testamento dello Speziale Luigi Cajetti	1067.
Casale	Vendita di Vittorio Amedeo Casale a Giul.o suo figlio	1069.
Carità	Procura di Bartmeo Carità in Giovanna Catta Bastino sua Moglie	1077.
Caligaris	V. Berrero	1081.
Crosa	Acquisto di Franco Silvio da Giò Crosa	1099.
Canaperia	V. Marietta	1093.
Calandra	Obligo del Canonico Arcipprete D. Luigi Calandra verso Giaco Gamba	1101.
Calza	V. Bivago	1103.
Caretta		
Crosio	V. Bivago	1120.v.o
Clava	Dote di Bersabea Clava Sposa d'Avon Colombo	1127.
Colombo		
Collo	Cessione di Giò B.a Govia a Giul.o Collo	1133.
Covado	V. Fuvno Framini	1136.v.o
Comola	Compra di Pietro Comola da Ang.a Maria Meita nata Sala	1167.
Cacciardi	Compra di Luigi Cacciardi da Giovanna M.a Serrenda Ved.a Beltramo	1177.
Capuccio	Dote di Solissena Capuccio Moglie di Luigi Cacciardi, ed Obligo di	
Cacciardi	questo verso la sua prole	1177.v.o 1178.v.o
Canna	Testamento di Matteo Canna	1179.v.o
Canalis	Credito di Giul.o Ferravoli verso il Conte Luigi Canalis di Cumiana	1181.
Coda	V. Marchino	1205.
Carisio	V. Dellavalle	1217.v.o
Carletti	Vendita di Giò Carletti a Mich.le Ang.o Fasciani	1230.
Chiabrano	Cessione di Maria, e Teveta Sorelle Chiabrano a Giò Tosa	1318.v.o
Crosie'	Testamento di Carlo Crosie'	1321.
Concezione	V. Della chiesa	1326.v.o

Lib. 10. 1798

Capuccino	Impiego per la Cont.a Teresa Sclavandi Spada nata Nomis presso Gaetano Capuccino	@1355.
Chabaud	Sottomiss.e con Cauzione delli March.a Eleonora d'Angenes, Baronessa Genojeffa S. Giusto Teulada, Contessa Giulia Ricardi di Lantosca nate Chabaud, Barone Seb.no de Villette, March.e Federico S. Vitale, e March.e Pietro Giu.e Trevigno Pasqua in persona dell'Avv.o Giu.e Dancona verso il Conc.o del Marchese Enrico Chabaud	1358.
Cardino Crosazzo	Dote di Luigia Maria Crosazzo Moglie del Non Giu.e M.a Cardino	1366. r.o
Crema	V. Gillardo	1373.
Carretto	Quitta d'Agnese Depaoli nata Aghenotto a Giu.e Carretto	1385.
Cugno	V. Boglione	1435.
Castagneri	Deliberam.o per li Giu.e, e Carlo Zio, e Nipote Majr a Matteo Castagneri	1443. r.o
Chiolero	Divisione tra Gio. B.a, P.ro Ant.o, Pietro Medardo, Giu.e Ignazio, e Giacomo Francesco fratelli Chiolero	1445.
Cajssotti	V. Drouine	1461.
Cantone Cortese	V. Roveda	1477.
Clet	V. Verzino	1500. r.o
Colmo	Vendita di Gaspare Vittorio Colmo alli Gio. B.a, e Marco fratelli Ajmonetti, e Nicola, e fratello, e Nipote Majnero	1583.
Cotto	Procura di Gio. B.a Cotto Stampini in Pietro Anetti	1601.
Carrera	Nota di Vendita di Marg.ta Carrera a Marg.ta Lania Ved.a Razetti	1605.
Carboneri	V. Dellachiesa	1612.
Cismonda	V. Albesiano	1747.
Calandra	Quitta del Canonico Arciprete D. Luigi Calandra alla Cont.a Marianna Rovero di Cortanze Ved.a Calandra di S. Germano	1751.
Camilla	V. Bonardelli Battagliero	1775.
Cubito	V. Bordis	1785.
Celoniati	V. Giordano	1805.
Cernusco	Testam.o di Domenica Franca Sosso già Ved.a Cernusco nata Rajneri	1813. r.o
Caccia	V. Bacula	1814.
Carlino	Quitta di Bernardo, e Franca Carlino Giugali Morando alli Biaggio, e Batta Carlino	1817. r.o
Chiamuset	Vendita delli P.ro, e M.a Pomero Giugali Chiamuset ad Ambrogio Demaria	1819. r.o
Chiabrero	Emancipazione di Gio. Ant.o Chiabrero da G.B.a suo Padre	1820. r.o
Chiabrando	Cura, e Tutela delle Anna M.a, Felicita, ed Elisabetta Chiabrando in Teresa Maritano loro Madre	1825.
Castagneri	Censo di Tomaso Rolle a D. Pietro Franco Castagneri	1889.

Lib. 10.

Costa	Permuta tra li Noz Franco Vallino, ed Andrea Costa, e Censo à questo da Giò Costa	@1897. 1898.
Cravesana	Dote della Damig.a Celestina Drago Sposa di Maurizio Cravesana	1902.
Canavesio	Permuta tra Carlo Canavesio, e Guglielmo Ceruti, e Giò Battista Carmagnola	1903. r.o
Ceruti		
Carmagnola		
Casale	Quitta di Stefano Casale à Domco Agliandi, ed altra delli Paolo, e Giò B.a fratelli Testa al d.o Casale, ed eredi Nejrotti	1909.
Camaldolesi	Vendita del Patrimle Giò Pietro Grosso alli PP. Camaldolesi di Lanzo	1921.
Copaccio	V. Cijmino	1935.
Concone	Dichiarazione di Marianna Concone all'eredità di Giò B.a Concone	1944. r.o
Cuniberti	V. Gatti Gallaman	1987.
Canuto	Transazione tra Gius.e, Giò Vinc.o, Michele, ed Anto fratelli Canuto	1991.
S.ta Chiara	V. S. Giò	1997.
Chieri		
Colla	Dote di Carlotta Merlo Sposa di Carlo Colla	1998.
Cortese	Convenzione tra Lucia Desine nata Rosano, e Giorgio Cortese Lib. 12. 1798.	1153.
Calosso	V. Billione	769.
Cordero	V. Tagliano Lib. 8. 1799.	119. r.o 121. dup.
Cattochio	V. Bertolotti Lib. 10. 1799.	729.
Cantamessa	Quitta di Gius.e Plesant ad Ag.no Cantamessa Lib. 10. 1799.	730.

Lib. II. 1798

Campini	Procura del Noz Franco Anto Campini nel Noz Luigi suo figlio	Cap.ma
Cotter	Procura di Pietro Ma Cotter in Anto Savvi	15.
Cottino	Vendita di Tadeo Cottino a Giò Giardino	17.
Chiarella	V. Blengino	20.
Ciabrano	V. Baracco	21. r.o
Chiavarina	Dote della Damig.a Genojeffa Geltrude Chiavarina Sposa dell' Avvo Valentino Moreni	23.
Castagnone	V. Bollo	33.
Carmagnola	Testam.o del Padre Preposito dell' Oratorio Bernardo Ma Carmagnola	41. r.o
Campini	Retrocess.e del Seminario di S. Benigno al Noz Franco Anto Campini	42.
Cubito	Compra di Giò Cubito da Giò Ba Ribba	51.
Cattaneo	Obligo di Pietro Cattaneo verso il Regio Fisco, e Vendita di d.o Cattaneo ad Anto Arrò, e Pietro Batuello	58. 59. r.o 62.
Caramello	V. Gherra Gaudi	72.
Colombato	Quitta degli Avvo Giò Stefano, e Genojeffa Garrone Giugali Geffodio a Domco, e fratelli Colombato, e retrovend.a a questi da Giu.e Pasini	75.
Cavezzini	Quitta del Conco del Dr. Gerolamo Cavezzini al Tesor.e Giu.e Fiorio, ed altre a d.o Conco dalli Pietro, e fratelli Pianeta, e Pietro Demarchi	77.
Ceva Carità	Quitta dell' Ospizio di Carità di Ceva al Canonico D. Giu.e Marenco	101.
Cosso	V. Bertola	106.
Cocca	Testamento di Giò Cocca	110.
Carena	V. Pinto	120.
Costero	V. Pinto	129.
Cornelio	Testamento di Maria Cornelio	133.
Ceruti	V. Ajvaldo	133. dupl.
Caldera	Quitta delli Franco, Domco, e Bernardo Padre, e figlj Ghiardi a d.a Isabella Ghirardi Ved.a Caldera	181.
Cordero	Dote di Gioanna Ma Olivero Moglie di Giò Cordero	217.
Croce Carignani	Vendita del Comend.re D. Luigi Croce ad Orsola Carignani Ved.a Rambaudi	221. r.o
Coltri	V. Miroglio	234.
Cusani	Procura del Caval.e Ferdinando Cusani nel Caval.e Luigi suo Patruo	235.
Comba	Acquisto del Noz Maurizio Pesante dal Noz Giò Ba Comba	245.
Caligaris	Quitta di Lorenzo Caligaris a Domco Fiò	245. r.o
Cerina	Quitta delli Barmeo, ed Anna Piatto Giugali Cerina a Giò Piatto	252. r.o
Cruciferi Cera	V. R.e Finanze	271.
Cane	V. Mangiardi	275.

Cebrario	Vendita di Costanza Cebrario Ved.a Guglielmada à Giò Batta Chenis	@273.
Chenis		
Calderino	Dichiarazione di Giacomo Domenico Varda à Giust.a Ottavia Calderino sua Consorte	277.
Cavalli	V. Drago	307.
Cerruti	Cessione di Carlo Federico Cerruti à Carlo Antonio Colomba	313.
Colomba		
Cicero	V. Accomasso	321 r.o
Cavalleri	V. Franchino	324 r.o
Coggiola	Dote di Teresa Pejrone Moglie di Francesco Coggiola	343.
Carretta	Compra di Lorenzo Dosio dà Giacomo Carretta	354.
Kitt	V. Bertier	373.
Cibrari	Nota di dazione in paga di Giust.e Ign.o ad Amedeo Cibrari Rochiat	375 r.o
Cargnino	Nota di Compra di Mich.e Cargnino dà Giò Domenico Cargnino, e di questo	
Cattellino	dà Giò Domenico Cattellino	385-386.
Cinga	V. Pacotto	385 r.o
Cargnino	V. Gallo	386.
— Cavallo	Testam.o di Lucia Ronco Ved.a Cavallo	387.
Curti	Retrovend.a di Francesco M.a Curti al Nob. Giust.e Ricardo Pejrani	391.
Castagno	Nota di Vendita d'Anna Camilla Castagno al Misur.e Nicola Ferreri	403.
Chiesa	Nota di dote di Francesca Chiesa Sposa di Giacomo Ferrero	406.
Cagnolo	V. Andreoni Arghinenti	433.
Costamagna	V. Taffino	439.
Cotta	Vendita Mobili di Pietro Cotta	439 duplic.
Castagno	V. Oddone	459.
Ceresio	Divisione tra Ludovico, Giò Antonio, Giust.e, e Francesco fratelli Ceresio	473.
Cassardo	Retrovend.a di Giust.e Cassardo à Giò Pierino Giachetto	477.
Capirone	V. Vachetta	478.
Corpusdomini	V. Lejni	479 r.o
Chianea	V. Baracco	487.
Camosso	Vendita di Giò Aruel à Carlo Camosso	505.
Ceruti	V. Borello	507.
Castello	V. Radicati	512.
— Cullati	Presentaz.e Testam.o di Paola Giust.a Cullati nata Dellera	515.
Cattallano	Vendita di Giust.e Giò Antonio Cattallano à Giust.e Domenico Donaudi	525.
Corio	Permuta tra D. Giò Carlo Corio, Giust.e Mo, e Michele Borla	533.
Capuccino	Acquisto di Carlo Giust.e Pollone dà Giust.e, Carlo, e Gasp.e fratelli Capuccino	534.
— Cravero	Testamento d'Anna Cravero	537 r.o
Casazza	Obligo de' PP. Serviti di Caselle verso Domenico Casazza	538.
Chiesa	V. Ferrero	578.

Cariatore	Quitta di Costanza Cariatore Ved.a Balma alla Parrochiale di San	
Ciriè	Martino di Ciriè, e Vendita di q.ta a M.a Maddalena Dellacà Ved.a Berta	589. 589. r.o
Chiariglione	Vendita, e Cessione delli Tom.o, Stefano, e Lorenzo Patruo, e Nipote Stabio al Misur.e Carlo Chiariglione	590. r.o 591.
Canavera	Cessione di Giacomo Richiardo a Carlo Canavera	592.
Casamaveri	Transaz.e tra l'Att.o Camillo Casamaveri, e Teresa Monestarolo Maruchi	595.
Cristetto	Quitta di Giò B.a Giuglard a Gius.e Cristetto	602. r.o
Cortassa	Nota di dote di Teresa Giacinta Garrone Moglie di Giò Ant.o Cortassa	609.
Cordola	V. Fiore	618.
Catto	Quitta dell'Avv.o Giò Batta Fornelli a Bernardo Catto	619.
Ciriè	Quitta di D. Amedeo Balma alla Parrochiale di S.o Martino di Ciriè	620. r.o
— Cachiardi	Presentazione Testam.o di Carlotta Cachiardi	621.
Castello	V. Bertagna	665. r.o
Casalis	Convenzione tra Ant.o Franc.o Casalis, e Teresa Casalis nata Canale	675. r.o
Canale		
Calieri	Nota d'Acquisto del March.e D. Carlo Gaspare Granerj dal Caval.e D. Giò B.a Calieri	683.
Cavagliato	V. Birago	687.
Canestro	V. Gaj Gamba	695. r.o 825.
Carlevaris	Transaz.e tra li Conte Carlo Gius.e, e Cav.e Dom.co Enrico Fratti Carlevaris di S. Damiano	723.
Castelli	V. Favetti, Ferrero Fieschi	737.
— Chianale	Apertura Testam.o di Guglielmo Chianale	753.
Costamagna	V. Avogadro	755.
Crolletto	V. Vachino	757.
Canalis	V. Birago	791.
Canalis	Quitta della Cont.a Giulia Canalis di Cumiana nata Alfieri a Teresa Ruffa	794.
Crosa	V. Armando	799. r.o
Cisterciensi	V. Bertelli	801.
Charier	Compra di Giò Michele Charier da Giò Michele Clapier	837.
Clapier		
Campra	V. Buscaglione	837. r.o
Colletto	Quitta di Gioanna M.a Re nata Colletto a Gioachino Colletto, e Dote di Giacinta Colletto Moglie di Pietro Giustetto	839. 839. r.o
— Castellazzi	Testamento di Mauro Andrea Castellazzi	841.
Costanzo	V. Basso	842.
Cebrario	Cessione di Spirito Cebrario a Giò Trucero	844.
Crosa	V. Berardo	846. 847.
Cerrone	Stabilimento per l'Avv.o Gius.e Cerrone nel Seminario di Mondovì	856.

Calleri	V. Martinolo	@869 r.°
Chiapusso	Sottomiss.e d'Antonia Goalino nata Giordano all'eredità del fu Avvo	
Camoletto	Carlo Chiapusso, e Quitta di q.ta a Paolo Camoletto	862. 1001.
Camoletto	Vendita di Paolo Camoletto a Giacomo Fiore	864.
— Collino	Presentazione Testam.o di Teresa Collino Ved.a Franzini	866.
Castellino	V. Destefanis	868.
Carità	Obligo dello Spedale di Carità verso D. Giò Franco Viglione	877.
Candelero	V. Verzuno	883.
Carena		
Cevasco	V. Ponzone	907.
— Casazza	Apertura Testam.o di Giò B.a Casazza	909.
Carmelitani	V. Torelli	918 r.°
Casalegno	V. Basili	929.
Campana	V. Arnaud	937.
Cavallone	V. Gianolio	939.
Caselle	Conto Esattoriale di Giò B.a Castagno alla Comm.a di Caselle	949.
Castagno		
Colla	V. Borgano	960.
Carassone	V. Mondovi	964 duplic
Chiapella		
Chiusa	Vendita della Comp.a del S.S.mo Sacram.o della Chiusa a Giò Zurletto	969 duplic
Ciglie	Vendita della Congreg.ne di Carità di Ciglie alli Lorenzo Bono, Giuseppe	
Carità	Bagnasco, e Franco Ant.o Ferrero	970 duplic
S.ta Croce	V. Demonte	973.
Carità	V. Monastero di Vasco	974 r.°
Carità	V. Jurea	989.
Canale	Inventario del fu Giò B.a Canale	992 r.°
Ceruti	Vendita del March.e Celestino Ferrero della Marmora a Teodoro Ceruti	1007 r.°
Casamaveri	Compra di Giò Fornas dall'Att.o Camillo Casamaveri	1015.
Carasco	V. Pellion	1027.
Chabas	V. Bonino	1035 r.° 1038.
Calieri	Procura dell'Avvo Giò B.a Callieri in Domeo Griffa	1046.
Calandra	Procura delle Enrichetta, Carolina, e Felicita sorelle Calandra nel Notajo	
	Gaspare Bertini	1047.
Calcagno	V. Sclopis	1051.
Cotti	V. Appiotti, Gromo	1056 r.°
Canta	Dichiarazione di Giò B.a Canta a Giu.e suo figlio	1059.
Caudana	Quitta di Maria Grem Ved.a Caudana a Morizio Grem	1063 r.°
Campana	Quitta del Not. Gabriel Genesio al Banch.e Felice Campana	1076.

Lib. II. 1798

Cibrari	Compra di Carlo Cibrari Sent. da Giò Antō Cibrario	@1078 r.°
Cibrario	V. Albrj	1079 r.°
Camosso	Procura di Giacomo Camosso in Imberti Vincenzo	1080 r.°
Cibrario	Retrocess.e di Spirito Cibrario a Giò Antō Cibrario	1084.
Craverana	V. Bolgiè	1093.
Corte	Dazione in paga di Carlo Corte al Medico Pietro Gallo	1094 r.°
Ceveris		
Cacherano	V. Lodi	1108 r.°
Campini		
Chiara	Nota di Testam.o, ed Inventario di Giacō Chiara	1121. 1121 r.°
Calcina	V. Pesante	1123.
Casalegno	Vendita di Pietro Casalegno alli Giò Antō Sandrone, e Barmeo Cardetti	1131 r.°
Cardetti		
Coppa	Testamenti di Maria Coppa nata Antoniotti	1134. 1135.
Caramello	Dote di Maria Barbara Naturale Moglie di Stefano Caramello	1136 r.°
Carrone	Rinoncia di Giorgio Marchisa, e Felice Berta alla March.a Giuseppa Marianna Carrone d'Avigliana, ed Affittam.o di q.ta a Gius.e Gino	1141.
Chelotto	Compra di Michele Chelotto da Giacō Antō Vietto	1151.
Chenis	V. Gandolfo	1154 r.°
Ceruti	Procura di Filiberto Ceruti in Giò B.a Giusiana, Convenz.e tra d.o Filiberto, e l'Avvō Pietro Ceruti suo fratello, e Quittā alli med.mi dalli Lazaro, Emanuel, e Gius.e fratelli Norzi, e Cessione al d.o Emanuel Norzi dal d.o Avvō Pietro Ceruti	1162. 1163. 1164. 1165.
Camoletti	Quittā per l'eredità dell'Avvō Carlo Chiapussi a Paolo Camoletti	1001.
Chiapussi		
Crosio	V. Arborio Lib. 2. 1801.	2337 r.°
Castelli	Nota di Vendite di Prospero Castelli a Pietro Magliano, e Pietro, e Batta fratelli Valentino Lib. 2. 1801.	1264.
Chiovenda	V. Badino Lib. 2. 1801.	1621.

— Caffasso	Apertura Testam.o di Lucia Mosca Ved.a Caffasso	@ p.ma
Caveglia	V. Rosso	18. r.o
Ceppi	V. Rusticholli	25.
Calvetti	Censo d'Ant.o Calvetti à Metilde Favetti Ved.a Zenone, e Giò Guerra	28.
Canova	V. Bedotti	41.
Chiara	V. Allora	44.
S.ta Croce	Retrovend.a delle MM. di S.ta Croce alli Canonico Giac.o, e Nipoti Perodo	46.
Castellani	Procura del Conte Luigi Castellani Tettoni nel Canonico Gaetano suo fratello	47.
Canuto	Prestito di Giu.e Canuto à Carlo Canuto	53.
Curti	Acquisto di Domenico Rubei da Carlo Curti	54.
Carelli	V. Pallavicini	59.
Chabrol	V. De Guernes	85.
Casamaveri	V. Musso	95.
Cassio	V. Salvagno	98. r.o
Chiapusso	V. R.o Economato	107.
Capello	V. Adami	110. r.o
Chenna	Cessione di Giac.o Giu.e Richiardi ad Ant.o Chenna	127.
Chinet	Vendita di Lorenzo Rochietti alli Giò, Luigi, e Giu.e fratelli Chinet	129.
Cauda	V. Perno	134. r.o
Caselette		
Cavallito	V. Mazzetti	144.
Contini	V. Ramondini	145.
Caldera	Dote di M.a Maddalena Genojeffa Manera Moglie di Dom.co Caldera, ed impiego presso Bernardo Ottino	149.
Calderino	V. Rastelli	154.
Cerrone	Censo di Carlo Colli all'Avv.o Giu.e Cerrone	155.
Colli		
— Collino	Testamento di Giò Collino	157.
Cattallano	Vendita di Giu.e Ant.o Cattallano all'Operapia della Via Crucis nella Chiesa della Confrat.a del SS.mo Sudario detta de Pazzarelli	161.
Carletti	Vendita di Giò Carletti alli Padri Conventuali di Susa	162.
Conventuali		
Chiabotto	Compra di Giacomo Iseglio da Fran.co Chiabotto	182.
Clapiè	Rinuncia d'Anna M.a Clapiè à Lorenzo suo fratello	182. r.o
Caselli	V. Delfino Duch	183.
— Callieri	Presentaz.e Testam.o dell'Avv.o Giò B.a Callieri	194.
Cerrato	Procura di Maria Cerrato in Stefano Clara suo fratello	194.
Clara		
Colombo	Cessione della Rag.ne di neg.o Aron Colombo, e figlj all'Università degli Ebrei	205.

Lib. 12. 1798

Certosa	V. Borgone	@ 235.
Colegno		
Castelnuovo	V. R.º Economato	271.
Cavallo	Emancipazione d'Antonio Cavallo da Giò suo Padre	288. r.º
Chiariglione	Acquisto del Miser.e Carlo Chiariglione da Giu.e Stabio	291.
Carbone	Acquisto d'Ant.o Cerva dal Consigliere di Stato Paolo Carbone	291.
Cerva		
Cariatore	Cessione del Nor. Giu.e Cariatore a Pietro Felice suo figlio	292.
Cantone	V. Goria	292. r.º
Calotto	Vendita del Nor. Fran.co Calotto pel Conte Luigi Melina a Giu.e Bianco	293. r.º
Caresio	Cessione, e Dismiss.e di Domenico Caresio al Conte Luigi Melina	294. 294.
Cantone	V. Novero	294.
Carbone	V. Balma	294. r.º
Camerano	Risoluzione di società tra Giò Camerano, e Pietro Enria	295.
Carrera	Testamento di Benedetta Duchemin nata Carrera	304. r.º
Cravanzola	Acquisto di Giò Cravanzola dalli Giò, e Lucia Taverna Giugali Scaravino	314.
Carosso	Quitta di Cristina Perlino Ved.a Carosso a Dom.co Carosso, ed altra di questo a Giu.e Carosso	318.
Carlevati	V. Richeri	321.
Cerruto	Tutela di Carlo Cerruto in Susanna Fiorito sua Madre	345.
Canetti	V. S.t Germano	353.
Castagnole	Vendita della Confrat.a dell'Annonciata di Castagnole Monferrato alli	
Castello	Fran.co M.a Poncino, Alessandro Gino, Luigi Dallosta, Fran.co M.a Borghi,	
Capitolo	Pietro Morbello, Luigi Castello, Giò B.a Bruno, Lorenzo, ed Agostino fratelli	
Ceresa	Biglione Viarigi, Giu.e Ceresa, ed Ant.o Fran.co Capitolo, Giu.e Rabagliati,	
Caviglia	e Giò Caviglia	354. 358. r.º
Cossetta	V. Altavilla	359.
Concezione	V. Bianzè	364. r.º
Cavallone		
Ciochetto	V. Astigliano	366. r.º
Carmine	V. Langosco	370. r.º
Chiapino	V. Pietramavazzi	374.
Capra	V. Lu	377.
Coggiola	V. Lu	378. r.º
Caroelli	V. Trino	384. r.º
Cattaneo		
Cavallo	V. Rochetta Palafea	386. r.º
Carena		
Carelli Carozzi	V. Morsasco	388. r.º

Cavallero	V. Bergamasco	@ 391. r.°
Cova		
Cajro	Vendita dell' Opera pia Patetta, e Comp.ª del Suffraggio del Cajro alli	
Campora	Noz Giac.o Nolasco, Gio. B.ª Astesiano, ed Agostino Campora	398. 399. r.°
Casale	Quitt.a delle Teresa, Catt.a Bussone, e Maria sorelle Casale a Giu.e Sosso	406. r.°
Casale	V. Bajro	407. r.°
Ceruti	V. Barberis	413.
— Crosa	Testamento di Michele Crosa	431.
Casalegno	Testamento d'Anna Casalegno nata Varletto	433.
Ciochetto	Testamento d'Anna Ciochetto nata Ciaggio	436. r.°
Ciaggio		
Caffasso	V. Bigala	446.
Colla	Dichiarazione di Filippo Colla ad Antonietta Farà	459.
— Coppon	Testamento di Margarita Coppon Ved.ª Rimbert	492.
Coardi	Affittam.° del Conte Paolo Giu.e M.ª Coardi di Carpenetto a Giu.e Navetto	499.
Ceveris		
Cacherano	V. Lodi	517.
Cossale		
— Casana	Presentaz.e Testam.° d'Anna Marg.ta Casana Ved.ª Galletti	527.
Carità	Quitt.a della Cong.ne di Carità di Strambino a Dom.co Gioanetti	530. r.°
Candelone	V. Pianezza	543.
Chiaberge		
Conventuali	V. R.e Finanze	554.
Chivasso		
Cruciferi	V. R.e Finanze	557.
Ciriè	V. Amatis Agostiniani	559. r.°
— Castagno	Testam.° d'Elisabetta Castagno	561.
Campertogno	Transaz.e tra le Opere pie di Campertogno, e Catt.a nata nata Gianoli	512. duplo
— Ciajolo	Testamento di Giu.e Ciajolo	537. duplo
Conti	Procura di Filippo Conti in Gio. Baldassare Ferrero	539. duplo
Coletti	Patrimonio del Ch.° Gio. Batt.a Coletti	541. duplo
Cavalchini	Ratificanza dell' Abate Guidobono Cavalchini all' Avv.o Ign.° Fava	559. duplo
Capra	Acquisto di Michele Mejnardi da Gio. Capra	563.
— Cenni	Testamento del Canonico Pietro Cenni	583.
— Chiara	Presentaz.e Testam.° del Noz Franc.o Valentino Chiara	595.
— Ceruti	Presentazione Testam.° di Gio. Andrea Ceruti	597. r.°
Cossato	V. Pignatelli	601.
Chisel	V. Frea	651.
Castagneri	Apertura Testo di D. Pietro Franc.o Castagneri	657.

Lib.o 12. 1798

Conte	Testamento d'Antonio Conte	661-v.o
Calvetti	V.a Bassa	669.
Cagna	V.a Avogadro	671.
Cossato	V.a Grammaglia	686.
Candelero	Dote di Vittoria Tomatis Moglie di Giorgio Candelero	691.
Cattarello	V.a L.a S.ta Annonciata	715.
Carità	Vendita dello Spedale di Carità a Carlo Bellardo, e Quitta di Maviana Ugazio nata Mondetti a d.o Spedale	723:735-v.o
	Deliberam.to per d.o Spedale ad Ignazio Morelli, e Giò B.a Vidino	733:737.
Cottino	Deliberamento per Domo Cavella a Tadeo Cottino	773.
Castelazzo	Quitta degli Ang.a Genevieffa Vinaj, e Carlo Vin.o Madre, e figlio Massola alli Mauro, e Giò B.a fratelli Castelazzo	775.
Chiesa	Vendita di Balmeo Defrefanis alli Giò B.a, Paolo, ed altri Zio, e Nipoti Chiesa	781.
Costa	Retrovend.a del Mon.o Franco Valtino ad Andrea Costa	785.
Chiesa	V.a Brassiolo	786.
Campagno	Quitta delli Giovenale, Giu.e, ed altri Habitanti Campagno all'Archit.o Giu.e Andrea Fea	791.
Casazza	Quitta di Giu.e M.a Domenica Ved.a Fassetta al Sen.e Franco Dom.co Casazza	805.
Cargnino	V.a Toscano	825.
Chiapusso	Cessione di Pietro Ant.o Chiapusso a Guglielmo Rocci	826.
Cotta	Vendita di Paolo Debenedetto al Banch.e Giu.e Ant.o Cotta	841-v.o
Capuccino	Quitta di Giu.e Ghione alli Giu.e Carlo, e Gasp.e fratelli Capuccini	845.
Cordero	Retrovend.a del March.e Donato Cordero di Lampiano al Conte Carlo Richelmi di Boville	852-v.o
Candelero	V.a Martini	854-v.o
Canera Ceruti	Vendita d'Ignazio Gaetano Canera Salasco a Teodoro Ceruti	869.
Ceruti	V.a Bejnasco	875.
Cerri	Nota di Transf.a tra li Conte Giu.e M.a, e Cav.r Giò B.a fratelli Corti di Bosnasco	881.
Conventuali	V.a Benedetto	883.
Cubito	Quitta di Vittorio Dauvergne agli Ant.o, e Gio B.a Padre, e figlio Cubito	888.
Carras	V.a Taggiavelli	905-v.o
Castelli	Dote di Giovanna M.a Teresa Gallotti Moglie di Bernardo Felice Castelli	939-v.o
Corti Ceresa Cortina	Quitta di Carlo Corti agli Avvo Alessandro Ceresa, e Renato Cortina	941-v.o
Croce	Vendita di Luigi Croce alla Prepositura della Cattedrale di Susa	946-v.o

Cerrino	V. Torino	@947. r.°
Carrara	Procura d'Adelaide Carrara nata Demolar nell'Avvo Giu.e Biffrari	970.
Castagneri	Compra di Pietro Castagneri da Domco suo fratello	979.
Comba	Vendita di Filiberto Provana Alpignano à Giò B.a Comba	982.
Coward	V. Bottino	989.
Corado	V. Bona	990.
Conte	Procura d'Antonio Conte in Carlo Chiesa	1021.
Chiesa		
Calderino	Vendita di Giu.e e Gaudenzio fratelli Calderino à Giaco Franco	1031. r.°
Cappa	V. Beltrandi Bonino	1047. r.°
Catti	V. Gianelli	1049. r.°
Cauda	V. Olivero	1053.
Caselette		
Canera	V. Turinetti	1081.
Ceruti	V. Gattinara	1085.
Camagna	V. Biscossese	1105. r.°
Costa	V. Benedetto	1107.
Cantone	Compra di Giu.e Mossetto da Pietro Cantone	1111. r.°
Caviglione	V. Argano	1113.
Castelli	Vendita di Filippo Castelli à Domco Rej	1128.
— Casana	Presenta q. Testam.o di Marta Maria Casana nata Oddonino	1129.
Cotti	V. Mazzetti	1135.
Clari	V. Brachi	1146.
Ceruti	Cessione di Giò B.a Ceruti à Vittorio suo figlio	1150.
Costamagna	V. Avena	1183.
Cardona	V. Ferrero	1187.
Cottino	Quitta d'Andrea Cottino à Domenico Cottino	1199.
Celli	V. Ferrero	1205.
Caudana	V. Bejlis	1216.
Coenda	V. Bossù	1217.
— Cantoni	Testamento del Capitano Antonio Cantoni	1223.
Caveglia	Vendita di Giò B.a Guglielmetto à Pietro Caveglia Vivi	1228. r.°
— Colli	Presenta q. Testam.o delli Carlo, ed Anna Teresa Colli Giugali Malabajla	1234. r.°
Campo	V. Murialdo Molineri	1268.
Costantino	Quitta delli Giu.e Bertini, e Gioanna Batta Gaffino nata Operti alli Giò Ag.no, e Sacerdote Andrea fratelli Costantino	1295.
Contino	Retrovend.a di Rosa Contino al Canonico Paolo Lorenzo Somis	1297.
Contini	Quitta di Marg.ta Rossonata Mascarello al Teologo Giu.e Contini	1271.
Comino	V. Salomone	1326. r.°

Lib. 12. 1798

Clave	V. Danzori	a 1329.
Chauletti	Presentaz.e Testam.o di Luisa Chaulletti nata Gentile	1333.
Crodara	V. Dho	1334.
Ceppi	Vendita di Lorenzo Ceppi a Batta Ducato, e Giacinto Ottellino	1352 v.o
Castelli	Dote di Gioanna Ma. Galletto Moglie di Bernardo Felice Castelli	1373.
Candiolo	Affranchim.to tra la Contea di Candiolo, e la Comenda di Malta sotto il titolo di S.t Gio. di Candiolo	1389.
Chenis	V. Audifio	1395.
Calandra	Impiego di Clotilde Balli Ved.a Sica verso il Canonico Arciprete Luigi Calandra, e Quitta a quello dall'Avv.o Emanuele Dettati	1399.
Campora	Retrovend.a del Sacerdote Giu.e Ignazio Dente a Gio. Stef.o Campora	1419.
Cocrato	V. Barella	1437.
Calleri	V. Innocenti	1465.
Cadorni		
Chatelin	V. Bovis	1478 v.o
Curletto	Ricogn.ne fardello di Franco Curletto a Giu.e Anna Ma. Sanino sua Mog.e	1480.
Cantero	V. Oria	637 r.o
Chiapusso	V. Buggia Lib. 3. 1799.	1489 v.o
Cattaliano	V. Torre Lib. 10. 1799.	738.
Ciampagna	Nota di dazione in paga di Donna Ciampagna Ved.a Capello a Franco	
Capello	Demo Lib. 3. 1800.	1277 v.o
Chiaudrero Coletto	Nota di dote di Franca Chiaudrero Coletto Lit. 3. 1800.	1277 v.o

Damiano	Censo del March.e Carlo Emanuel S. Martino di Garessio al Cavaliere Luigi Damiano di Priocca	@4.
Dentis	Vendita di Guglielmo Viviani à Gius.e Dentis	4 r.o
Davione	Dote di Catta Bernardina Davione Moglie di Giò Franco M.a Racca	113.
Depagave	V. Castelli	139.
Dejordanis	V. Prandi	161.
Dellachiesa	Transazione tra li Marchese di Rodi Vittorio, e Caval.e di Cinsano Luigi fratelli Dellachiesa, ed acquisto di Barmeo Marino dalla Marchesa di Roddi Donna Enrichetta Dellachiesa nata Rovero di Pralormo	181.
Duch	V. Bellone	221.
Destefanis	V. Cubito	265.
Davico	Aggionta dote di Franca M.a Mestralet Moglie di Franco Davico	267.
Daziani	V. Arnaldo	269.
Desbois	Procura di Claudio Desbois in Claudio Leborgne	271.
Demichelis	Dote della Damig.a Teresa Valletti Sposa del Controllore Giò Secondo Demichelis	291.
Dalmasso	Vendita Mobili delli Giò, Maria, Barbara, e Lud.ca Consorti Dalmasso	335.
Durj	V. Prati	351.
Daneo	V. Cotti	375.
Doria	V. Gozani	407.
Dentis	V. Averardi	435.
Dancona	Procura degli Avvo Gius.e, e Capitano Ferdinando fratelli Dancona	
Deluchi	nella Rag.ne di negozio Deluchi e Fossati	491.
Disciplinanti	V. S. Martino	509 r.o
Demagistris		
Disciplinanti	V. Villanova d'Asti, V. Ottiglio	525. 527 r.o
Dolza	V. Entraque	539 r.o
Demichelis	V. Saluzzo	547.
Damiano	V. Verolengo	556 r.o
Darbesio	V. S. Gillio	559 r.o
Delorenzi	V. Biella	574 r.o
Decesaris	V. Novara	582.
Dellarocca	V. Sanfrè	591.
Dogliani	V. Narzole	604. 606. 608.
Dalpozzo		
Delmastro	V. Fassin	647.
Danesio	V. Briolo	716 r.o
Data	Testamento di Giò Data	741.

Dalpozzo	Vendita del March.e D. Gioachino Adalberto dall'Avicini delle Frabose al Principe della Cisterna D. Giu.e Alfonzo Dalpozzo	743.
Davico	Procura delli Filippo, e Luigi Padre, e figlio Davico in Franco M.o Davico	753.
Drago	Vendita del Conte Carlo Andrea Caragno di Roccaforte a Giac.o Drago	765-766.
Delfino	Quitta dell'Avv.o Claudio Delfino a Teresa Castiglotti Ved.a Traggia	771.
Degiorgis	V. Savarelli	785.
De Gerbaix De Sonnaz De Claudj	Vendita del Maggior Generale Giannuzio de Gerbaix de Sonnaz alli Consorti Franco, Carmeo e Claudio Jourdan Meille, e Claudio Batta, e Michele fratelli de Claudj	797.
Doria	Procura del Marchese D. Alessandro Doria di Ciriè a Mon.r Tomaso Anselmo	851.
Dughera	V. Berrolone, V. Benedetto	866. 1233.
Dupuj	V. Cavia	871.
Delmonte	Vendita di Lorenzo Gadolo a Paolo Delmonte	913.
Durini	V. Audifredi	931-r.o
Delfino	Convenzione tra li Mon.r Franco Delfino, e March.e Andrea Fabre	936.
Demaria	Procura di Gio. Demaria in Antonia Bava sua Consorte	940.
Demaria	Testamento di Gio. Demaria	940-r.o
Deabbate	Quitta del Padre Pietro Sorrinavi a Vincenzo Deabbate	961.
Deandreis	V. Bonino	1010.
Defilippi	Quitta delli Franco Ant.o, Mich.le Ant.o, e Giu.e Ant.o Defilippi a Giu.e Defilippi, ed in seguito giusto Giu.e Cochis, e Vendita di Carlo a Giu.e Defilippi	1043-1044-r.o
Dalmasso	V. Arcour	1059.
Delorenzo	V. Gruglisco	1093.
Defilippi	Vendita di Clara Vinatta a Cesare Defilippi	1101.
Degrangiis	V. Menzio Miglioretto	1208.
Dova	Presentaz.e Testam.o di Maria Maghin Ved.a Dova	1255.
Dova	Cento dell'Avv.o Giac.o Fantini a Maria Maghin Ved.a Dova	1255-v.o
Deletto	Compra di Michele Deletto da Vincenzo Deletto	1313.
Debologna	V. Capizuchi	1335.
Dellariva	V. Bianco	1395.
Demichelis	Quitta delli Giu.e Guglielmo, Giorgio Felice, e fratelli Demichelis al Mr.o Ad.re Filippo Revelli	1426.
Depauli	Compra d'Antonia Depaulinata Lingievi da Gio. Proyetto	1513.
Degiorgis	Compra di Gio. Batta Renaldi da Giac.o Ant.o Degiorgis	1518.
Dalpozzo Delcarretto	Vendita della Marchesa Donna Maria Vincenza Bianco Ved.a Delcarretto al Principe della Cisterna D. Giuseppe Alfonzo Dalpozzo	1537.

Dollero	Vendita tra Stefano Filippo Dollero, e Felice Brillada	1538.
Durando	Vendita di Giu.ª Durando a Ma.ª Maddalena Durando	1541 v.°
Dollero	V. Simonino	1545.
Durando	Vendita degli Ignazio, e Gio fratelli Michetti a Giu.ª Anto Durando	1550.
Dolza	Permuta tra Marg.ta Dolza ed Ang.l Madre, e figlio Cima, e Giu.ª Dolza	1566.
Dalmasso	Divisione tra Gio Dalmasso, e le Ma.e Chiambretto, Ludovica, e Barbara sorelle Dalmasso	1623.
Danseri	Testamento di Francesco Antonio Danseri	1693.
Dematteis	Quitta delli Pietro, Gio Anto, e Barbara Serenna Padre, e figlia Dematteis a Gio Domenico Rosso	1763.
Doncieux	Procura delli Gio B.a, e Paolo fratelli Doncieux La Barie, e Francesca Barlatier loro vivente Consorte, e Cognata in Crovetta Luisa Doncieux nata Salteur	1705.
Dellavalle	V. Ambrosino	1717 v.°
Disciplinanti	V. Torre	1731.
Daziano		
Disciplinanti	V. Priola	1746 v.°
Dughetto		
Dronero	Quitta della Comp.a del Rosario di Dronero a David Barbero	1752 v.°
Demonte	Vendita delle Compagnie del S.S.mo Sacram.to, Rosario, e Misericordia e Confrat.a di S.ta Croce di Demonte alli Stefano Biancotto, Gio Rinaudo, Giu.ª Laugeri, Giu.ª Magno Rosso, e Lorenzo Vaudano, e delle Comp.e degli Angeli Custodi, Rosario, e Suffragio di Festiona fini di Demonte alli Giu.ª Rochia, Lorenzo Barmeo Manis, Magno Alletta, Gio Rinaudo, Rocco Emanuel, e Giu.ª Fronte	1755. 1757 v.°
Dronero	Vendita dello Spedale degli Infermi di Dronero a Magro Ang.l Casella	1760 v.°
Disciplinanti	V. Lisio	1762.
Delmastro	V. Biella	1774 v.°
S.t Desiderio	V. Priola	1793.
Dadone	V. Rocca de Baldi	1794 v.°
De bassi	V. Basti Bianchini	1811.
Duranda	Vendita di Pietro Duranda a Spirito Duranda	1891 v.°
Derossi	V. Piossasco	1897 v.°
Destefanis	V. Canova	1947.
Durando	V. Cavalleri	2011. 2013. 2015.
Durando	Conzura di Giu.ª Anto Durando da Gio Ign.o Durando	2026 v.°
Durafour	V. Blavet	2031.
Doglio	V. Grimaldi	2037. 2041.
Donadio	V. Arghinenti	2091.

Dettoni	V. Bosco	@2096.
Dionisio	Vendita di Franco Dionisio à Tomaso Valle	2098
Derossi	V. Bertolero Bruno	2169.
Demargarita	V. Golletto	2196.
Duprè	Vendita della Casa della Missione alli Giò Anto, Stefano, e Canonico D. Ignazio fratelli Duprè	2227 r.o
De Kevenhuller De Simoni	Procura della Dama Donna Giusa. Mezzabarba anche qual Procuratrice del Conte D. Emanuel de Kevenhuller suo Marito in Pio De Simoni	2269.
Decaroli	V. Rolfi	2260.
Deleani	Dote di Paola Teresa Deleani Sposa di Franco Faro, e donazione a questo da Michele Giacinto suo Padre	2285.
Daverio	V. Visitazione	2305.
Depallidi	V. Carrone	2311.
Dotta	Vendita del Teologo Ang.o Giuse. Stuardi provista della Prebenda Teologale nella Metropolitana detta di S.ta Maria in Saxis al Tesor.e Giò B.a Dotta	2315.
Duflot	V. Pansoja	2321.
Delassert	V. Orgeas	2323.
Duchemaj	V. Bazin	2325.
Durando	V. Perlo	2343. dupl.

Lib. 2° 1798

Duchatelard	Obligo delli Cecilia Antonina, ed Affiziale Giur.ª Madre, e figlio Du Chatellard à Franco Gamba	@11v.°
Danesio	Quitta di D. Franco Anto Danesio à Giò Sedotti	16.v.°
Duprà	Acquisto di Francesco Moriondo da Giur.ª Duprà	18.
Decoudrèe	V. Baudi	19.
D'alinges		
Derossi	V. Cohà	21.
Danesio	V. Amici	55.
Decravà	Quitta del Capitano Carlo Giur.ª De Cravà al Consigliere di Stato Giò Carlo Tarizio, ed inquisitore presso Briga da Bosso nora Gilli con consenso di Franco Balestrero	59.v.°
Daziani	Credito d'Angela Maria Giovelli verso Giò Bª Daziani	77.
Depauli	Divisione tra Giò, ed Anto fratelli Depauli	90.
Darbesio	V. Brero	93.
Dosio	Dote di Teresa Dosio Mogliè di Giur.ª Vergnano	103v.°
Delponte	V. Cantù	109.
Donaudi	V. Cisterzienzi Consolata	122.
Degioanini		
Dealbertis	Procura d'Anto Dealberti in Franco Anto Dealbertis	127.v.°
Debuttet	Procura del Conte Giur.ª Maistre per li Dama Gioanna Maistre, e Caval.ª Eligio Giò Bª Madre, e figlio De Buttet nell'Avvo Sierro Giur.ª Sinchia	141.
Degicanni	V. Stefani	165.
Daziano	Quitta di Giò Bª Daziano al Misur.ª Domico Muti	174.v.°
Drago	Emancipazione di Tomaso Benedetto Drago dà Giur.ª suo Padre	198.
Damiano	Obligo del Marchese D. Carlo Damiano Delcarretto di Saliette	
Delcarretto	verso li Vittorio Fornero, ed Architetto Sierro Lud.co Dejeronimis	200. 209.
Dejeronimis		
Deabate	V. Fantini	229.v.°
Dubanloux	V. Mirani	287.
Depolier	Procura di Franco Mª Giur.ª Depolier in Michela Franca Nicolin sua Consorte, Michele Strosser, ed Anto Brunier	291.v.°
Druetto	V. Ceruti	337.
Durando	V. Lonher	357.
DeBattistis	Compra d'Andrea DeBattistis da Lorenzo Serlino	375.v.°
Danesio	V. Alfieri	385.
Durafuor	Obligo d'Alessandro Durafuor verso li Vittorio Massini, e Carlo Dalloni	397.
Dalloni		
Ducerve	Procura di Giacco Ducerve in Claudina sua Madre	400.

Delleani	V. Ricca	415.
Damerio	V. Terzano	419.
Dellachiesa	V. Ranot	455.
Dilej	V. Mensa Arcivescovile	566. r°. 581. r°.
Demaria	Impiego della Cont.ª Clara Lavezeri Ved.ª Molina presso il Conte Ludovico Demaria di S. Dalmazzo	600.
Derochette Decernex	Procura dell'Uffl.e Giu.e Derochette in Claudina Brun Decernex, e Giuseppina Siza sue rispe.ve Madre, e sorella	602.
Ducoudrée	V. Peret	604.
Donaudi	Procura del Capitano Vittorio Donaudi in Giò B.ª Turinetto	633. r°.
S. Domenico	Vendita de' Padri di S. Domenico à Franco Serralunga, e Lorenzo Berardi	663-664.
Dalpozzo	Vendita di Mich.e Ant.o Fiore al Principe della Cisterna D. Alfonso Dalpozzo, e di questo à Vincenzo Ronzini	689. 691.
Dollero	Vendita del Caval.e Abate D. Vinc.o M.ª Tarino di Melazzo pel Beneficio Tarino nella Chiesa della Misericordia sotto il titolo di S. Giò B.ª Decollato à Filippo Dollero	693.
Ducloz Decery	V. Berzetti Buronzo	711.
Damiano	Testamento di Michele Damiano	712. r°.
Daziani	~~Censo di Gaetano Forano~~ V. Astrua	713.
Dotti	Censo di Gaetano Forano à Desiderio Dotti	714. r°.
Dogliotti	Cessione di Giu.e Dogliotti à Luigi suo fratello	725.
Deossans	Procura dell'Uffiziale Pietro Deossans nell'Avv.o Giu.e Novello	728.
Donier	V. Montreal	773.
Durio	Testamento di Francesca Durio nata Giordano	781.
Dedominici	V. Antignati	785.
Durio	V. Boschiglia	790. r°.
Duchemin	V. Carrera	793.
De la Tour Degerbaix De Sonnaz	Procura delli March.e Vittorio Amedeo De la Tour Sajllet, Conte Gianuzzo de Gerbaix de Sonnaz Giu.e Sortier, e S.ro Gabriel Morand Monfort in Claudio Lorenzo Bontron	867. 868.
Desgeneis	V. Agnesi	915.
Dubois	V. Mongis	921. r°.
Doria	Obligo d'Elisabet Cauia Ved.ª Doria al Misur.e Ant.o Dano	963.
Dajnese	V. Beccaria	977.
Davico	Quitt.a di Felicita Gallone al Teologo Felice Davico suo fratello, ed altra di questo ad Ambrogio Gallone	1052. r°.
Derossi	V. Boncompagni	1071. r°.

Lib. 2° 1798

Dematteis	Vendita di Giò Anto Maronero à Michele Dematteis	@1095 r°
Dupuj	V. Vinaj	1099 r°
Duclos	V. Salier	1214.
Dela Tour		
Decastellini	V. Malvano	1225.
Desgeneis	V. Agnesi	1229.
Dosio	Vendita di Martino Dosio à Giorgio Magnetto	1237.
Durandi	V. Micheletti	1239 r°
Delconte	V. Rosasco	1263-1266.
Dedionigi		
S. Dionigi	V. Mortara	1277.
Damillano	V. Castelletto Stura	1291 r°
Dottrina Cristiana	V. Vigone	1297 r°
Dogliotti	V. Vesme	1306 r°
Deregibus	V. Costanzana	1310 r°
Dallora	V. Costanzana	1313.
Disciplinanti	V. Ricaldone	1324 r°
Delpozzo	V. Torino	1330.
Delfino	Vendita del Conte D. Giò B.a Delfino al Banch.e Giò B.a Nigra	1350.
Doncieux	Procura delli Giò B.a Doncieux Franca Doncieux nata Barlatier, e Giò Batta Paolo Doncieux in Luisa Salteur rispua Madre, e Suocera	1353-1354-1355.
Dancona	V. Muri	1389.
Debernardi	V. Pollone	1431.
Delcarretto	Quitta del Conte Giò Vicono Dellavalle al Marchese Carlo Giuseppe	
Dellavalle	Leopoldo Delcarretto di Camerano	1436 r°
Debernardi	Obligo di Barmeo Tosco verso Gius.e Debernardi	1437 r°
Dallatela	Dote della Damigella Marg.ta Re Sposa di Pio Dallatela	1610.
Durj	Apertura Testam.o di Gius.e Durj	1689.
Dubois	V. Amatis	1715.
Dunojer	V. Favier	1719.
Depauli	Obligo di Domenico Garino à Giò Depauli	1721.
Depauli	Dote di Domenica Teza Moglie di Giò Depauli	1729.
Demarcley	Procura dell'Ufficiale Amabilio Demarcley in Franco suo fratello	1739.
Derossi	V. Clava	1743 r°
Dellarovere	V. Grillo	1795.
Destefanis	V. Gianolio	1801 r°
Donaudi	V. Piossasco	1831.
Delponte	Procura delli Paolo, e Pietro fratelli Delponte in Carlo Anto loro fratello	1834.
Degenova	V. Selva	1911.

Lib. 2°

Donadio	Cessione di Giul.e Anto Martinengo a Carlo Donadio	@ 1957.
Darbesio	Quitta del Conto di Giusto Darbesio Valauri ad Anto Seano, altra di Lorenzo Darbesio a d.o Conto, ed acquisto di d.o Lorenzo dall'Avvo Giul.e Quaranta	1965. 1977. v.o
Durando	V. Fuzes	1999.
Desilva	V. Silva	2015.
Degaudenzi	Dote di Maria Innocenza De Gaudenzi Sposa di Giul.e Vinassa	2078. v.o
Durando	Acquisto di Giul.e Ignazio Durando da Gio Jue figlio	2123.
Dovis	Acquisto di Tomaso Dovis da Francesco Germena	2124.
— Dente	Testamento di Giuseppe Dente Lib. 6. 1798.	2158.
Delorenzo	Vendita di Catta Faya nata Riorda a Paolo Delorenzo Lib. 6. 1798.	2159.
Demichelis	V. Mariondo Lib. 6. 1798.	2160.
Defilippi	Cessione di Gio. Defilippi a Jacinta M.a Gianolio nata Defilippi Lib. 9. 1799.	494. v.o
Demolar	V. Carrara, dote, @ 1465.	

Lib. 3.

DeGerbaix Dupra	V. Gerbaix	@ 32 v.o
Dota	V. Vagione	38.
Derossi	V. Birago	51.
Dama	V. Caverzini Canovari	55.
Devecchj	V. Bertola	183.
Destefanis	V. Molineri	227.
Divizia	Dote della Damig.a Paola Divizia sposa dell'Avvo Giacco Rejnovi	229.
Depolier	Procura di Giul.e Franco M.o Depolier in Michela Franca Nicolino — sua Consorte, Michel.e Anto Prefetj ed Anto Brunier	246.
Danesio	Pensione del Barone di S. Giorio Giul.e Frever a D. Franco Anto Danesio	249.

Dona	Vendita del Caval.r Tomaso Faustone di Millesimo Gio. B.ta Mo. Dona	Ca251.
Dalpozzo	Recroved.a delli Baronie D. Carlo, e Caval.r D. Felice fratelli Rasmzzo del Villaretto al Prencipe D. Giac.o Alfonso Dalpozzo della Cisterna, ed acquisti di questo dalli Conte D. Carlo Claretti Donzone di Gattino, e Lucia Brece Ved.a Vigna, e Conte di D.o Prencipe al Caval.r D. Gio B.ta Luserna Rorengo di Rorà	227 v.° 333-334 r.° 335 r.°
Dollero	Quitt.a di Stefano Filippo Dollero a Bernardino Simonino, obligo di questo a quello, e quitt.a di D. Gio.e Galleani a D.o Simonino	329-331-o.°
Donaudi	V. S.ta Clara	366.
Dalmasso	V. Metropolitana	369.
Dragonero	Acquisto di Dom.co Dragonero da altro Dom.co Dragonero	381.
Doria	Procura del March.e Anselmo Doria del Maro nel Cittadino Lerroux	393.
Deforesta	Dote della Damigella Teresa Siga Sposa di Vittorio Deforesta	395.
Doncieux	Procura della March.a Maddalena Doncieux nata Milliet nel March.e Luigi Cher D'oncieux	427.
Dupra'	Quitt.a di Stefano Lorenzo Dupra' a Gio Viora	466.
Dandra'	Testamento di Rosalia Dandra' nata Carnevale	466 v.°
De Gerbaix De Sonnaz	Procura del Maggior Gen.le Gianuzzo de Gerbaix de Sonnaz in Gio.e Chevalier, e Carlo Chamoux	599. 917.
Debenedetti	V. Moscone	601.
Duc	V. S. Martino	605.
Desvincenti	V. Lamberti	643.
Docio	V. Colonna	647.
Delfino	V. Carefana	661.
Dovis	V. Carrera	663.
Desarnod	V. Milliet	679. 680. 681. 684.
Dossetto	V. Bottero	729.
Deroni	V. Cerino	741.
Desalle	V. Mondovi	748 r.°
Dasico	V. Mondovi	750.
Disciplinanti	V. Sant Antonio	771.
Denicolaj	V. Castelnuovo Belbo	778 v.°
Dottrina Cristiana	V. Siano	806 v.°
Dellavalle	V. Saluzzo	835.
Ducroit	V. Mauvel	849.
Davbesio	Vendita della Cav.a Anna Contes di Carignan Falletto vers Armandi a Giu.e Davbesio	891.
Derossi	Vendim di Mich.e Ant.o Rosso Bocci al Medico Pietro Ang.o Derossi	915.
Dragonero	Testamento di Domenico Dragonero	923.

Defilippi	V. Ceruti	@953.
Derossi	V. Asti	961.
Dalpozzo	Procura del Principe della Cisterna D. Alfonso Dalpozzo in Bernardo Taluchi	969.
Dota	Testamento di M.a Marg.ta Agnese Dota Ved.a Gattinara	995.
Demarchi	V. Prato	1062. v.o
Dalmasso	V. Cavalli	1079.
Druetti	V. Boviglione	1103.
Droetti	Compra del Noz Giò Tomaso Droetti dal Noz Fedele Roffi	1109.
Destefanis	Compra di Giu.e Guglielmetti da Giò Ant.o Destefanis	1111.
Dentis	V. Brizio	1157.
Damasio	V. Ghilini	1235.
Dereali		
Dellatorre		
Dimier	V. Bettasso	1254.
Davico	V. Scanavino	1271.
Destefanis	Dote di Rosa Catta Destefanis Moglie d'Agostino Gaetano Fiat	1311.
Dughera	Vendita di Giu.e Dughera alli Giacinto Ostellino, e Giac.o Casola	1321.
Donaudi	V. Fornero	1335.
Derossi	Procura del Conte Michele Derossi di S.ta Rosa nel Caval.e Filippo suo fratello	1379.
Delesso	Vendita d'Ang.o Giu.e Ant.o Delesso à Secondo Matteo Festa	1391.
Doglio	Compra di Giò B.a Ricolfi da Lorenzo Barm.eo Doglio	1421.
Duponceau	V. Chatier Carrier	1433. 2827.
Dapuril	V. Apuril	1443.
Dugone	Transazione tra Lorenzo Dugone, e Dom.co Enrietto	1463.
Doria	V. Bocca	1483. v.o
Duce	Deliberam.o di Giu.e Duce à Pietro Giu.e Giacone	1519.
Ducloz	V. Sallier	1526.
Demagistris	V. Angenes	1527.
Daverio	V. Ceresa	1559. v.o
Duchenaj	V. Bazin	1561.
Dellavalle	V. Gianotti	1595.
Deramini	V. Toudon	1651. dupl.
Dematteis	V. Serenno	1709.
Damiano	Dote della Damigella Giuseppina Damiano Sposa dello Speziale Morizio Gino	1717.
Demaria	V. S. Giò	1737.
Donna	V. Capra	1771.

Danesio Davico	V. Duech	@1772-v.°
Dematteis	V. Servii	1793-v.°
Deabate	V. Borgnino	1810.
Dearte	V. Tapparelli	1812-v.°
Drago Damillano	Investitura del Canonico D. Gio Franco Damillano come prov.° del Benefizio di S. Nicolao eretto nella Metropolitana di S. Gio a Felice Drago	1834.
Dabene	Rinoncia di Domenico Matta a Pietro Franco Dabbene	1840.
Dearte	Vendita dell'Abate Canonico D. Celestino Dearte prov.° della Prebenda Prebiterale de' S.ti Vito, Modesto, e Crescenzia a D. Michele Filippa, ed obligo dig.° verso il Teologo D. Gio Ang.° Grandi	1865.
Davico	V. Caligaris	1881-v.°
Didier	Vendita della Cont.ª Giuseppa Didier a Luigia Rapp, e Domco Morro	1899-r.° 1901-v.°
Demolar	Procura di Carlo Pompeo Bernardo Demolar negli Anna Soffia Bracorand sua Consorte, Giul.ª Bracorand, e Franco M.ª Gaj	1923.
Diato	Retrovend.ª d'Andrea Ricca a Domenico Diato	1998.
Dellarovere	V. Grillo	2077. 2730. 2953.
Donaudi	V. S.ta Clara	2102.
Delcarretto	V. Aubert	2103-v.°
Druetti	Vendita di Gio Dom.co Tolosano a Giacomo Druetti	2127.
Diaconale	V. S. Gio Gattinara	2154.
Deveggi	Dote di Paola Deveggi Sposa di Carlo Aur.o Prete	2167.
Dasso	V. Bejlis	2189.
Dauvergne	V. Garbone	2204.
Disciplinanti	V. Biasco, V. Bagnasco	2227. 2252-v.°
Doglio	V. Diozzo	2256.
Disciplinanti	V. Centraque	2259-v.°
Degicanni	V. Costigliole d'Asti	2308-v.°
Demichelis	V. Bonaudo	2333.
Demagistris	Censo del Conte Luigi Rajmondi di Mongardino al Conte Carlo Giacinto Demagistris di Belvedere	2429.
S. Domenico	Procura de' PP. di S. Domenico in Amedeo Muratore	2461.
Demaria	Quitta del Conte Amedeo Majno Galliziano di Cajoglio al Conte Ludovico Demaria di S. Dalmazzo	2465.
Destefanis	V. Belmondo	2481-v.°
Durando	V. Valperga	2531.
Dellacasa	V. Clerico	2563.
Defilippi	V. Lubatti	2567.

De Beaumont	Retrovend.ª della Damig.ª Giacinta De Beaumont all'Avv.to Pietro Franc.co Novaretti	@ 2574.
Dragonero	V. Torino	2576. r.º
Donaudi	V. Miroglio	2641.
Dosio	V. Bejlis, V. Ferrero	2648. r.º 2649.
Destefanis	V. Bejlis	2650. r.º
Darbesio	Compra del Noz Giacinto M.ª Velasco Fregis da Giu.e Darbesio	2651. r.º
Delcarretto	Affittam.º del March.e D. Carlo Tette Delcarretto di Gorzegno alli Franc.co, Giac.co e Giu.e Ferraris	2655.
Divino Amore	V. Barano	2703.
Dalmazzo	V. Gerbino	2711.
Dechiabrand	V. Chiabrand	2715.
Drosy	V. Marchetti	2717.
Demaria	V. Cerruti	2737.
Deaste	V. Pecora	2750. r.º
Derossi	Quitt.a di Giu.e Domizio Mathieu ad Onorato Derossi	2761.
Dupanlouz	V. Aligio	2792. r.º
Dova	Cessione del Medico Alessandro Rovere à Giò Dova	2863.
Delaqua	Vendita d'Antonio Delaqua à Domenico Tabia	2878.
Days	Vendita d'Agostino Days ad Aurelia Maddalena Lione sua Madre	2884.
Duret	V. Bertone Balbis	2903.
Drago	V. Garagne	2905.
Dejeronimis	V. Amoretti	2923.
Demichelis	V. Bonetti Lib. 6. 1798.	2163.
Dellachiesa	V. Aubert	2927.

Lib. 4. 1798

Degioanini	V. Levrini	9.
Dova	V. Castagnino, V. Carrera	41. 43.
Delcarretto	V. Cassino Dote	47. r.°
Dosio	Compra degli Andrea, e Giò B.ª Dosio da Lucia Cuffia già Ved.ª Bigala nata Amberto, e Lucia Vietto nata Senevre	69. r.° 70. r.°
Destefanis	Compra di Giò Ant.º Destefanis da Cristina Maronero nata Genua	71. r.°
Dosio	Compra di Martino Giachetti da Giò B.ª Dosio	72.
Decaroli	Convenzione tra il Comend.re D. Vinc.º Decaroli, e Leon Valabrega	82.
Durafour	V. Cauvino	105.
S. Domenico	V. Rosario	123.
Dellachiesa	V. Ranot Rovero	131.
Divizia	V. Goj	133.
Durando	Acquisto di Stefano Durando da Giu.e Durando	158. r.°
Demartini	V. Vidano	163.
Durando	V. Cavalleri	182. 185. 455.
Doria	V. Carrone	243.
Dellarovere	V. Grillo	255.
Donaudi	V. Piossasco	262.
Donadio	Cura di Domeo Donadio in Rosa Massot sua Madre	351. r.°
Dejro	Compra di Francesco Dejro da Ignazio Gallo	355.
Doria	Vendita del March.e D. Alessandro Doria di Ciriè all'Avvo Carlo Salino	393.
Dandrà	V. Capuccino Conterno	475.
Deabbate	Cessione del Cavid.º Giò Andrea Deabbate al Noz G. Franco Raviglione	479.
Drocco	Retrovend.ª di Giulia Tonelli nata Coppa a Giuseppe Drocco	490. r.°
Delachambre	V. Battagliotto, Vigone	515.
Delucinge	V. Barel	529.
Duch	Censo del Conte Luigi Duch all'Abate D. Giu.e Ign.º Ponte	553.
Domenicani	Vendita de' SS. Domenicani al C.e Carlo Gaetano Perucca della Torre	563.
Dellatorre	Quitta del Conco del Conte Valerio Giò B.ª Della Torre al Caval.e D. Giu.e Olivero di Roccabigliera, ed altra del Conte Carlo Vignati di S. Gillio a detto Concorso	595.
Dentis	Vendita delli Giò, e Guglielmino Milone a Giu.e Dentis	621.
Dabene	V. Bava Becchio	655.
Domenicani	Procura de' SS. Domenicani nel S. Sindaco Vittorio Manassero	683.
Devinea	Vendita del Caval.e Ang.º Baldassar Devinea a Giu.e Fiorio	691.
Derossi	V. Busca	695.
Desbois	V. Cravario	734. r.°
Desgeneis	Vendita del Barone Giorgio Agnese Desgeneis al Noz Pietro Paron	750. r.°
	Mutuo di d.º Barone a Luigi Lamberti, e Censo di q.º al Caval.e Desgeneis	767. r.° 769.

Disciplinanti Derossi	V. Scagnello	@794.799 r.°
Dellarolle Demichelis	V. Asigliano	813.815.
Degioanni Devechi	V. Occimiano	835 r.°
Disciplinanti	V. Villanuova, V. Vaglio	838 r.° 883.
Davise	V. S. Salvatore	849.
Dellovo	V. Brusasco	860 r.°
Dovis	V. Orbassano	876 r.°
Deneriaz	V. Luserna	969.
Dabene	Vendita di Pietro Fran.co Dabene alli Caval.e Ignazio, e Dama Sabina Spitalier Giugali Thaon di Revel	993.
Drago	Investitura di D. Giò Giu.e Bono pel Beneficio di S. Giò Evangelista nella Metropolitana à Felice Drago	997 r.°
Degardoqui Devillodas	Procura di D. Diego De Gardoqui in D. Giu.e Maria De Villodas	1003.
Dematteis	Vendita d'Amedeo Dematteis ad Ant.o Rosso	1010 r.°
Donaudi	V. Arnod	1050.
Dosio Druent Dosio	Compra di Carlo Manfrino da Matteo Dosio Constitu.e d'Esattore di Druent, e Rubianetta in Andrea Dosio	1083. 1087.
Dellavalle	V. Botta Belli	1168 r.°
Deferrari	Compra di Gaetano Deferrari dal Nob. Giu.e Ant.o Vagliente	1181.
Durando	Vendita di Giu.e Ant.o Durando à Maddalena Durando, altra di Paola Durando à Felice Durando	1267. 1268.
Dalpozzo	Vendita del Principe della Cisterna D. Alfonzo Dalpozzo al Marchese di Parella D. Alessio S. Martino Provana	1272.
Darbesio	Compra di Rosa Catta Velasco nata Ardussi da Giu.e Darbesio	1283.
Durieux	V. Burdin	1376.
S. Domenico	V. Pelisseris	1381.
Donaudi	V. Coatto	1433 r.°
Degiorgis	V. Boero	1441.
Dughera	Dote di Maria Maddalena Negro Moglie di Giu.e Dughera	1507.
Derochi Dealbertis Dellalana	Acquisto di Giò Batta Tempo da Carlo Derochi Procura della Dama Marianna Dealberis Ved.a Della Lana nell' Avv.o Giò B.a Rajberti	1571. 1577.
Delpiano	V. Rovero	1605.
Durando Dulac	Procura di Susanna Durando nata Brochi nel Cittadino Dulac	1609.

Lib. 4. 1798

Debernardi	V. Mago Gillio	@1689.
Donaudi	Quitta della Cont.a Teresa Tarsis nata Donaudi a Giò B.a Poggio	1697.
Dandrà	V. Revelli	1756.
Degregori	V. Cesia	1777.
Delfino	V. Sodo	1789.
Dant	V. Carena	1795.
Dolino	V. Rosa	1805. r.o
Delfattore	Testamento di Luisa Cristina Martini nata Delfattore	1809.
Deversi	V. Bejnasco	1851.
Diaconale	V. S. Giò, Gallo	1930. r.o
Dameglio	Acquisto di Franco Dameglio da Teresa Dera Ved.a Millie	1958. r.o
Dera		
Defilippi	V. Raviol	1959. r.o
Devalle	V. Vernoni	1966.
Daviso	Vendita del Caval.e Vittorio Daviso a Gius.e Adamino	1999.
Dalmastro	Quitta del Conte Giò B.a Luigi Gazelli di Rossana a Giaco Dalmastro	2004.
Devinea	V. Farcito Fiorio	2063.
Doria	V. Ivrea	2115. r.o
Dematteis	Vendita di Pietro Maronero a Giaco Anto Dematteis	2126.
Disciplinanti	V. Casorzo, V. Paretto	2200. r.o 2319. 2323.
Dorno	Vendita dell'Oratorio di S. Materno, Confraternita de' S.ti Rocco, e Bernardino, e Comp.e del SS.mo Sacramento, Rosario, e Suffraggio di Dorno alli Cesare, Mich.e Ang.o, e Giò B.a fratelli Bonacossa, S.ro Cerro, Giò Anto Tortasso, D. Rodolfo Gabba, D. Gius.e Anto Cerro, Lorenzo Gardela, e Gius.e Anto Laboranti	2238. r.o 2241.
S. Dionigi	V. Cerano	2246. r.o
Demartini	V. Lu	2304. r.o
Dematteis	V. Vasco Monastero	2325. r.o
Demonte	Vendita delle Comp.e del SS.mo Sacramento, Rosario, ed Angeli Custodi di Fessiona Quartiere di Demonte alli Pietro Rocchia, Erigio Pignaglio, e Gius.e Anto Biancotto	2330-2332.
Doglio	V. Calzone Lib. 6. 1798.	1061.
Destefanis	V. Pesante	2052.

Dumont	V. Berengario	@28.
Delpozzo	V. Ruffino	37.
Durando	Emancipazione d'Ignazio Durando da Giusᵉ suo Padre	97.
Degrandi	V. Turletti	105.
Deregard	V. Castagneri	129.
Demonte	Quittā di Giusᵉ Demonte all'Avvo Giacō Franco Fantini, e Vendita di Tomaso Franchino alli Giusᵉ, ed Amedeo fratelli Demonte	157. 164 r.º
Daneo	Quittā delli Teresa Spessa nata Carriera, e Giulio Cesare Spessa à D. Giacō Franco Daneo	169.
Depaoli	Vendita delli Franco, e Carlo fratelli Depaoli à Michele Fassina	197.
Dellachiesa	V. Certosa Colegno	225.
Deagostini	Dote di Rosa Antonia Delfina Deagostini Moglie di Tomᵒ Serravalle	243.
Dassi	V. Castelli	263.
Depetris	V. Beda	273.
— Depauli	Testamento di Battista Depauli	292 r.º
Didier	Deliberamᵒ per la Confratᵃ di S. Rocco di Pianezza al Cavaliere Giusᵉ Didier	297.
Dacia	V. Grisi	311.
Decio	Cessione di Giō Antō Decio à Lorenzo Rizzetti	331.
Deabate	V. Campana	343.
Dani	Convenzione tra li Giō Barmēo, e Giō Bᵃ Padre, e figlio Pallarea, ed il Conte Luigi Dani di Magnano	345.
Dolza	V. Bricca	369.
Dabrà	V. Cravetta	373.
Dupuj		
Davico	V. Caveglia	481.
Dionisio	V. Pisanelli	521.
Dellarolle	V. Francesio	536.
Damè	V. Rocco	541.
Detavier	Quittā del Colonello Luigi Mᵃ Detavier à Carlo Sclavis	585.
Dessen	Revoca di procura d'Amedeo Dessen in Carlo Nico	607.
Delala	V. Canale	621.
Desgeneis	Procura del Barone Giorgio Agnese Desgeneis nel Noz Giuseppe Pognante	670.
Duprà	V. Rivotella Racca	675 r.º
Dughera	V. Cottino	714.
Dubouloz	V. Miranj	731.
Didier	Vendita della Contᵃ Giusᵃ Didier nata Plesant al Canonico Vittᵒ Botta	793.
Degallis	Quittā del Cavalᵉ Gaetano Degallis à Giō Battā Morano	833.

Lib. 5. 1798

Delala	Permuta tra Giac.o Spegno, ed Ant.o Dellala	@853.
Davico	V. Amatis	855. r.o
Decaroli	Rinoncia di Teresa Decaroli à Carlotta Pitoè	899.
Damè	V. Bernardi	955.
Dellarovere	V. Grillo	957. 1103.
Demaria	Revoca di procura d'Alessandro Demaria in Marg.ta Annovati sua Consorte	999.
Doro	V. Bianchino	1009. r.o
Deloche	V. Brochi	1067.
Delfino	V. Furno	1073.
Delcarretto	V. S. Genuario	1076.
Durio	Acquisto di Gius.e Durio da Vittorio Rasario	1111. r.o
Despinaj	Procura del Colonello S.ro M.a Cesare Despinaj in Tomaso Ropiquo	1115.
Deambrosi	V. Omegna	1131. r.o 1135.
Dalanzo	V. Carrù	1157.
Delcarretto	Procura delli Marchesi D. Enrico, e Delfina Cuttica Giugali Delcarretto di Monfort in D. Orazio Murena	1172.
Dancona	Quitta di Teresa Fassina Ved.a Dancona à Gius.e Dancona	1193.
Degiorgis	Quitta di Gius.e Vincenzo Ferreri ad Ignazio Degiorgis	1195.
Domenicani	V. Inquisizione	1207. dupl.
Duco	V. Clerico	1228. r.o
Dupon	V. Bruno Bertola	1252.
Dosio	Vendita d'Andrea Dosio alli Gius.e, e Felice Vietto, ed Agostino Dosio	1442. r.o
Destefanis	V. Bejlis	1443.
Dimier	Cessione di Clara Dimier già Ved.a Picco nata Ghighetti all'Avvocato Asterio Sobrero, e Quitta di Teresa Monestarolo Ved.a Maruchi ad d.a Dimier	1489.
Doria	Vendita del Marchese D. Alessandro Doria di Ciriè al Noz Tomaso Burzio, ed Affittamento di quello à questo, e Quitta degli Avv.o Lorenzo, e Giuseppe fratelli Gillio à d.o Marchese, e Vendita di questo à Giac.o Ramella	1535. 1538. 1543. r.o
Dante	Vendita di Giò Sclavo à D. Matteo Dante	1539.
Domenino	Quitta delli Marg.ta Domenino, e Ch.o Carlo Madre, e figlio Minochio al March.e	
Doria	Anselmo Doria del Maro, ed altra di Gius.e Carrera à d.i Minochio	1540. r.o
Durandi	Vendita dell'Archit.o Gius.e Ottino al Cavid.o Giac.o Durandi	1603.
Demaria	V. Cavallo	1608. r.o
— Dovis	Testamento del Ch.o Giuseppe Dovis	1609.
Dosio	Compra di Michele Sgherlino da Marcellino Dosio	1621.
— Dosio	Testamento di Marcellino Dosio	1621. r.o
Desgeneis	V. Mattie	1625.
Delpozzo	V. Sezzati Sellolio	1669.
Demarchi	V. Alberti	1686.

137

Lib. 5.

Delconte	Vendita del Conc.o delli Giò Ant.o, e fratelli Delconte alli Bernardo Francese, e G. Ant.o Scanzetti, e Quitta à d.o Conc.o dalli S.ri Giac.o Luigi, e Gius.e Zio, e Nipoti Pensotti, e Simone Vacino	@1714 r.o
Degioanni	Vendita di Michele Degioanni à Giò Ant.o Richiardi	1751 r.o
Didier	Vendita di Rosalia Emanuele Renò nata Borgarello al Conte D. Vitt.o Amedeo Didier	1857.
Durando	V. Cavalleri	1873.
Destefanis	Compra del Notajo Gregorio Destefanis dall'Avv.o Gioachino Ballj	1877 r.o
Daverio	V. Gagna	1879 r.o
Duc	V. Panissera	1931 r.o 1933.
Dorno	Vendita della Confrat.a de' S.ti Rocco, e Bernardino di Dorno alli Gerolamo Padova, Catta Padova nata Ferri, e Carlo Perotto	1978 r.o
Dagna Doria	Nota di quitta di Carlo Dagna à Catta Guglia Ved.a Doria	2003.
Dolce	Acquisto di Bernardino Possetto da Ant.o Dolce	2007 r.o
Durio	V. Bertone	2007 r.o
Degaudenzi Deluca	Vendita di Gaudenzio Degaudenzi à Giò Deluca	2016.
Droume	Vendita di Giò Giac.o Droume à Luigi Giraud	2029.
Dimier	V. Morand	2031.
Dell'isola	Acquisto della Damig.a Rosalia Dell'isola dal Conte Gius.e Galperti	2057-2073 r.o
Duchatellard	Obligo di Gius.e Duchatelard verso Franc.o Gamba, ed altro à quello da altro Gius.e Duchattelard suo figlio	2075.
Dirro	Vendita di Teresa Loddo Ved.a Dirro à Giò Piglietti	2079.
Darbesio	Transaz.e tra Clemente Darbesio, e S.ro Ant.o Zuchetti	2125 r.o
Delbosco	Dichiarazione di Giò Delbosco à Gius.e Mariano, e Vend.a à Lud.co	2148.
Dentis	V. Viviani	2157 r.o
Doria	V. R.o Economato	2179 r.o
Domenicani	Revoca di Procura de' PP. di S. Domenico in Amedeo Muratore	2207 r.o
Delbosco	V. Ballor	2231.
Deconti	Acquisto delli Canonici Fabrizio, e Teologo Vinc.o fratelli Deconti da Carlo Ant.o Porporati	2258.
Dellatorre	Quitta del Conc.o del Conte Valerio Ant.o Dellatorre al Caval.e D. Gius.e Olivero di Roccabigliera, Quitta dello Spedale di Sant'Ant.o Abate di Saluzzo à d.o Conc.o, ed altra à d.o Spedale dall'Ufficiale del Soldo Gius.e Solaro	2277.
Dentis	V. Nomis	2309-2311.
Deversi	V. Bruno	2325.
Dellavalle	V. Borgna	2337.

Lib. 5. 1798

Demarchi	Quitta delli Pietro, e Giacinto fratelli Demarchi ad Andrea Cantù	@2393.
Dellavalle	V. Fiorio	2404.
Deavanzi	V. Manassero	2423.
Disciplinanti	V. Entraque	1143 r.o
Dellavalle	V. Violant, V. Gallarà, Zampa @ 1397.	1325 r.o
Daria	Nota di Vendita di Paolina Sito a Franco Daria Lib. 8. 1801.	1129.

Lib. 6.

Deferraris	V. Cajoli	@10.
Dubois	V. Prato	13.
Domerego	V. Belli	31 r.o
De Khevenhuller	Procura del Conte Emanuel de Khevenhuller in Pio de Simoni	47.
Durando	V. Cavalleri	51.
→ Durando	Testamento di Giuse. Anto Durando	53.
Dalpozzo	Quitta del Principe della Cisterna D. Giuse. Alfonzo Dalpozzo a Stefano	
Dollero	Dollero, e Dichiaraz.e di Bernardo Taluchi a d.o Principe	55.
Dubiè	Nota di Divisione tra Maria Gaetana Scarabello, e Giaco Dubiè	65.
Doglio	Convenz.e tra li Carlo Giuse. M.a, Ch.o Ferdinando, Anto Domco, Teodoro, e Severino fratelli Doglio, e Liberazione de quattro ultimi al d.to Carlo Giuseppe	73.
Durando	V. Ajres	159.
Durando	Vendita del Noz Giuse. Anto Durando a Giuse. Rejnero	251.
Delrivo	Dazione in paga delli Luigi, e D. Franco fratelli Delrivo alle Orsola, e Maddalena sorelle Delrivo	263.
Dalmasso	Quitta delli Catta Beruto, Domco, e Tom.o Madre, e figlj Dalmasso a Carlo Mussato, ed altra a quelli dal Q.re M.ro Tomaso Tempia	326.
Dosio	V. Bunino	357.
Degioanini	V. Cisterciensi Consolata	368.
Debernardi	V. Lodi Ceveris	371.

Dunan	Dote di Luisa Felicita Dunan Sposa di Filiberto Solicaypo Srao	377.
Druetto	V. Bricco	409.
Destefanis	Compra di Giò Bejlis da Salvatore Destefanis	443.
Dandrà	Deposito di Giuss. Mra Dandra per l'Avvo Alberto Revelli prefetto il Cattieve Giò Andrea Fiorio	479.
Dubiè	V. Malta	533 v.o
Dellaroccia	Vendita del Conte Giuss. Lorenzo Dellaroccia di Cojse a Mra Maddalena Viberti Ved.a Rej	563.
Dolza	V. Vinaj	599.
Dellachicca	Permuta tra il March.e Vitt.o Mra Dellachicca di Rodi, e Carlo Settimano	631.
Delpozzo	Vendita delli Conti Ludovico, e Gaspare Padre, e figlio Delpozzo di Mombello a Teresa Maggio Ved.a Saraceno	697 v.o
Daziano	V. Bernardi Baudina	761.
Deconti	Acquisto delli Canonici Fabrizio, e Teologo Vincenzo fratelli Deconti da Nicolao Giachino	767.
Didier	Vendita della Cont.a Luisa Didier nata Stefanat al Conte D. Vittorio Amedeo Didier, ed altra di Giuss. Rosetti al Comend.r Carlo Didier	809 v.o 811.
Dematteis	V. Colombaro	829 v.o
Degaudenzi	Vendita di Gaudenzio Degaudenzi a Quirico suo fratello	840.
Damodè	Codicillo di Maria Maddalena Damodè Ved.a Bona	841.
Dell'isola	Vendita d'Auto Salazza alla Damig.a Natalia Dell'isola di Monteu	853.
Delfino	Dote d'Agostina Delfino Moglie di Michele Sevetti	855.
Demattej	Nota di divisione tra Giò B.a, e Giuss.e Auto fratelli Demattej	864.
Druetto	V. Coha	867.
Damilano	Procura di Giaco Damilano in Giacinto Gramyino	871.
Dupuj	V. Soffietti	882.
Deversi	V. Bejnasco	935.
DeKheventhuller	Procura della Cont.a Donna Giuss.a DeKheventhuller nata Mezzabarba in Carlo Bellerio	997.
Disciplinanti	V. Robuvent	1041 v.o
Demichelis		
Daverio	V. Cerela	1073.
Demorra	V. Majna	1209 v.o
Delbosco	V. Luico	1214 v.o
Dinier	V. Morand	1231 v.o
Duc	Certo del Conte Luigi Mre Duc al Capitolo della Metropolitana di S. Giò	1233.
Degioanni	Testamento di Maria Maddalena Degioanni nata Seona	1311.
Delrivo	Renovend.a dell'Ingegn.r Filippo Cattelli alli D. Franco, e Luigi fratelli Delrivo, e Vendita di questi a quello, e Lorenzo Sozzi	1346.

Dabbene	Dote d'Ang.ª Franca Dabbene Sposa del Noz Carlo Ant.o Gonta	1357.
Degiorgi	Quitta del Conte Ant.o Degiorgi Vistarini alla Dama Adelaide Cattaneo nata Ponte	1373.
Durando	V. Chiouatero	1391.
Dellavalle	V. Carità	1400.
Duce	Vendita di Gius.e Duce a Pietro Gius.e Giacone, Quitta a quello da Franco Domco Duce, ed altra di Gioachino Borghese a d.o Giacone	1405.
Doro	V. Alberti	1427.
Destefanis	Cessione delli Chir.o Giorgio Manassero, e Rag.ne di neg.o Morizio Brochi; e Comp.a alli Giulia Marelli, e Chir.o Giorgio Madre, e f.o Destefanis	1438. r.o
Delcarretto	V. Coardi	1451.
Domenicani	V. R.e Finanze	1485.
Data	Vendita d'Angelica Vittoria Santo Rusca a D. Giò Domco Data	1547.
Danna	Pensione di Clemente Garzone al Caval.e Gius.e Danna d'Usseglio	1549.
Dugone	V. Bolla	1616.
Durio	V. Bertone	1623.
Didier	Acquisto del Conte Carlo Didier della Motta da Giò Gius.e Lazaro	1638. r.o
Demattej	Procura di Michele Demattej in M.a Catta sua sorella, e Cessione di quello a questa	1661.
— Druetti	Presentazione Testam.o di Giuseppe Druetti	1669.
Destefanis	Vendita di Gius.e Stuppi alli Giaco, ed Ant.o fratelli Destefanis	1708.
Dedominici	Vendita di Giò B.a Pecora a Gius.e Dedominici	1708. r.o
Dagnello	V. Barbasso	1715. r.o
Dajna	V. Fontanile	1736.
Dosio	Compra di Martino Giachetto da Maria Dosio nata Brero	1757.
Dellavalle	Retrovend.a di Giò B.a Musso all'Avvo Luigi M.a Dellavalle	1781.
Demo	Compra di Gaspare Demo da Baldassare Cula	1784. r.o dupl.
Dalmazzo	V. S. Giò	1797.
Demichelis	V. Bronzo	1829.
— Deminster	Testamento della Barona Leopolda De Minster nata Gheller	1865. r.o
Dentis	V. Boccardo	1867. r.o
Desambrois	Transazione tra il Vassallo Vitt.o Luigi Desambrois, e Serona Cartanas nata Fornier	1891.
Doria	V. R.e Finanze	1919. r.o
Druetti	Censo di Bernardo Druetti a Giaco suo fratello	2055.
Demaj	Convenz.e tra li Caval.e Carlo Gaetano Demaj, Franco Ant.o Bertani, ed il R.o Patrimonio	2063.
Dotta	V. Crova	2106.
Dellavalle	V. Marenco	2109.

Lib.6.

— Donadio	Testamento di Gio Donadio, e Convenz.ne trà il med.mo, e Luigi suo fratello	2176-2177.
Defilippi	V. Amedei, V. Barcino	2181. 2247.
Destrengh	V. Angener	2331.
Dellachiesa	V. Chiesa Morra	2343.
— Degregori	Testamento di Teresa Degregori	2379 v.o

Lib.7.

Deneriaz	V. Benzo	CCC.
Derossi	V. Savacco	57.
Dupuj	V. Ditton	76-v.o
Derossi	Vendita d'Antonio Tiola al Teologo Gio Giacomo Derossi	259.
Doria	Quitta del March.e D. Alessandro Doria di Civie à Giac.o Ramella	282.
Dono'	V. Ottino	352-v.o
Dollero	V. Malta	363-v.o
Deguglielmi	V. Fontanetto	379. 382.
Danna		
Disciplinanti	V. Savetto, V. Rochetta Salafea	391-v.o 396. 404-v.o
S.a Defendente	V. Melazzo	406-v.o
Disciplinanti	V. Torre, V. Monasterolo	429-v.o 438v.o
Dell'Isola	Oblig.o della Dam.a Rosalia Dell'Isola à Giacinto Barberis, e Quitta di quella dal Conte Giul.o Galeani della Valle	464v.o
Dalmazzo	V. Colombaro	477.
Domenicani	V. Torino	492.
Delaqua	Vendita d'Antonio Delaqua à Tomaso Garioglio	495-v.o
Dupont	Compra delli Matteo, e M.a Cattero Giugali Dupont da Elena Sejvetti Ved.a Bellardi	545-v.o
Dogliotti	Vendita di Giul.o Ditone à Gio Dogliotti	CCC.
Dellera	V. Boldrini	565.

Lib. 7. 1798

Derossi	Presentaz.e Testam.o d'Eleonora Derossi nata Clava, ed di Salomon Derossi	@664. r.o 665. r.o
Deferraris	Vendita di Gaetano Defferraris a Gius.e Rigardo	666. r.o
Derossi	Emancipazione di Rafael Uri Derossi da Salomon suo Padre	671. r.o
Diena	V. Olivetti	673. r.o
Dalpozzo	Vendita del Principe della Cisterna D. Alfonzo Dalpozzo al Conte di	
Delpozzo	Mombello Gaspare Gius.e Delpozzo, e Pietro Marco Amosso, ed Ignazio	685. 686. r.o
	Fantolini	699.
Delaforest	V. Sardes	741.
Delaroche	Procura di Gius.e Lorenzo Delaroche in Marg.ta Devilla Vedova Sarde	
Delaforest	Delaforest	751.
Disciplinanti	V. Pontinvrea	816.
Donaudi	V. Giachetti	841.
Demarè	Quitta di Carlo Demarè, ed Avvo Giaco Verna al Cap.no Vittorio Donaudi	842. 851.
Donaudi		
Dimier	V. Brambilla	941. r.o
Duce	Retrovend.a di Franco Domco Duce all'Avvo Gius.e Quaranta	979.
Durj	Quitta delli Gio. Enrico, ed Adelajde M.a Durj Giugali Fino a Vitt.o Durj	1001.
Dentis	V. Campo	1007. r.o
Doglio	V. Chiampo	1009. r.o
Doria	V. Carrone	1047.
Daziano	V. Blan	1070.
Demonticelli	Quitta del Conco di Giulio Demonticelli al Canonico D. Barmeo Taffirelli, ed altre a d.o Conco dalli Lorenzo Fossa, Paolo Benzi, Canco Gerol.o Pasquale, e Monaci Benedittini Cassinessi di S. Colombano	1105.
Depaoli	Testamento del Teologo Giacinto Vincenzo Depaoli Sacerdote	1108.
Dejeronimis	V. Clara	1151.
Duc	Presentaz.e Testam.o della Cont.a Teresa Marg.ta Panissera nata Duc	1160.
Danna	Vendita dell'Abate D. Felice Danna per la Prebenda di S. Silvestro nella Colegiata di Chieri all'Abate Prevosto D. Clemente Faussone	1161.
Demolin	V. Zaldera	1174.
Durando	Dote di Domenica Rochietto Moglie d'Ignazio Durando	1200.
Divizia	V. Pozzo	1283.
Devecchi	V. Zoppi Zupato	1285. r.o
Didier	Vendita del Caval.e Gius.e Didier a Gius.e Lombardi	1391.
Delaurenti	V. Crivelli	1403.
Davergne	V. Torino	1409.
Delgrosso	V. R.e Finanze, Conventuali	1527.
Durj	V. Lemessier	1567.
Demorri	Obligo del Conte Renato Demorri di Castelmagno verso il Cav.e Luigi suo fratello	1585.

Lib. 7.

Destefanis	V. Marenco	@1585 r.°
Durando	Acquisto di Cristina Durando da M.a Maddalena Durando	1588 r.°
Disciplinanti	V. Prunetto	1600.
Digo	V. Bollea	1626 r.°
Davico	Quitta del Teologo Felice Davico a Sabino Varada	1683.
Degregori	Quitta delli Gius.e Bernardino, e Cecilia Resio Giugali Degregori alli Vittoria Perin, e Gius.e Madre, e figlio Resio	1690 r.°
Delprato	Liberazione delli Rocco, e Carlo fratelli Delprato ad Antonia Vernier loro Madre	1693.
Duc	Quitta di Modesto Regis al Conte Luigi Maria Duc	1712.
Druetti	V. Bonfante	1738.
Delbosco	V. Beria	1759.
Donalisio	V. Craveri	1905.
Defilippi	Quitta di Clara Vinassa a Cesare Defilippi	1907.
Dalmazzo	V. S. Giò	1917 r.°
Derossi	Quitta di Franco Vassallo al Teologo D. Matteo Derossi	2003.
Druetto	V. Pegolotto Ponte	2011.
Deabate	V. Trolli	2020 r.°
Daviso	V. Graneri	2057.
Doria	V. S. Eusebio	2067 r.°
Dellatorre	Cessione del Conco del Conte Valerio Dellatorre al Conte Pietro Luigi Dellatorre Massena	2142 r.°
Dellavalle	V. Galiziano	2153 r.°
Degioanini	Quitta d'Andrea Degioanini a Giò Ferrero	2156.
Dosio	Testamento di Lorenzo Dosio	2191.
Dugone	V. Pasio	2217.
Delatour	V. Saluzzo, Chariod	2247.
Dugone	Compra di Lorenzo Dugone da Domco Enrietto	2269.
Donadio	Vendita di Gius.e Donadio ad Anna Tirassa Ved.a Set	2274 r.°
Druent	Conto Esattoriale d'Andrea Dosio alla Comta di Druent	2293.
Dosio		
Dalmasso	Quitta delle Maria, Barbara, e Lud.ca sorelle Dalmasso alle Madalena Rosso, e Teresa Chiambretto sorelle Germena	2308 r.°
Drosy	V. Ruscario	2317 r.°
Dosio	V. Nizza	73.
Derossi	Quitta del D.r Fisico Pietro Giacinto Derossi al March.e Zaverio Mejnev Villanova Lib. 9. 1801.	4459.

Lib. 8.

Droetti	V. Chiapussi	@4.
Dellavalle	V. S. Paolo	7.
Desine	Dote di Marianna Desine Moglie di Filiberto Loquis, e Quitta d'essi alla Massa de' Cred.ri di Cristino Verani	77. r.o
Dama	V. Caverzini	99.
Degerbaix	V. Bracorand	113.
Desonnaz		
Debernardi	V. Gabaccia	149. r.o
Demarchi	V. Bogetto	177.
Dosio	Compra di Gabriel Dosio da Giò Ant.o Bonino	230.
Dechiabrand	V. Giacosa	231.
Defabianis	Procura delli Giò, e Paolo fratelli Defabianis in Gius.e Defabianis	265.
Didier	V. Lazaro obbligo	267.
Domenino	V. Tiranti	275.
Didier	Convenzione tra li Caval.e Gius.e Didier, e Giò B.a Novalese	283.
Dalmasso	Quitta di Gius.e Ant.o, e Vinc.o Dalmasso alli Felice, ed Avv.o Michele Ant.o loro fratelli	371. r.o
Doria	Quitta di D. Zenone Rossi al March.e D. Alessandro Doria di Ciriè	375.
Donadei	V. Maffej	423.
Derossi	V. Monticelli, V. Adami Asinari	429. 455.
Duc	Dote della Damig.a Gius.a Gabriela Duc della Cassa Sposa del Conte Luigi Alessandro Maggiolini Scarampi di Mombercelli	437. r.o
Danna	Retrovend.a del Protomedico Giò S.ro Danna all'Avv.o Nicolao Visconti	441.
Durando	V. Valperga Villanis	535.
Depaoli	V. Battagliotto	547.
Desilva		
Doglio	V. Mina	565.
Destefanis	V. Trona	595.
Delrio	V. Nata	601.

Defranchi	Quittā delli Gioanna Battā Battistelli, e Filippo Madre, e f.o Defranchi all'Avvō Alessandro Franco Ricardi	@631.
Delcarretto	V. Coardi	635.
Deagostinis	V. Catti	639.
Durando	V. Guerrino	645.
— Donaudi	Presentaz.e Testam.o di Gioanna Irene Donaudi Ved.a Gioanetti	653 v.o
Degaudenzi	Vendita di Gaudenzio Degaudenzi a Quirico suo fratello	654.
Dosio	Presentazione Testam.o di Stefano Dosio	689.
Dimier	V. Brambilla	703 v.o
Destefanis	V. Bonino, Vignolo	719 v.o
Dellavalle	V. Monticelli Maurini	723.
Demaria	V. Ardizzone	836.
Dellatorre	V. Bosiso	857.
Dellatorre	Quittā dello Spedale di S. Antō Abate di Saluzzo al Concō del Conte Valerio, e Conte Pietro Luigi Dellatorre	863 v.o
Didier	V. Milletto	869.
Delfino	Quittā d'Alessandro Delfino al Prevosto D. Andrea Delfino	897.
Dani	V. Bussi	912 v.o
Desuto	V. S. Giusto	917.
Defilippi		
Durio	V. Bajma	973 v.o
Divizia	Censo di Gius.e Rubeo al Canonico Franco Divizia	1010 v.o
Doglio	Divisione trali Teodoro, e Carlo Gius.e fratelli Doglio	1030.
Duc	Affranchimento della Parrochiale di S.ta Maria di Piazza al Conte Luigi Maria Duc	1093.
Dollero	V. Bonanzea	1098.
Develuz	V. Rimmond	1398.
Davico	Cessione di Teresa Galizi a Giò Giacō Davico, e Quittā a questo da Giò Sanpietro	1335.
Daneo	Quittā delli Giacinto, e Teodosia Perelli Giugali Daneo alli Giuseppe, e Geminiano fratelli Perelli	1355.
Dabbene	Vendita di Pietro Franco Dabbene alla Cont.a Rosalia Spitalieri di Cessole nata Ripert	1398 v.o
Delsedime	V. Bonadei Bottino	1523.
Disciplinanti	V. Cortemiglia	1543 v.o
— Duc	Apertura Testam.o della Cont.a Teresa Marg.a Duc Ved.a Panissera	1583.
Degregori	Convenzione trali Conte D. Alessandro Degregori Giordani di Balducco, Gius.e Coppa, Giò Bonessa, Aug.a Anselmino, Opera pia Tasso, e fratelli Cha	1587.
Delcarretto	Procura del March.e D. Paolo Tete Delcarretto in Teobaldo Veglio	1593.

Darguignon	Procura di Carlo Darguignon in Marg.ta Darguignon	@1595.
Darbesio	Compra di Barm.co Darbesio dal Noz Giò B.a Mistraletti	1597.
Durando	Presentazione Testam.o della Cont.a Gioanna M.a Cavalleris di Groscavallo nata Durando	1609.
Dematteis	Vendita di Giò Dom.co Tet a Giò Dematteis	1615.
Dronetto	Testam.o d'Antonia Dronetto Ved.a Tropoles, e Guajta	1617.
Dosio	V. Caretta	1631.
Degioanni	V. Richiardi	1635.
Dellora	V. Sugnani	1656. r.o
Desalvi	V. Tojato	1661.
Degallis	Convenzione tra li Caval.e Gaetano Degallis, Michele Berta, e Francesco Converso	1665.
Dubois	Quitta di Franco Loche a Michele Franco Dubois	1765.
Dabbene	V. Leone Lombardi	1785.
Donadio	V. Murena	1863.
Demaria	Dote di Paola Irene Demaria già Ved.a Rivetti Moglie di Giò M.a Pipino	1866.
Deramini	V. Satta	1867.
Defanti	Acquisto del Barone Paolo M.a Defanti dal Chir.o Gabriel Cossato	1881.
Delcarretto	Presentaz.e Testam.o dell'Abate D. Filippo Delcarretto di Camerano	1979.
Degioanini	V. Rottenfuesser	1995.
Dosio	V. Bertolero Bertolotto	1998.
Durando	V. Carlevati	2001.
Demichelis	Testam.o d'Angela M.a Cantone Ved.a Demichelis	2005.
Dubois	V. Ceppi	2025.
Dellachiesa	Transaz.e tra il Conte Giu.e M.a Vinc.o, ed il Caval.e D. Alessandro fratelli Dellachiesa d'Isasca	2073.
Druetti	V. Rivo	2079.
Dematteis	V. Carmelitani	2108.
Duranda	Procura di Giacomo Duranda in Cristofaro suo fratello	2129.
Degiorgis	V. Teghillo	2159. 2275.
Duco	Testamento di Franca Maria Serafino nata Ducco	2165.
Dotta	V. Bilotto	2193.
Delala	Vendita di Giu.e Ant.o Verolfo a Gioachino Delala, ed Obligo di questo verso il Banch.e Carlo Andrea Vianssone	2207.
Dellachiesa	Permuta tra il March.e di Rodi Vitt.o M.a Dellachiesa, ed il Chirurgo Franco Rosso, e Retrovend.a di Marco Rafael Sacerdote a d.o Marchese	2249. 2251.
Defabianis	V. Bossio	2255. r.o
Data	V. Bocca	2281.
Dufournoz	V. Lafin	2315.

Lib. 8.

Donaudi	Procura delle Teresa Tarsis, Luisa Venisio, Carlotta Schioppo, e Gabriela Bisie sorelle Donaudi in Giusᵉ Schioppo	@2287.
Duc	Donazione di Margarita Duc à Teresa Delfino Vedᵃ Duc	2311.
Delfino		

Lib. 9.

Deferraris	V. Bordese	@15.
Dubois	Procura delli Giusᵉ Emiliano Rossi, e Capⁿᵒ Agⁿᵒ Dubois in Antᵒ Pionzo	71.
Durando	V. S. Paolo	118.
Demartini	Quittᵃ di Luigi Demartini alli Noz Sʳᵒ Filippo Astesano, Giò Albano Gamba, e Giò Domᶜᵒ Villa	181. rᵒ
Darviù	V. Castellani	187.
Dellavalle	Quittᵃ del Vassallo Lorenzo Dellavalle Galiziano di Soglio al Barone	
Daviso	Giusᵉ Domᶜᵒ Daviso	193. rᵒ
Delcarretto	Recesso di Teobaldo Veglio al Marchese D. Carlo Tette Delcarretto di Gorzegno, ed Affittamᵒ di questo à quello	211. 212.
Donaudi	Quittᵃ del Capitano Vittorio Donaudi ad Andrea Degioanini	219.
Degioanini		
— Donaudi	Liberaᵗᵉ della Contᵃ Felicita Piossasco delle Mallere al Capⁿᵒ Vittorio Donaudi suo Patruo	223.
—	Presentaᵗᵉ Testamento di dᵃ Contessa Felicita Piossasco nata Donaudi	224.
Delfino	V. Andreoni, V. Cugnolo	225. 221.
Dubois	V. Busca	277.
Delaqua	V. Borla	289. 290.
Dematteis	Vendita d'Amedeo Dematteis à Sʳᵒ Franᶜᵒ Demargherita	293.
Demargherita		
Dama	V. Cavezzini	303.

Lib. 9. 1798

Donadio	V. Cafrasco	343.
Dedominici	Quittad. di Marianna Moglia Ved.a De Dominici a Giò De Dominici, e Dote di quella Moglie di Giò Bodello	359.
Damiano	Compra delli Giò Giorgio, Ignazio, e Pasquale fratelli Damiano da Michele Damiano, ed Anna Franca Damiano	369. 370.
Detiene	Retrovend.a di Gioanna Dettiene a Giò Testa	375.
Dematteis	V. Capuccino	382. r.o
Degrandi	V. Cagnone	435.
Durando	V. Piozzo	475.
— Dovis	Testamento di Giò Andrea Dovis	503.
Degubernatis	Vendita del Cittadino Ignazio De Gubernatis al Cittadino G.B.a Saramito	655.
Degioanni	V. Plesant	675.
Darbesio	Vendita di Barmeo Darbesio a Maria Catta Turletti	727.
Doria	V. Palmatoris	813.
Didier	Convenzione tra il Caval.e Giu.e Didier, e Giò B.a Novalese	827.
Demaria	Dote d'Antonia M.a Demaria Moglie di Carlo Defabianis	877. r.o
Defabianis		
— Do	Testamento di Giuseppe Do	883.
— Didier	Presentaz.e Testam.o del Comend.re D. Vittorio Amedeo Didier	885.
Devincenti	V. Capuccino	895.
— Defaci	Testamento di Vittoria Defaci Ved.a Bruera	908. r.o
Domenicani	V. R.e Finanze	943.
Duco		
Davico	Dote di Margarita Davico Sposa del Not. Giò Nicolao Rigazio	963. r.o
Destefanis	V. Capello	967.
Deferraris	V. Folchi	987.
Dova	V. Berra	1017.
Deceberg	V. Abiberg	1019.
Delpiano	V. Gattinara	1021.
Derossi	V. Serra, V. Adami, V. Piossasco	1051. 1052. r.o 1057. 1058. r.o
Dalcampo	V. Sonsiglione	1077.
Dematteis	Compra di Giò Michele Dematteis dal Maggiore Vittorio Maronero	1088.
Dani	V. Bertalazone	1108.
Druetto	V. Frossasco	1135.
Demorri	V. Rottenfuesser	1237.
Dubois	Vendita di Vittorio Agostino Dubois a Felicita Turinetti, e Vittorio suoi rispui Madre, e fratello	1269. r.o
Disciplinanti	V. Pontinvrea, V. Occimiano	1304. r.o 1306.
Dalmasso	Dote di Maria Pellegrino Moglie di Luigi Dalmasso	1338. r.o

Lib. 9.

Dettiene	Censo di Carlo Otto à Gioanna Franca Dettiene	@ 1349.
	Presentazione Testamento di Gioanna Franca Dettiene	1350.
Debernardi	V. Villareggia Valle	1356.
Donaudi	Obligo del Cap.no Vitt.o Donaudi à Serafina Pochettini Ved.a Pascheri	1360.
	Convenzione tra li D. Giò Agostino Poggio, e le Cont.e Clara Ballada di S. Roberto, e Teresa Tarsis, Luisa Carlotta Venisio, e Gabriela Schioppo sorelle Donaudi	1385.
Donzel	Prestito di Pietro Gius.e Rocchietti ad Elisabetta Leo Ved.a Donzel	1453.
Davico	V. Bruno	1469. r.o
Durandi	V. S. Martino	1475.
Dattili	Cessione delli Teologo D. Gius.e, Canco D. Carlo, Paolo Anto, ed Ignazio fratelli Ferraris al Conte D. Giò Dattili	1477.
Dettati	Vendita dell'Avvo Emanuele Dettati Pusterla all'Arciprete Canonico della Metropolitana D. Luigi Calandra di S. Germano	1486. r.o
Data	Dote di Catta Berra Dodenino Moglie di Giò Bernardino Data	1496. r.o
Dodenino		
Degaudenzj	Vendita di Luigi Degaudenzi à Giò suo fratello	1535.
Defilippi	Vendita di Gius.e Gaj à Rosalia Costanza Defilippi	1580. r.o
Dimier	Vendita di Clara Dimier nata Ghighotti ad Anto Eustachio Capra Momo	1585.
Dubois	V. Busca	1593.
Drago	V. Bremond	1643.
Droume		
Derege	Quitta del Barone Severino Zavatteri della Costa à Franco Ricciardino, riscatto di quello dal Conte Franco Derege di Donato, e Deposito presso il Cassiere Giò Andrea Fiorio	1651.
Dejderi	V. Emerico	1677. r.o
Dame	V. Bovio	1682. r.o
Danesi	V. S. Giò	1691.
Degioanini	V. Bedone	1735.
Delprato	Dote d'Angela Delprato Moglie di Martino Ignazio Delprato	1742. r.o
Durando	V. Cavalleri	1787. r.o
Degioanni	V. Plesant	1811. r.o
Donnizzotti	Rinoncia del Non Giò Giaco Giulio al Non Carlo Donnizzotti	1841.
Depaoli	Vendita delli Giò, ed Ign.o fratelli Depaoli à Domco Depaoli	1850. r.o
Dubois	Vendita dell'Intend.e Genle Enrico Fava al Capitano Agostino Dubois	1863.
	Prestito delle Cont.a Barbara Bertone, March.a Carlotta Amoretti sorelle Asinari, e Marchesi Roberto, e Carlo Emanuel Padre, e figlio Alfieri di Sostegno à d.o Capitano Dubois, e Quitta al med.o da d.o Intend.e Fava	1877.
Degiorgis	Cessione d'Antonio Teghillo alla Rag.ne di neg.o Gius.e Degiorgis	1869.
Dekhevenhuller	Procura della Cont.a D.a Gius.a Dekhevenuller Mezzabarba in Franco Bonelli	1883.

Lib. 9. 1798

Dupreto	V. Bravo	@ 1897.
Ducot	Vendita di Giò B.ta Ducot à Giust.e Sacotto	1925.
Daziano	Procura di Giorgio Daziano in Michele suo figlio	1933.
Degiorgis	Vendita di Maria Razetto ad Ignazio Degiorgis	1951.
Demandolx	Testamento di Teodosio Alessandro Giust.e Demandolx	1953.
Donnizzotti	V. R.o Economato	1169.
Danesio	V. Vitta	1649.

Lib. 10.

Donadio	Inventario del fu Giò Donadio	@ p.ma
Dani	V. S. Paolo	103 r.o
Decordon	V. R.a Providenza	125.
Devecchj	Transaz.e tra li Conte Ant.o e Caval.e Carlo fratelli Devecchj di Tibaldè	185.
Dejeronimis	Vendita di Giac.o Ant.o Dejeronimis à Giò B.ta Dejeronimis	190.
Demaj	Sostituz.e di Procura del Caval.e Paolo Luigi Demaj per li Giust.e Patrone, Cap.no Gaetano Bruni, Giò Truchi, Vinc.o Berardi, e Franc.o Rebuffo Socj Armatori nel Caval.e Gaetano suo fratello	249.
Demaj	V. Bensa	249 r.o
Dollero	V. Brachetto (e vedi Nota del fardello Lib. 11. @ 1025)	313.
Duranda	Vendita del Conc.o di Stefano Duranda à Giovenale Alinej, e Quitt.a della Rag.ne di negozio Dolce Segre, e figlj à d.o Conc.o	317 r.o
Davergne	V. Valpergato	333.
Dessen	V. Buschetti	340.
Delachi	V. Cavalli	405.
Diato		
Dealbera	Vendita, e Quitt.a di Barm.eo Dealbera à Michele Osella	441 r.o 448 r.o
Defilippi	Convenzione tra Ambrogio Defilippi, e Pietro Tapa	502.
Demichelis	Testamento d'Anna M.a Maddalena Venasca Ved.a Demichelis	517 r.o

Durafour	V. Cauvino	@533.
Donaudi	V. Cistercienti Consolata	535.
Degregori	V. R.o Economato	557.
Disciplinanti	V. Ajsone, V. Cortemiglia, V. Villanuova d'Asti	561. 606. 616.
Dho	V. Roccaforte	562. r.o
Delconte	V. Rosasco	581. r.o
Dedionigi		
Didier	V. Pianezza	595. r.o
Delcarretto	Retrovend.a dello Spedale di S. Giò al March.e D. Carlo Tette Delcarretto di Gorzegno	624.
Dogliani	Testamento d'Anna Dogliani	625.
Demaria	V. Bianco	636.
Dosio	V. Bollea	677.
Derossi	V. Bruno, V. Adami Asinari	693. 803.
Dubois	V. Barbaroux	739.
Dellavalle	V. Bajma, V. Tonco	801. 989. r.o
Daloni	Compra di D. Giu.e Daloni da Barmeo Valente	813.
Davergne	V. Arnulfo Avergne	815.
Domenicani	V. R.e Finanze	909. 1753.
Dupuj	V. Conti	1024. r.o
Dalpozzo	V. Sonna	1051.
Devincenti	V. Roggeri	1058.
Dre	V. Birago	1103.
Dellavalle	Retrovend.a delli Mojse, e Cristina Carisio Giug.li Rossi à Giò Dellavalle	1217. r.o
Delcarretto	Transaz.e tra il March.e Costanzo Enrico Delcarretto di Monfort, e di il Caval.e Alfonzo suo fratello	1287.
Dubois	V. Ravizza	1301.
Dellachiesa	Acquisto del March.e Vitt.o M.a Dellachiesa di Rodi dalla March.a Enrichetta Rovero di Pralormo sua Consorte	1325.
	Altro di d.o March.e dal Beneficio della Concezione detto delle Torrette in persona del provisto d'esso Abate Ippolito Dellachiesa	1326. r.o
	Censo di d.o Marchese alla d.a March.a Enrichetta Rovero sua Consorte	1331.
Dolza	Cessione di Franco Dolza alli Pietro, e Giacinta Dolza Giugali Bravo	1335.
Degaudenzi	Cessione delli Giò, e Giu.e Degaudenzi à Giu.e Deluca	1345.
Deluca		
Destefanis	V. Bona	1351.
Daviso	V. Beria	1357.
Dancona	V. Chabaud	1358.
Destefanis	V. Botteri	1369. r.o

Depaoli	V. Carretto	@1385.
Durando	V. Senasso Parmè	1401.
Donato	Convenz.e tra li Giu.e Gerolamo, Mich.e, e Carlo fratelli Donato	1415.
Debernardi	Dote di Teresa Debernardi Sposa di Gaspare Gariod, Quitta di quella a Giu.e Ign.o Salino, ed altra di q.to a Rosa Gallina nata Alberico	1426.
Delafontaine	Presentaz.e Testam.o di Gaetano Delafontaine	1431.
Deville Demotz Depiochet	Procura delli Sen.a Franco Ippolito, e Caval.e Erasmo fratelli Deville nelli Giu.e Demotz, e Giò Claudio Depiochet	1432.
Droume	Cauzione del Capitano Giò Giu.e Droume per la Cont.a Luisa San Vitale Ved.a Gallean già Caissotti di Robione verso li Banchieri Fanzi, e Sassi	1461.
Dugone	Vendita d'Andrea Dugone a Lorenzo suo fratello	1505.
Dellovo	V. Arietto	1604. r.o
Dellachiesa	Patrimonio dell'Abate D. Ippolito Dellachiesa al Chierico Ippolito Carbonari	1612.
Dupuj	V. Torino	1687. r.o
Droume	V. Barella	1719.
Dellavalle Dellatorre	Dote della Damigella Marianna Dellavalle di Clavesana Sposa del Conte Pietro Dellatorre del Villar e Bobbio	1735.
Dovis	V. Basco	1803.
Deriva	V. Bianco	1813.
Demaria	V. Chiamuset	1819. r.o
Derossi	V. Piossasco	1853.
Drago	V. Cravesana	1902.
Dellarovere	V. Malta Malpassuti	1945.
Daziano	Retrovendita d'Albano Trombetta a Giò B.a Daziano	1947.
Doglio	Quitta di Severino Doglio a Carlo Giu.e suo fratello, ed Obligo di Giacinto Ferreri, e C.a verso d.o Severino	1964. 1965.
	Quitta di Teodoro Doglio a d.o Carlo Giu.e suo fratello	1971. r.o
Delorenzo	V. Bronzo	1973.
Desine	V. Cortese Lib. 12. 1798.	1153.
Donaudi	V. Berardi	211. r.o
Dalmasso	Retrovend.a di Martino Dalmasso all'Avvo Vincenzo Grella	1809.

Lib. II.

Devietti	Dote di Cattã Adelaide Valle Sposa di Giacõ Devietti	@13.
— Destefanis	Testam.o d'Anna Auda Ved.a Destefanis	41 r.o
— Dupuj	Testamento di Rosalia Piston nata Dupuj	49 r.o
Derochi	V. Gherra Gaudi	72.
Demarchi	V. Caverzini	77.
Duchemin	V. Bracco	95.
Demartini	Vendita V. Lu	105.
Demorra	V. Pallavicini	125.
Daviso	V. Ajraldo	133 dupl.
Dragonero	Vendita d'Antonio Giulietto à Martino Dragonero	158.
Deabate	V. Beraudo	255.
Danesio	V. Aprato	287.
Dogliani	Vendita del Cõnco di Giò B.a Dogliani à Stefano Barale	289.
Desgeneis	V. Martin	297.
Drago	Vendita della Rag.ne di neg.o Felice Drago, e C.a al Pievano Giò Gerolamo Cavalli	307.
— Dellera	Presentaz.e Testam.o di Carlotta Dellera nata Grassi	317.
— Duchemin	Testamento di Maria Duchemin Ved.a Rosetto	341 r.o
Dunoyer	V. Alliaud	345.
Desio	V. Carretta	354.
Durafour	V. Bertiè	373.
Dardo	V. Ferreri	403.
Deabate	Cessione del Caurid.o Giò Andrea Deabate à Franco Lomaglio	497.
— Delcarretto	Presentaz.e Testam.o dell'Abate D. Filippo Delcarretto di Camerano	500 r.o
Dughera	V. Radicati	512 r.o
— Dellera	Presentaz.e Testo di Paola Gius.a Cullati nata Dellera	515.
Donaudi	V. Cattallano	525.
Donaudi	Cessione di Gius.e Domco Donaudi à Luisa Triulzi nata Donaudi	529.

Depauli	Deliberam.o per Tomaso Fassino à Franco Depaoli	@580. r.o
Dellacà	V. Ciriè, V. Antoniotti	589. r.o 754. r.o
Darbesio	Quitta di Clemente Darbesio à S.ro Anto Zuchetti, e Carlo Stef.o Gallina	611. 612.
Davico	V. Fiore	618.
Dana	V. Mottura	699.
Daviso	Riscatto di Luigi Vitt.o Daviso da Polissena Balegno Ved.a Aligio	707.
Dosio	Acquisto di Giò Giu.e Dosio da Lorenzo Dosio	715.
Dogliotti	V. Massa	853.
Destefanis	Quitta delle Marg.ta Castellino, M.a Marg.ta Monteresio, ed Anna M.a Setto sorelle Destefanis à Barmeo Destefanis	868.
Deaste	Vendita del Canonico D. Celestino Deaste al Caval.e Franco Perini	933.
Durando	V. Perucca Porta	947.
S. Dalmazzo	V. Borgo S. Dalmazzo	965. dupl.
Demonte	Vendita della Confrat.a di S.ta Croce di Demonte alli Bernardino Vera, e Spirito Pasero	973.
Degioanni	V. Mondovì	980.
Dentis	Testam.o di Claudia Carlotta Dentis Ved.a Beggiami	991. r.o
Decarli	Cessione di Giacomo Decarli à D. Pietro Anto Sifredi	1013.
Delon	V. Brouzet	1017.
Delucis	Testamento di Giuseppe Delucis	1021.
Delafontaine	V. Bocca	1023.
Deabate	V. Bianco	1078.
Degregori	V. Benedetto	1099.
Demolin	V. Bazin	1124.
Dubois	Testam.o di Marianna Catta Brassod nata Dubois	1127.
Degioanni	V. Gandolfo	1157.
Defrancisco	Nota di Procura di Barbara Defrancisco à Barmeo Regis Lib. 1. 1800.	1020. r.o

Davico	V. Rosetto	11.
Druetto	Vendita di Franco Martinengo a Gius.e Druetto	20. r.o
Deguernes	Sostituz.e di Procura di Spirito M.a Augusto Chabrol per li Francesco, Anna M.a, ed Anna Marg.ta fratello, e sorelle Deguernes in Giò Gaspare Lenci	85.
Deabate	V. Gianinetti	121.
Delleani	Procura della Rag.ne di neg.o fratelli Delleani, e Bocca nelli Banch.i John, Tamez e C.a	165.
Delfino Duch	Dote di Teresa Delfino già Ved.a Duch Sposa di Giò Caselli	183.
Desine	Convenzione tra Luia Rasano, e Carlo Desine suo Marito	217.
Doro	V. Alberti	237.
Donò	Quitta di Gius.e Donò a Giò Andrea Simone	282.
— Duchemin	Testamento di Benedetta Duchemin nata Carrera	304. r.o
Data	V. Borletti	327.
Dalosta	V. Castagnole Monferrato	354.
Devecchi	V. Bergamasco	391. r.o
Deconti	V. Fubine	395. r.o
Destefanis	Vendita di Maddalena Belingino Ved.a Destefanis a Domco Moncalvo	410.
Demarchi	Procura di Gius.e Demarchi in Gerolamo Billò	437. r.o
Degubernati	V. Boggio	491.
Delcarretto	Affittam.o di Carlo Tette Delcarretto Gorzegno a Giò Domco Tosco	495.
— Durando	Codicillo di Giò Durando Fossati	513.
Durione	V. Arietto	511.
Durandi	Dichiarazione del Cavid.o Giaco Durandi ad Emanuel Vachetta	519.
Dellachiesa	V. S. Paolo	539. r.o
Demichelis	V. Pianezza	543.
Dellarovere		
Dematteis	Compra d'Andrea Osta da Giaco Anto Dematteis	503. dupl.
Donalisio	Sottomissione del Sacerdote Giorgio Donalisio	509. dupl.
Delfino	Cessione del Sacerdote Vittorio Franco Delfino a Carlo Gius.e Rajneri	509. dupl.
— Dogliotti	Testamento di Paolo Isidoro Dogliotti	598. r.o
Doxat	V. Pignatelli	604.
Derossi	Deliberam.o per Barbara Razetti ad Onorato Derossi	631.
Dupont	V. Oria	637. r.o
Demarechal	Obligo di Giusta Vallin verso Claudio Giaco Demarechal	697.
Dejordanis	V. Enrico	698.
Defabiani	V. Zumaglini	769. r.o
Destefanis	V. Chiesa	781.

Lib. 12. 1798

Dandrà	V. Balma	808.
Delorenzo	V. Cotta	841. r.º
Doria	V. Teatro	865.
Delcarretto		
Davergne	V. Cubito	888.
Dalpozzo	Obligo di Giu.e Alfonzo Dalpozzo Cisterna a Paolo Giu.e Brachi	943. r.º
Donò	V. Torino	952.
Demolar	V. Carrara	975.
Denina	Quitta del Canonico Carlo M.a Denina a Marco Sejmondo	1038. r.º
Dosio	Compra di Giacinto Vergnano da Matteo Dosio	1079.
Denina	Retrovend.a del Sacerdote Carlo Denina alli Sacerdote Carlo Francesco, ed Avv.o Gio. Stefano fratelli Rota	1087. r.º
Dellealbere	Procura di Barm.eo Dellealbere nel Not. Paolo Dompè	1097. r.º
Dompè		
Debusson	Quitta di Franc.o Debusson a Giu.e Rovej	1141.
Dosio	Compra d'Agostino Grogno da Matteo Dosio	1215.
Donaudi	Presentazione, ed Apertura Testam.o di Tomaso Franc.o Donaudi	1275. r.º 1285. r.º
	Procura di d.o Donaudi in Pietro Franc.o suo figlio	1276. r.º
Devalle	Vendita di Grato Devalle a Franc.o Tesio	1301.
David	Compra di Dom.co David da Rajmondo Quaglio	1325. r.º
Druent	Nomina Gabellotto di Druent in Martino Bolognino	1327.
Danzeri	Vendita di Franc.o Ant.o Danzeri a Vittoria Teppa nata Clave, ed affittamento di questa a quello	1329.
Dho	Quitta delli Cred.ri di Morizio Dho Rag.ni di neg.o Mori, Crodara, Bernascone, Garzon e Spanna, e Drago a Maddalena Dho nata Billò	1334.
Drago		
Deangeli	Obligo di Pietro Deangeli verso Emanuel Sacerdote	1350. r.º
Ducato	V. Ceppi	1352. r.º
Dettati	V. Calandra	1399.
Duplan	V. Ottone	1461.
Davico	V. Virginio	1482. r.º
Demo	V. Ciampagna Capello Lib. 3. 1800.	1277. r.º
Demo	V. Bussetto Lib. 7. 1800.	641.

Lib. I. 1798.

Entraque	Vendita della Comp.a del Rosario d'Entraque ad Andrea Dolza	@539 r.o
Elia	Acquisto di Giacomo Elia da Giacinto Ostellino	668 r.o
Elena	Vendita del V.e Patrimle Giò B.a Elena ad Ignazio Zoccola	691 r.o
Excoffier	Retrovend.a del March.e Giul.e Ludovico Solaro della Chiusa al Conte Carlo Excoffier di Lessolo	790.
Excoffier	V. Borbonese	859.
Emanuel	V. Laferrere	923.
Elena	Vendita di Nicola Foresto à Giò B.a Elena	941.
Eusebione	V. Gozani	1001.
Eula	V. Bassino	1077 r.o
Eusebio	V. Giordanino	1091.
Enrielli	Vendita del Conte Leopoldo Enrielli à Michele Avondo	1177.
R.o Economato	Dichiarav.e di Guglielmo Rocci à d.o Ant.o Chiapusso, e Vendita à questo dal R.o Economato per l'Abbazia della Novalesa	1475.
Elia	Vendita di Teresa Righini nata Rolfo à Michele Elia	1599 r.o
Envie	Vendita della Comp.a del Rosario d'Envie alli Franco Mondino, e Giò B.a Pachiaudo	1719.
Emanuel	V. Demonte	1757 r.o
Elia	V. Pojrino	1771.
Elena	V. Careggio	2226 r.o

Lib.2.

R.o Economato	V.o Caffotti	@33.
Excoffier	Vendita del Conte Carlo Excoffier alla Cont.a Anna Chiabrera nata Saffalia	341.
Eusebio	V.o Calcagno	1010.
Elia	Quitta di Girolamo Elia à Luigi Elia	@1118.
R.o Economato	V.o S.t Martino Morelli	1119.
R.o Economato	Vendita del R.o Economato per l'Abbazia di S.ta Maria di Verzolano al Banch.e Carlo Andrea Viantson Sonte	1127.
R.o Economato Exgesviti	Quitta del Monte di Pietà di Novara al R.o Economato pel Patrimonio Exgesvitico	1141.
Enrielli	V.o Bellardi	1281.
Elia	Vendita di Giu.e Sessione à Domco Elia	1411.
Eula	V.o Tonelli, V.o Pittatore	2005. 2108.

Lib.3.

Enrici	Quitta di Luigi Enrici ad Elisabet Enrici	@73.
Henrj	V.o Mongenot	112.
Ebrei	Procura dell'Universita degli Ebrei del Piemonte in Ventura Bachi	241.
Cando	V.o Boch	366.v.o
R.o Economato Exgesviti	V.o Solaro	397.
Elena	Vendita di Sebastiano Eula à Gio.o Elena	486.
R.o Economato	V.o S.t Martino	529.
Elena	V.o Annonciata	1187.
Eula	V.o Pittatore	1207.
Enriette	V.o Dugero	1463.
Emprim	Vendita di Carlo Giu.e Emprim alli Giu.ei ed Avo fratelli Morici	1482.v.o
Enrj	Cessione di D.o Gio B.a Tremej à Stefano Enrj	1601.
R.o Economato Exgesviti	Quitta del R.o Economato sul Patrimonio Exgesvitico al Conte Piero Tomaso Senta	1931.
R.o Economato	V.o S.t Martino	1933. 1938.
Entraque	Vendita delle Confrat.e della Misericordia e Disciplinanti, e Comp.e del S.mo Sacramento, Suffragio, Carmine, S.t Antro Abate, e Rosario d'Entraque	

Lib. 3. 1798

	alli Chir.° Andrea Aloisio, Giu.° Antonino Ghigo Domeo Peano, Franco Ghilione, Anto Rostagno, Felice Renaldo Ved.a Quaglia, Giò Anto Audisio, Andrea Pepino, Lorenzo Macagno, Michele Quaranta, Anselmo Ghigo, Giò Pepino, D. Giò B.a Giraudi, Anto Rostagno, Michele Renaldo, ed Anto Barbera	2259. r.°

Lib. 4.

Elena	Vendita di Barmeo Elena à Luigi Sartoris	@52.
Elia	V. Guala, V. S.ta Pelagia	56. 69.
Elena	V. Millo	160. r.°
Enrietti	V. Gibellino	727.
Esercizj	V. Lisio	801. r.°
R.° Economato	Quitta del R.° Economato per l'Abbazia della Novalesa à Carlo Cumino	1227.
Empalla	V. Peroglio	1586.
R.° Economato	Affittamento del R.° Econonomato per l'Abbazia di Sangano à Ludovico Sterpone	1717.
— Elena	Testam.° d'Anna M.a Elena Ved.a Chiotti	34. r.°
Elena	Quitta di Gaetana Elena nata Badino à Bernardo Vernier, ed altra di Lorenzo Elena à d.a Badino sua Consorte	1893.

Lib. 5.

Elena	V. Castagno	@ 56.
Elia	Procura d'Angela Catta Muretti in Giò Barmeo Elia suo Marito	351.
Emanuele	Vendita delli Vinc.o e Giaco fratelli Quaglia ad Andrea Emanuele	367. r.o
Enrici	Vendita di Giò B.a Enrici à Marg.ta Franco nata Baretta	437.
Eula	Nota di Compra di Gius.e Madono da Gius.e Eula	557.
R.o Economato Exgesviti	Dichiarazione di P.ro Anto Zanotti à Domeo Denina, e Vendita à q.to dal R.o Economato sul Patrimonio Exgesvitico	725.
Enrico	Retrovend.a di Batta Tonato al Causid.o Carlo M.a Enrico	1223.
Eula	V. Signoretti	1241.
R.o Economato	Deliberam.o pel R.o Economato sul Patrimonio de' Soppressi Agostiniani di Riva alli Cont.a Anna Felice S. Martino della Motta nata Scaglia, Gius.e Valletti, Franco Allora, e Noz Gius.e M.a Soffietto	1381.
Enrietti	V. Amosso	1551.
R.o Economato	Deliberam.o pel Patrimonio de' Soppressi Agostiniani di Ciriè alli Causid.o Giò Pietro Grosso, Noz Barmeo Avataneo, e Marchese di Ciriè D.r Alessandro Doria	2179. r.o
	Deliberam.o pel Patrimonio de' Soppressi Trinitarj della Crocetta alli Paolo Negrini, Causid.o Vincenzo Capello, e Franco Garrone	2181.
Emprin	V. Bonavia	2357.
Entraque	Vendita della Confrat.a de' Disciplinanti, e Comp.a di Sant'Anto Abate d'Entraque alli Beltrando Macagno, Giaco Audisio, Andrea Miraglio, e Luigi Bavale	1143. r.o

Lib.o 1798

Ermoglio	Apertura Testam.o di Giò Giaco Domenico Ermoglio	@367.
R.o Economato Exgesuiti	Quitta del R.o Economato sul Patrimonio Exgesuitico alli Monaci Olivetani di S.ta Maria delle Grazie presso Novara, e D. Domico Borchi	40c.
Emanuel	V. Aviotti	471.
Enrico	Credito di Maria Franca Tomasetto Ved.a Enrico verso Bernardo Massa	98c.
R.o Economato	Affranchimento tra l'Abbacia di Sangano, e la Città di Moncalieri pel Tenimento di Cayuse	109c.
Eremo di Lanzo	V. Canaldoleti Chiantello	1187.
Eula	Cessione di Franco Savarino a Baldassar Eula, e Vendita di questo a Gatjave e Demo	1784. 1784 v.o
Elena	V. R.e Finanze Conventuali	1915 v.o
R.o Economato Exgesuiti	Cessione di Romano Gianotti a Mich.e Ang.o Bellino, e Vendita a questo dal R.o Economato sul Patrimonio Exgesuitico	1955.
Enrietti	V. Carrera	2327.

Lib.o 7.

Emanuel	V. Aviotti	@129.
Emprino Enrico	Retrovend.a di Giò Ant.o Emprino al Nor Giò Pietro Enrico	463.
Ebrei	Quitta d. Isac Treves all'Universita degli Ebrei	1328.
Elia	Quitta del Nor Giò Mestralet al Medico Carlo Elia	1329.
Candi	V. Camandona	1342.
R.o Economato	Affranch.o del R.o Economato per la Soppressa Abbazia di Rivalta alla Comun di Villanova Solaro	1939.
	Quitta per l'Abbazia vacante della Staffarda al Conte Giu.e Pullini	1948.
	Affranchimento per l'Abbazia vacante di S.ta Maria di Cavamagna alla Comun d'esso Luogo	1951.
R.o Economato Exgesuiti	Retrovend.a del R.o Economato sul Patrimonio Exgesuitico a Paolo Micheletti, e Quitta per d.o Patrimonio al Conte Giò B.a Corsani di Revignano	1961. 1962 r.o
S. Eusebio	Dichiar.a del Nor Agostino M.a Fulcheri al March.e D. Alessandro Doria di Ciriè, e Vendita, e Quitta da questo, e la Parrochiale di S. Eusebio detta di S. Filippo	2067 r.o
Elia	V. Garella	2076.

Lib. 7.

Egizzi	V. Ferreri	@ 2267.
Enrietto	V. Dugone	2269.
Enrici	V. Baretta Berengario	2350.
Enrico	Sottomiss.e del Causid.o Carlo M.a Enrico Esecutore Testam.rio di Marg.ta Varrot nata Fardello	148.

Lib. 8.

R.o Economato	Quitta del R.o Economato per l'Abazia vacante di S.ta Maria di Vezzolano al Banch.e Carlo Andrea Viansson Ponte	@ 507.
R.o Economato	V. S. Martino	509.
R.o Ecom̃ato Exgesviti	Vendita di d.o R.o Economato sul Patrimonio Exgesvitico al Conte Giulio Cesare Viancino	513.
Emprino Enrico	Vendita del Noz. Giò Pietro Enrico à Giò Ant.o Emprino	521. dupl.
Espinasse	V. Corte	603.
Ebrei	Deliberam.o per l'Università degli Ebrei à Claudio Fachia	833.
Elena	V. S. Giusto, V. Nicolis	917. 931.
Elena	Vendita di Camilla Vajra nata Beaumont al V.e Patrimoniale G.B.a Elena	1121.
Ema	V. Calzone	1171.
Enrico	Retrovend.a di Gioanna Morano nata Tarino al Causid.o Carlo Enrico	1349.
	Quitta di d.o Causid.o alla Damig.a Teresa S. Martino di Castelnovo	1441.
Emprin	V. Tondut	2027.
Engelfred	V. Bremond	297.

Lib. 9. 1798

Cando	V. Bravo	@129.
Cjdouce	V. Milone	141. r.°
Custachio	Quittã di Vittorio Custachio à Giò Franco suo fratello	229. r.°
Enrici	V. Ricca	268.
Enrielli	Cessione della Cont.ª Severina Enrielli di Donas nata Madon all'	
Ebrei	Università degli Ebrei di Casale, e quittã di q.ta al Noz P.ro Giò Salino	421. r.°
Ebrei	Vendita dell' Università degli Ebrei di Torino al Banch.e Claudio Fuchia	593.
Enrico	V. Felletto	949.
Eula	V. Jurietti, V. Barberis	1095. 1096. r.°
R.° Economato	Dichiaraz.e del Noz Marco Borghese al Prevosto D. Gius.e M.a Donnizzotti, e Vendita à q.to dal R.° Economato per li Soppressi Cisterciensi di Castelnuovo Scrivia	1169.
	Affranchim.° di d.° R.° Economato per l' Abbazia di Sangano à quella Comtã, e Cessione per d.° R.° Economato alla Parrochiale d'esso Luogo	1175. r.°
Eula	Quittã di Cattã Eula nata Burzio ad Ant.o Signoretti	1340.
Engelfred	V. Bremond	1643.
Ermenard	V. Campana	1824.
Eustachio	Compra di Barm.co Forzani da Franco Eustachio	47.
Emerico	Procura di G.B.a Emerico nel Noz Franco Dejderi	1677. r.°

Lib. 10.

Eustachio	V. Olivetti	@248.
R.° Economato	Vendita del R.° Economato per l' Abazia della Novalesa all' Avvo Carlo Quaglia	555.
	Altra per li Soppressi Cisterciensi di Lucedio al Conte D. Alessandro Degregori di Balduco, e Rinoncia à questo dal Cavid.° G.B.a Gallenga	557.
S. Eusebio	V. Valenza	585. r.°
Eusebietto	V. Bianzè	966. r.°
Elena	V. Botton	1055. r.°
Elia	Testamento di Gerolamo Elia	1616.
Eusebio	Dote di Teresa Eusebio Sposa di Paolo Grapiol	1691.
Ejdoux	Procura d' Andrea Onorato Ejdoux nel Noz Franco Luchino	1972.
Ema	V. Faccio	1937.

Lib. 11

— Ema	Presentazione Testam.° di Pietro Camillo Ema	@169.
Ermenard	V. Arnaud	937.
S. Evasio	V. Mondovi	964. dupl.
Elia	V. Benedetto	1149. r.°
Emanuel	V. Ariotti Augusto	531.
Envie	Vend.ª della Comp.ª del Suffraggio d'Envie ad Ant.° Gamba	971. r.°

Lib. 12.

R.° Economato	Vendita del R.° Economato per l'Abazia vacante di Sangano all'Avv.° Alessandro Riccardi	@103.
	Altra per l'Abazia vacante della Novalesa à Gio B.ª Chiapusso	107.
Enrici	Vendita del March.e Gio Ant.° Franc.° Turinetti di Priero à Pietro Enrici, e dichiarav.e à questo dal Conte Gio Cirillo Villa	189.
Ebrei	V. Colombo	205.
Enrici	Vendita di Pietro Enrici ad Ant.° Pino	251.
R.° Economato	Vendita del R.° Economato per li Soppressi Cisterciensi di Lucedio ora di Castelnuovo Scrivia à Gius.e Renaldi, e Dichiarav.e à questo dal Cavid.° Benedetto Gratia	271.
	Altra per la Prevostura di S. Gio del Capuccio d'Alessandria alli Carlo Nava, Luigi Festa, e Michele Romagnoli	273. r.°
Enrici	V. Camerano	295.
Emanuel	Procura di Franc.° Seb.no Emanuel in Domc.° Faroppa	693. r.°
Enrico	Quitta di Vittoria Prandi nata Dejordanis à Franc.° Ant.° Enrico	698.
Emprin	V. Lascaris	1421. 1435.

Lib. P.mo 1798

Ferrero	V. Biglia, V. S. Martino	7. 35.
Ferraris	V. Gesù	41.
Franco	Quitta del Conco d'Anto Franco all'Ingegn.e Filippo Castelli, ed a d.o Conco dalla Rag.ne di neg.o Teghillo, e Silva	43.
Francesia	Cessione di Michele Francesia a Giu.e Vottero	67 r.o
Ferrerol	V. Riva	103.
Ferrero	V. Gaschi	123.
Ferrero	Apertura Testam.o del Banch.e Anto Ferrero, e quitta del Banch.e Giulio Anto Vigezzi agli Avvo Carlo, e Banch.e Gio B.a fratelli Ferrero	187 r.o
Frejlino	Vendita del March.e Giu.e Lud.co Solaro della Chiusa al Conte D. Lorenzo Frejlino di Buttigliera	201.
Ferrero	V. Melina Monferrino	225.
Filica	Dazione in paga del Nor. Giu.e Marino a Giu.e Filica	245.
Ferroglio	V. Cubito	265.
Fiorio		
Ferrero	Quitta d'Orsola Boravichio, Lucia, Rosa, e Cristina sorelle Ferrero al Misurat.e Giu.e Ferrero, dote di d.a Orsola Moglie di Giorgio Boravichio, e d'impiego delle altre sorelle presso d.o Boravichio	277.
Fea	V. Pallavicini	339.
Franco	V. Leona	347.
Ferrero	Censo del Chir.o Gio B.a Rosano alli Banch.e Gio B.a, e Luisa Bojer Giugali Ferrero	373.
Fiore	V. Bonora	405.
Ferreri	Vendita di Giu.e Valle a Gioachino Ferreri	424.
Falletti	Procura del Conte Carlo Falletti di Villafalletto nell'Avvo Giu.e Bocca	437.
Ferroglio	Divisione tra Marg.ta, e Maddalena sorelle Ferroglio, e doti di d.a Marg.ta	
Forneris	Sposa di Giu.e Longo, e di d.a Maddalena Moglie di Vittorio Forneris	444.
Fariano	V. Bertolero	478.
Fossati	V. Dancona Deluchi	491.
Fiorito	V. Ruffinati	503.
Fornaca	V. Asti	508.
Frachia	V. Mondovi	549.
Fornas	V. Bejnasco	562.
Filippa	V. Valesa	613.
Fasano	Ratificanza di Giu.e Anto Fasan al Conco di Gio Domco Fasano, ed altri Consorti Fasano	617 r.o
Fassin	V. Bertolotti	635.
Fassin	Sublocaz.e d'Ignazio Fassin agli Anto, e Domco fratelli Delmastro	647.
Farinone	V. Savio	658.

Ferrero	V. Badetti	@ 664.
Franchino	V. Beltramo	674. r.o
Farò	Quitta degli Avvo Guglielmo Rafael Cappa, Comiss.o Carlo, e Fralli Grosso à Lorenzo Farò	675.
Fassino	V. Bonelli Boschis	707.
Felizzati	V. Chaudan Corno	711.
Falletti	Compra del March.e Carlo Gerolamo Falletti Langosco di Barolo à Domco	
Facta	dà Giaco Facta, Affittam.o di d.o Marchese à Domco Boggero, e Compra di Lorenzo Anto Mioletti da d.o Marchese	727-731-737. r.o
Fiore	Vendita del Conte Filiberto Provana d'Alpignano à Giaco Fiore	767.
Frejdoz	Cessione dell'Abate D. Ign.o Frejdoz alla Baronessa Teresa Frejdoz di Champorcher nata Ambrosio	775.
Fiorelli	Procura del Nez Pietro Paolo Fiorelli in Pietro Bellotti	787. r.o
Fea	Cessione di Giò Fea à Paolo suo fratello	793.
Ferrero	Vendita di Gaspare Ferrero à Franco Nasi	796.
Ferrero	Retrovend.a della Casa della Missione à Franco Ferrero	805. r.o
Focardi	Presentaz.e, ed Apertura Testam.o del Conte Onorato Giu.e Focardi della Rocca	811-812.
Farge	Vendita del Conco di Giò B.a Farge à Giò Brunetto	825.
Fontana	Procura di Gioanna Fontana nata Troggi in Siro Comi	847.
Fauscone	Vendita del March.e D. Melchior Faussone di Clavesana all'Auditore Giu.e Serri	869.
Fava	V. Bottone	875. r.o
Ferrero	Convenzione tra il Capitolo di Santhià, ed il Capitano Anto Ferrero, e	915.
	Retrocess.e à q.to dalla Rag.ne di neg.o Giu.e Vitta Levi, e figlj	920.
Fabre	V. Delfino	936.
Foresto	V. Elena	941.
Forte	Vendita di Franco Forte à Giu.e Turinetti	955.
Fubini	Censo degli Emanuel, Abram, e Salvador fratelli Fubini à D. Giò M.a Tarditi	1013. r.o
Ferino	V. Bellardo	1095.
Farge	Vendita di D. Pietro Giu.e Farge à Carlo Giu.e Serga	1097.
Farò	V. Bruna	1228.
Facciola	Vendita di Giulio Cesare Garassino à Domca M.a Facciola	1231.
Ferrero	Dote di M.a Lucia Moglie di Mich.e Ferrero, Maria Moglie di Giu.e Goj, e M.a Marg.ta Moglie d'Anto Ferrero sorelle Giacob	1234. r.o
Fantini	V. Dova	1255. r.o
Fabre	V. Gastaldi	1273. r.o
Fasolo	V. Rovej Ronco	1331.
Falletti	Vendita del March.e Carlo Giu.e Falletti di Barolo alli Franco Gallo, e Carlo Demino	1351.

Lib.o Primo 1798

— Franco	Nota d'Apertura Testo di N. Franco Ghigo	@1358 v.°
Fontana	Tutela, e Cura delle Damigelle Luisa, e Teresa sorelle Fontana di Cravanzana nella Contessa Amalia Redem loro Madre	1446 v.°
Filippa	V. Costantino	1463.
Frasetto	V. Simon	1609.
— Fantino	Testam.° d'Anna Guglielmino Ved.a Fantino	1613.
Fiorio	Retrovend.a di Giò Anto Renatto à Mich.e Anto Fiorio	1637.
Francesia	Compra di Cristina Francesia nata Cresto da Giu.e Sottero	1640 v.°
Ferrero Fieschi	Compra di Carlo Anto Ugazio dal Prencipe di Masserano d'Carlo — Canato Ferrero Fieschi, ed Affittamenti di d.o Prencipe agli Andrea, e Giò Guglielmo Ceruti	1641. 1642 v.° 1643 v.°
Falconis	V. Gajola	1720 v.°
Fenoglio	V. Torre	1734 v.°
Fulcheri	V. Mondovi	1739.
Falletti	V. Levaldigi	1742.
Fronte	V. Demonte	1757 v.°
Furno	V. Biella	1774 v.°
Fassini	Procura d'Ignazio Fassini nell'Avvo Franco Anto Fassini	1799.
Ferrero	Cessione del Capitano Anto Ferrero à Giu.e Sagliatto	1807.
Forneri	V. Albano	1812.
Ferreri	Cessione di Giu.e Ferreri ad Anto Guglielmino	1813.
Fiorio	V. Alneri	1819 v.°
Frichignono	Nomina delli Conti Paolo Frichignono di Castellengo, e Francesco — Ippolito de Ville nell'Abate d. Giu.e Trotti di Coazze	1855 v.°
L.o Fisco	V. Gobetto	1863 v.°
Floris	V. Brondelli	1871.
Fenoglio	V. Balma	1882.
Fabre	V. Serri	1990 v.°
— Falletto	Testam.° di Genevieffa Ricler Ved.a Falletto	1996 v.°
Ferrero	Quitta di Giò Ferrero all'Avvo D. Stefano Gandolfi	2019.
Fontanella	Quitta di Leonardo Molines al Conte Spirito Fontanella di Baldissero	2051.
Franco	Vendita di Marg.ta Franco nata Bavetta à Giò B.a Renaldi	2055 v.°
Falletti	Procura di Gaetano Falletti in Giò Rossi	2063.
Fenoglio	V. Castellino	2067.
— Ferrero	Presentaz.e Testam.° di M.a Marg.ta Mandina Ved.a Ferrero	2097.
Falletti	Compra d'Anto Mavaro dal March.e Carlo Falletti Langosco di Barolo	2099.
Ferrero	Nota d'acquisto di Giò Ferrero da Michele Gribaudo	2107.
Falletti	V. Aubert	2119 v.°
Fornetti	Vendita di Vittorio Fornetti à Battista Gallino	2206.

Lib. 1.mo

Fenoglio Fornello	V. Beano	2184.
Farò	V. Deleani	2285.
Ferreri	V. Visitazione	2305.
Ferroglio	V. Casazza	2337.
Ferrero	V. Vacca	2352.
Fissore	Vendita del Conco del Conte D. Franco Fissore Solaro di Montaldo al Caval.e Gius.e Scheri di Malabajla quitta a d.o Conco dalli Ch.o Marc Anto, Gius.e Domco e Giò B.a Santo, ed impiego per d.ti Gius.e, e Giò B.a Santo presso Giò Barmco Santo	2405.
Fiorio	Vendita delli Franco, e fratelli Scurtatone al Non Giò Andrea Fiorio	2419 v.o
Faussone	V. Gozani	2427.
Fassina	V. Dancona	523 v.o
Ferrero	V. Guarene	585 v.o
Ferrero	Tutela delli Giò Anto, Ang.o e Lor.o fralli Ferrero in Gabriela Bertola loro Madre	651.
Figone	V. Lisio	1762.
Fasano	V. Audisio Lib. 6. 1798.	2155.

Lib. 2.o

Ferrero	Vendita di Michele Pastore al Teologo D. Giò Domco Ferrero	7.
Fassino	V. Boschis Bonelli	67.
Fassina	Vendita di Mattia Serra à Tomaso Fassina, e Ratificanza	87. 88 v.o
Ferrero	V. Altavilla	115.
Forneri	V. Bertolone	117.
Ferrero	V. Pajrolero	129.
Falta Fachini	Procura di Gius.e Falta in Domco Fachini	163.
Forneri	V. Damiano Delcarretto	200.

Favrat	Procura del Barone Franco Favrat nelli Gioach.° Leger, e Gius.e Cruz	209.
Ferrero	Quitta di Rosa Patrone, ed Ang.a Moglie di Gius.e Capra sorelle Ferrero alli Giò B.a, Ang.a Cutta Bruno, e Teresa Ferrero fratello, e sorelle Tosetti, e dote di d.a Capra	213-214.
Fresia	Censo delli Conte Vinc.° Gius.e, e Cavalieri Maurizio, e Franco fratelli Fresia d'Oglianico al Conte Franco Verasis Asinari di Costigliole	217.
Fabre	V. Premoli	219.
Fantini	Obligo di Giò ~~Sclavis~~ Fantini verso Clara Sclavis Ved.a Sorzana, e quitte a d.o Fantini dagli Ang.° Piasso, Marg.ta Corderi, e Vincenza Rajneri sorelle Fantini, Causi d.o Giò Andrea Deabbate, Teresa, e Clotilde sorelle Rubis, e Barbara Roasio nata Fantini	229 r.°
Fulchieri	V. Bongioanni	247 r.°
Forneri	Compra di Giacomo Forneri da Domenico Forneri	273 r.°
Foa	Testamento dell'Ebreo Samuel Vitta Foa	251.
Fisanotto	V. Guglielmino	309 r.°
Favre	V. Lagrangia	347. 347 r.°
Ferrante	Cessione di Carlo Ferrante a Gius.e suo fratello	377.
Ferrero	Obligo di Gius.e Anto Pautasso verso Franco Ferrero	414 r.°
Fontana	Procura della Cont.a Amalia Redern per le Damigelle Luigia, e Teresa Fontana di lei figlie in D. Giò Anto Roata	417 r.°
Falletti	V. Saluzzo Scarselli	447.
Favre	Retrovend.a del Medico Pietro Gius.e Favre al March.e di Garessio Carlo Emanuel S. Martino d'Agliè	486.
Filippa	V. Valesa	523.
Fejs	V. Piossasco Panissera	525.
Faravelli	V. Mensa Arcivescovile	557. 587 r.°
Fassi	V. Mensa Arcivescovile	563.
Franco	V. Mensa Arcivescovile	571 r.°
Franco	V. Pejron Plesant Porro	590.
Fejsignj	Procura degli Augusto, e Valentino de Fejsignj in Carlo Vinc.° loro Padre	607 r.°
Fissore	Quitta delli Conti D. Tomaso, e Daniele Padre, e figlio Fissore di Montaldo al Conte Perfetto Corado Moffa Gribaldi di Lisio, ed altra di Giò Anto Garessio a d.i Conti Fissore Solaro	613.
Favier	Procura d'Irene Gerbaix nata Favier in Felicita Montfalcon sua sorella	631.
Ferrero	Vendita d'Amedeo Muratore a Gioachino Ferrero	665 r.°
Fiore	V. Dalpozzo	689.
Ferrero	Vendita di Gius.e Anto Ferrero al Chir.° Giò B.a Rosano	690.
Forano	V. Dotti	714 r.°
Ferro	V. Anderis	762.

Farò	Dote della Damigella Gabriela Farò Sposa di Felice Toesca	@801.
Ferrero	Vendita delle Maria, e Maria Teresa sorelle Ferrero à Giò Sola	818.
Fantino	V. Cordero	839.
Ferreri	V. Appiano	907.
Fontana	Inventario del fù Conte Filippo Nepomuceno Fontana di Cravanzana	931.
Fantoni	V. Besso	979.
Filippa	V. Canalis	985.
Fabre	Censo dell'Avvo Angelo Fabre alle Genevieffa, e Giusa sue sorelle	999.
Frejdoz	Quittad delli Barone Giusa, e Baronessa Teresa Ambrosio Giugali Frejdoz di Champorcher all'Abate D. Ignazio Anto Frejdoz	1001.
Fontana	V. Bona	1067 r°
Fabrica Vend.a	V. Colli Alessandria	1073 r°
Ferraris	V. Gallone	1081.
Fodrj	V. Charrier Clapiè	1094.
Fantolini	V. Borio	1097 r° 1098.
Ferrero	Cessione dell'Ospizio de' poveri di Vercelli al Capitano Anto Ferrero	1105.
Ferrero	Procura d'Antonino Ferrero in Gabriele Ferrero	1155.
Ferrero	V. Musso	1181.
Ferrero	Testam.o di Marg.ta Ferrero Ved.a Ferrero	1182.
Folgore	Vendita del Conte Aleramo Piossasco Folgore di Castagnole all'Avvo	
Filippa	Gioachino Filippa	1183 r°
Fenoglio	V. Balauri	1185.
Franchino	Rinoncia di Giò Franchino à Giò Giusa suo fratello	1189.
Floccard	Procura di Giò Franco Floccard in Giò Michele suo Padre	1195.
Falchero	V. Boccardo	1197.
Ferrero	V. Pennacino	1201.
Ferraris	V. Rosasco	1263.
Frova	V. Rosasco	1266.
Frascarolo	Vendita della Comp.a del SS.mo Sacram.o di Frascarolo agli Andrea Fre,	
Fre	Giò M.a Marchese, P.ro Anto Narattone, Giò Anto Zeme, e Vincenzo	
Ferrari	Ferrari, e Vendita della Confrat.a della Beata Vergine del Romito di Frascarolo alli Giusa Anto Narattone, Giusa Baldo, Franco Gorea, Andrea Fre, Giò M.a Marchese, Massimo Mellotto, Giò Anto Zeme, Bernardo Baldo, e Biaggio Narattone	1268-1270 r°
S. Francesco	V. Mortara	1273.
Fauda	V. Saluzzo	1294 r°
S. Filippo	V. Vigone	1297 r°
Fontana	V. Pancalieri	1299.
Faussone	V. Moncucco	1301.

Lib. 2.° 1798

Fiore	V. Vesme	@1306 r.°
Ferraris	V. Costanzana	1310 r.°
Frejlino	Vendita del Caval.e Giò Stefano Frejlino à Lorenzo Rebaudengo	1329.
Ferrero	V. Torino	1344.
Fassina	V. Muti	1389.
Falco	V. Gillardo	1391.
Folchi	Quitta del Conc.o di Lorenzo Folchi à Franc.o Guajta, ed altra del Cavid.o Sost.o Dom.co Rossi à d.o Conc.o	1393.
Ferreri	Vendita d'Ant.o Taragno à Gioachino Ferreri	1413 r.°
Ferrero	V. Bruno	1414.
Fantini	Codicillo del Teologo D. Barm.eo Fantini	1415.
Festa	V. Pozzo Preverino	1432 r.°
Farò	Cessione di Lorenzo Farò alli Franc.o Farò, Giac.o Forneri, e Seb.no, e	
Forneri	Gius.e Canuto	1433 r.°
Fojeri	Patrimonio del Ch.o Pietro Fojeri	1453.
Filippi	V. Borlo	1461.
Fiore	V. S.ta Croce	1482.
Follis		
Fontana	V. Birago	1511.
Forchino		
Ferrero		
Fabre	V. Pezzi	1621.
Fulcheri	V. Grimaldi Gianotti	1633.
Fabre	Censo del Banch.e Andrea Fabre verso Brigida sua sorella	1695.
Fabre	Testamento delle Genevieffa, e Giuseppa sorelle Fabre	1697. 1699.
Favier	Procura del Capitano Luigi Favier Dunayer in Claudio Como	1719.
Facta	Vendita di Gius.e Martinetto à Franc.o Facta	1723 r.°
Ferrero	V. Allaria	1727.
Falco	Presentazione Testam.o di Tobia Falco	1745 r.°
Fassino	Subaffittam.o d'Ignazio Fassino alli Nob. Alessandro Balla, e Giò Ant.o Gatto	1751.
Farinaccio	V. Gianolio	1801 r.°
Faussone	Permuta, e Vendita tra li March.e Ignazio Mattia Faussone Scaravello di Montaldo, e G.B.a Renaldi	1824.
Francone	Vendita d'Anna M.a Francone à Giac.o Gianinetti	1859.
Faussone	Cessione di Paolo Pavia al March.e Mattia Faussone Scaravello	1897.
Falchero	V. Ajres	1899.
Francia	V. Cachiardi	1901.
Falletti	Convenzione tra li Caval.i D. Giacinto, C.e Carlo, e Luigi Zio, e Nipoti Falletti	1917.

Fontana	Retrovend.ne delle Damig.e Teresa, e Luisa sorelle Fontana di Cravanzana a Clara Teresa Nuitz nata Boccardi	@1927.
Folco	V. Ajassone	1939.
Fornelli	Vendita di Barmeo Soluà D. Mich.l Angelo Fornelli	1952.
Fagiani	V. Bellochio	1956.
Ferrero	Vendita di D. Gio Bta Strolengo al March.e Celestino Ferrero della Marmora	1961.
Fuzè	Vendita delle M.re Matilde Durando, Teresa Luigia Serini, Angela, ed Elisabet Cravotto Madre, e figlie Fuzè, e Margarita Fuzè al Maggiore Giu.e Gianotti	1999.
Falco	V. Olivetti	2008.
Fresia	Quitt.a delli Conte Vinc.o Giu.e, e Cav.le Maurizio fratelli Fresia d'Oglianico a Pietro Bima	2045.
Fiore	V. Carretto	2049.
Fiorio	V. Cochis	2069.
Ferrero	V. Convert	2076.
Fenoglio	V. Littatore	2108.
Fossano		
Fracchia	V. Solero	1283.
Fenoglio	V. Bernardette Lib. 6. 1798.	1193.
Fava	V. Delorenzo Lib. 6. 1798.	2159.

Lib. 3° 1798

Fontana	Procura della Convetta Amalia Redenta Damigella Fevere, e Luisa Madre, e figlie, Fontana di Ceva mara nel Nob. Gaspare Burlo	23.
Ferraris	Vendita di Pietro Gagliotti a Gio Ferraris	34.
Franchino	Testamento di Stefano Franchino	35.
Fascio	Quitta d'Elisabetta Rajnero Ved. Nonfin all'Avv. Cristoforo Fascio	143.
Fabar	V. Brocana	145.
Feccia	Vendita di Gius. Ant. Fecia a Gius. Giovanetti	160.
Fauda	Vendita di Sebastiano Fauda a Franco Prato	174.
Falchero	V. Colombino	179.
Forneri	V. Malva	223.
Faussone	V. Dana	281.
Fabre	V. Rabod	297.
Franchiono	Acquisto di Gio Matteo Franchiono da Pietro Franchiono	337.
Forneri	Cauzione degli Avv. Gio Bta, a Gius. Felice Padre, e figlio Forneri	
R. Finanze	verso la R. Finanza, ed il Tesor. Gius. Accelli	347.
S. Filippo	Vendita de SS. di S. Filippo Neri a Ludovico Filippa	353.
Filippa		
Filippa	Presentata T. Testam. della March. Gabriela Serachino di Cigliano nata Filippa di Mastriciana	387.
Foresta	V. Deforesta	396.
Festa	Procura di Maria Dolorea Cocca in Secondo Festa suo Marito	429.
Ferrero	V. Boschetto Sogliano	431.
Facta	Testamento di Giacomo Facta	433 v°
Facta	V. Bonanzea	438.
Francolino	V. Bruneto	448.
Falletto	Acquisto di Pietro Falletto dalli Pietro Michelo, Tomaso, e Pietro Fratelli Falletto, Sanvalcone, e Pietro fratelli Marchetto	461.
Franchi	V. Chorero	477.
Falletti	V. Radicati	527.
Franzeri	V. Lodi	567.
Fontana	V. Regard	629.
Francone	V. Bassino	632.
Filippone	Dote d'Anna Ma. Nejrotti Moglie d'Ant. Franco Filippone	642.
Fenochio	V. Gianotto	659.
Falcioni	V. Favario Maggiore	745.
Foghino	V. Tronzano	765.
Frachia	V. Comano	773.
Ferrero	V. Cinaglio d'Asti; V. Alfiano	780 v° 783.
Ferrero Ferraro	V. Monemagno	787 v° 798.

S. Filippo	V. Biasso	(a805 v°
Ferrero	Transp.t tra li Giò B.a Fascio Maria Colli, e Luisa Maria Vigitello	
Fascio	Ved.a Ferrero, e Luigi Streglio	839.
Follis	V. Bifiè	845.
Franciscono	Retrovend.a di M.a Maddalena Rosano nata Saluttolia a Giu.a Franciscono	883.
Falcioli	V. Tornielli	895.
Ferrero	Cessione di Giò B.a Ferrero alli Giu.a Rat, e Batta Giletta	977.
Fenoglio	V. Bocco	997.
Faussone	Vendita dell'Abate Clemente Faussone di Montaldo all'opera e Prevostura della Collegiata di S.ta Maria della Scala di Chieri alli Giu.a Gavabello, e Michele Merlino	1018 v°
Faussone	V. Cacherano	1051 v°
Fantini	Obligo di Giò Fantini verso Clara Schivis Ved.a Sorrana, quitte a d.o Fantini dalle Vinc.a Rajneri nata Fantino, Anna Marg.ta Cordero nata Fantini, e Sadre Minor Conventuale Giu.e Fantini, e Teresa, e Clorilde sorelle Rubis, e dote di d.a Vinc.a Moglie di Domco Rajneri	1084.
Fasve	Vendita d'Antonietta M.a Bandrano nata Chavier a S.r Mich.e Favre	1093.
Foassa	Vendita di Franco Foassa al Caveh.r Giò Michele Seano	1113.
Ferro	Rilevo del Secretale Luigi M.o Ferro al Banch.r Giu.e Rosta con cauzione del Banch.r Gazzuare Saltechi	1115.
Filippa	Retrovend.a dell'Abate D. Ignazio Sonte all'Avv.o Gioach.o Filippa	1155.
Filippa	V. Negri	1171.
Falletti	V. Averardi	1177.
Fantin	Dichiarazione di Giovenale Villanis a Giovenale Avv.o Fantin	1191.
Falchero	Acquisto delli Giò Tomaso, ed Dgn.o Giu.e Giachero da Giu.e Ignazio Falchero	1213.
Faussone	V. Challant	1207 dupl.
Fissore	Vendita delli Nob.i Paolo Giu.e Righini, Biagio, e Vittoria Serra Giug.i Fissore, e Giò, e Giu.e fratelli Bellino a Giò B.a Affom	1264.
Frola	V. Carbone	1298 v°
Friserio	Dote di Giovanna Motto Moglie di Lorenzo Friletto	1301 v.°
Fornovi	Liberazione di Giu.e Fornovi a Lorenzo Sonzino	1303 v°
Fontana	Quitta d'Ignazio Fontana a Giu.e Bonardi per heredità della fu Maria Regis nata Rossi	1306.
Fiat	V. Delstefanis	1311.
Fino	Dote di Maria Giacoma Fino Moglie di Giò Pietro Goffi	1313.
Fornero	Cessione delle Paola Giamavia, Cont.a Cristina Capello, Cont.a Luisa Chaubert, Carlotta Ballari, e Giacinta Barberis sorelle Gentile, Conte Alessandro Seloyr, ed Avv.o Ignazio Donaudi Coer.di Ambrosini a Bastiano Fornero	1335.

Faudon	Dote della Damig.a Clotilde Faudon Sposa di Giacco Rej	@1351.
Fantini	V. Borsettino	1367.
Ferreri	V. Ardaino	1389.
Ferrero	V. Bruno	1390.
Festa	V. Delestò	1391.
Favetto	Cessione di Barneo Favetto a Clara Garino sua Sposa	1435.
Falletto	V. Baretto	1455.
Folchi	Vendita del Conte di Lorenzo Folchi a Giaco Anto Monti, Quitta dei SS. Conventuali di Voghera a d.o Conto, Altra di f.e a Franco Anto Guajra, ed altra a d.o Conto dalla Rag.ria di neg.o Silvestro, e Bracchetto	1491-1497.
Fin	V. Montiglio	1539.
Faussone	V. Giandti	1590.
Finella	V. Moriondo	1635-v.o
Filippa	Vendita di Ludovico Filippa agli Ign.o e Filiberto fratelli Richetti	1648.
Fontana	Restovend.a delle Damig.e Luisa, e Teresa sorelle Fontana di Cravanzana alli Lorenzo, Gio B.a, ed altri fratelli Caffodio	1643.
Fontana	V. Toudon	1651-Dupl.
Fassin	Procura del Banch.e Ignazio Fassin in Gio Bottero	1681.
Formento	V. Casino	1688.
Fantone	Convenzione tra Giu.e, e Pietro fratelli Fantone	1695.
Ferrero	V. Cotta	1701.
Fiando	V. Musso	1711.
Falletti	Tutela delli Luigi, e Giacinta pupilli Falletti nel Teologo D. Vincenzo Rider, Inventario, e Vendita Mobili della fe Consorte Rider Vedova Falletti	1723-1724-1729-v.o
Frichignono	Convenz.e tra li Conte Paolo Ign.o Frichignono di Castellengo, e li Cavalieri Luigi, e Vittorio Suoi fratelli	1811-v.o
Ferriroli	Rinoncia di Saverio Santini a Gio Ferriroli	1837.
Filippa	V. Deatre	1862.
Ferrero	Testamento di Carlo Filippo Ferrero	1878.
Fantini	Restovend.a della Confrat.a di S. Gio B.a Decollato detta della Misericordia all Avvo Giaco Franco Fantini	1885.
Ferrante	Patti Matrimoniali tra Giu.e Ferrante, e Teresa Serafino Ved.a Allavia, e Transz.e tra Domca Canale, e Gdu.e Madre, figlio Ferrante	1891-1893-v.o
Ferrero	V. Torino	1903-v.o
Fiore	Vendita del Conte Filiberto Provana d'Alpignano a Giaco Fiore	1921.
Fusano	Vendita di Franca M.a Fusano a Carlo Giu.e Tasso	1920.
Filippa	V. Berrolero	1929.
Fiorio	V. Buffolino	1963.

Lib. 3.°

— Favre	Testamento di Giò Giacomo Favre	@1985.
S. Francesco	V. Magrelli	1991.
Ferrero	Retrovend.ª dell'Avvo Carlo Alessandro Ferrero al Conte Marc.° Ant.° Lodi Ceveris Cacherano di Burolo	2019.
Fascio Ferrero	Quitta delli Giò B.ª, e Teresa Bertetti Giugali Fascio alle Catta Celli, e Luisa Vigitello Ved.ª Ferrero	2035.
Ferroglio	V. Piossasco	2047.
— Ferrero	Testamento di Pietro Giu.ᵉ Ferrero	2063.
Faccio Ferro	Quitta di Marg.ᵗᵃ Gaudino Ved.ª Ferro à Giò Maria Faccio	2067.
Forneri	Quitta degli Avvo Giò B.ª, Giu.ᵉ Felice, e Gaetano Padre, e figli Forneri à Giu.ᵉ Ant.° Manuel, ed altra alli Cerusico Tomaso, e Medico Gaspare fratelli Saroldo	2068. r.°
Fiorina	Procura di Giu.ᵉ Fiorina in Gioachino Bergera	2079.
Frichignono	Quitta del Conte Cesare M.ª Frichignono di Castellengo à Luigi Sartoris	2097.
Faccio	V. Birago	2132.
Filippone Forneri	Quitta di Giu.ª Ghignone Ved.ª Forneri à Spirito Filippone	2143.
Fea	Vendita delli D. Zenone, e Franco fratelli Rossi all'Archit.° Giu.ᵉ Fea	2153.
Ferraris	V. Cofrè Camera	2160.
Ferrero	V. Badetti	2207.
S. Francesco	V. Mortara Molina	2244.
Frascarolo	Vendita della Comp.ª del S.S.mo Sacram.° e Beata Vergine del Romito di Frascarolo alli Giu.ᵉ Camasio, Canonici D. Giu.ᵉ, D. Massimo, e Giu.ᵉ Zio, e Nipoti Camasio, Alessandro Piola, e Giò Cappa	2245. r.° 2248.
Franco	V. Bagnasco	2252. r.°
Ferrero	V. Pianezza	2267.
Fontana	V. Verolengo	2273. r.°
Fava	V. Ivrea	2275. r.° 2277.
Felletto	Quitta della Comp.ª del S.S.mo Sacramento di Felletto alli Noz G.B.ª Oddone, e Noz Paolo Avenati Bassi	2289.
Fassino	V. Sciolze	2297. r.°
Fichietto	V. Branca	2313.
Fantino	V. Solaro	2341.
Falcione	V. Bardetto	2345. dup.ᵗᵃ
Ferroglio	Vendita delle Giacinta, e Rosa sorelle Ferroglio à Giac.° Ferroglio	2361.
Farò	Compra di Lorenzo Farò dall'Avvo Andrea Lepinasse	2379.
Franchini	Retrocess.ᵉ delli Giu.ᵉ Ant.° Lorenzo, Domenico, e Giu.ᵉ fratelli Franchini à Ludovico Lumello, e Donazione di questo à quelli	2384. r.° 2385. r.°

Lib. 3. 1798

Fantino	Nota di dote di Marg.ta Gioanini Sposa di Gius.e Fantino	@2393.
Franchino	Vendita d'Ant.o Franchino à Dom.co Gallino, e Dismiss.e delli Lor.o Dom.co, e Gius.e M.a Franchino, e Lud.co Lumello à Gius.e Ant.o Franchino	2431-2432.
Ferrero	V. Righini	2433.
Fiora	V. Martinato	2439 r.o
Foa	V. Morena	2443.
Falletti	V. Broglia	2449.
Filippone	Obligo di Fran.co Filippone verso il Patrim.le Vitt.o Amedeo Rossi, e Quitta à quello da Fran.co Trivero	2507.
Fenoglio	Deliberam.o per Giò B.a Fenoglio à Fran.co Gatto	2509.
Ferrero	Vendita di Gius.e Isnardi à Giò Ferrero	2562.
Formento	V. Lubati	2567.
Ferrero	Retrovend.a di Carlo Ferrero à Giò B.a Dosio	2649.
Fregis	V. Darbesio	2651 r.o
Ferraris	V. Delcarretto	2655.
Favetti	Presentaz.e, ed Apertura Testam.o, ed Inventario della Cont.a Marianna Favetti di Bosses nata Kotulinski	2677. 2677 r.o 2680.
Favere	V. Marcandi	2690 r.o
Fogliotto	Compra di Gius.e Fogliotto da Batta Sicena	2706.
Frasca	Compra di Tomaso Frasca dal Non Carlo Gius.e Gays	2707.
Ferrero	V. S. Giò, Grisi	2741.
Ferrero	Quitta di Fran.co Gallo à Felice Ferrero, ed à med.mi da Gioanna Ferrero Ved.a Aguzzi	2754 r.o
Ferrero	Procura delli March.e Celestino, e Caval.i Luigi, e Paolo Ferrero della Marmora, Cont.a Donna Vittoria Truchi, e March.a Irene Ferrero d'Ormea in Claudio Leroux	2769.
Favetti	V. Romagnano	2773.
Feraudi	Vendita delli Gius.e, Giò B.a, e Clemente Padre, e figlj Feraudi al Conte Fran.co Gregorio Ponte di Lombriasco, e Quittanze à d.i Feraudi dalli Tranquillio Lates, e Giò Novarino	2783.
Falletti	Codicillo della Cont.a Irene Eustachia Trabucco di Castagnetto Vedova Falletti di Villafalletto	2817.
Favetti	Presentaz.e Testo del Conte Fran.co Ercole Mercurino Favetti di Bosses	2883.
Felizzati	V. Chaudan	2887.
Farò	V. Lotteri	2945.
Festa	V. Ajmasso	2965.
Friolo	V. Roccato Rovej	2967.
Feraud	V. Triulzi	467.

Lib. 4.

Fox	V. Allegro	@ p.ma
Fissore	Quitta d'Ant.o Tiola à Seb.no Fissore	29.
Fin	V. Botta	33.
— Farinetto	Testamento di Giò Farinetto	55.
Ferroglio	Vendita del Conte Barmeo Scotto Boschis à Bernardo Ferroglio	65.
Fontana	V. Grosso	67.
Fubini	Affittam.o di Giu.e Anselmo Fubini ad Israel Salomon Trever	186.
Foa	Convenzione tra Giu.e, e Rafael Patruo, e Nipoti Foa	195.
Ferrero	Quitta delli Giò Ant.o, Giu.e, e Lor.o fratelli Ferrero alli Giò B.a, e Rosa Ferrero fratello, e sorella Tosetti, e Tomaso Bruno	207.
Filippa	Quitta delli Vittorio, e Luisa Quaglia Giugali Filippa alli Paolo, e Giu.e fratelli Quaglia	210.
Fassetta	Vendita di Giu.a M.a Pomeris Ved.a Fassetta à Giorgio Zoja	216. r.o
Fornello	V. Ballesio	217. r.o
Feis	V. Piossasco	262.
Foresto	Compra di Giò Mosca da Giu.e Foresto	267. r.o
Fricadato	Cessione di Giorgio Fricadato à Franc.o Quirico	331.
Falcone Ferrero	Quitta di Paola Ferrero, Carlo e Giu.e Madre, e figlj Falcone alli Avv.o Felice Settime per l'eredità del fu Teologo D. Giu.e Falcone	337. r.o
Ferroglio	Dote di Franca Ferroglio già Ved.a Brunetto Moglie d'Ant.o Merlini	345. r.o
Ferrero	V. Laverdino	352.
Ferrero	Compra di Tomaso Ferrero da Franc.o Re	356.
Festa	V. Olevano	362.
Faussone	V. Cistercienti Consolata	381. r.o
Farge	V. Casalis	385.

Lib. 4. 1798

Franco	V. Capuccino	@398 r.º
Fassino	V. Capuccino	407.
Fino	Acquisto di Giu.e Morino da Matteo Fino	410.
Fremont	Procura di Giacomo Fremont nell'Avvo Modesto Paroletti	431.
— Faussone	Testamento di Bartolomeo Faussone	441.
Foghino	Quitta delli Giò Domco, e Giu.e Padre, e figlio Foghino à Giu.e Corte, e Gaspare Bovero, impiego presso Giu.e Zotto, e Quitta à d.i Foghino dalli Domco, e Vittorio fratelli Giacomelli, e Luigi Castagno	587.
— Ferraris	Testamento di Vittoria Ferraris nata Brina	607.
Falletto	V. Rossetto	641.
Fusà	Revoca di cessione di Pietro Secondo Fusà à Felice Perachino	681.
Fiorio	V. Devinea	691.
Franchino	Vendita del Canonico Pietro Domco Gillio per la Prebenda di S. Grato à Felice Franchino	693.
S. Filippo	V. Cornero	729.
Favre	Vendita pel Conte Luigi Melina di Capriglio à Giò Andrea Favre	765 r.º
Ferraris	V. Asigliano	813. 815.
Fasano		
Fiocardo	V. Castelnuovo d'Asti	822 r.º
Fossati	V. Moncalvo	845.
Forni	V. Lu	858.
Ferraris	V. Orbassano, V. Suno, V. Casale	876 r.º 881. 888.
Ferrero	V. Malta	897.
Forneris	V. Machetta	958 r.º
Ferrero	Emancipazione di Luisa Ferrero da Spirito Vigitello di lei Padre	999.
Fassino	Quitta delli Giò, e Carlo Fassino à D. Stefano loro fratello	1014.
Filippa	Dote di Luia Quaglia Moglie di Vittorio Filippa	1022.
Fontanella	V. Roberi	1041.
Favre	V. Lagrange	1075.
Fea	Cessione delli Giaco, e Giò fratelli Fea alla Parocchia di Monteu da Pò	1167.
Frichignono	V. Casazza Castagneri	1174 r.º
Ferrero	V. Gancia	1175.
Fenoglio	Deliberam.to per Giò B.a Fenoglio ad Ignazio Rosso	1221.
Fornas	V. Bejnasco	1275.
— Fabri	Presentaz.e Testam.to delli Domco, e Vitt.a Luia Balma Giugali Fabri	1291.
Favre	Dote di Marg.ta Favre Sposa di Giaco Maronero	1292.
Facino	V. Plesant	1302.
Fogliaco	V. Anselmino Arietti, V. Torino	1305. 1631 r.º
Frigerio	V. Berteu	1337.

Lib. 4.

Franchino Fantino	V. Assone	@1352.
Fissore	V. Gavola	1366.
Fagiani	Quittã d'Alessio Fagiani alli Mich.e, Franco, e Pietro Zio, e Nipoti Martino, e mutuo di d.o Fagiani à Seb.no Ricca	1372.
Filippa	Vendita di Lud.co Ant.o Filippa ad Innocente Gaja	1393.
Fantini	Vendita dell'Avv.o Giac.o Franco Fantini al Banch.e Michele Motto	1410 r.o
Farò	Dazione in paga di Giu.e Mejnardi à Mich.e Giacinto Farò	1413.
Fornetti	V. Bologna	1443 r.o
Favetti	V. S. Paolo	1458 r.o
Ferrero	Acquisto d'Ant.o Ferrero da Pietro suo fratello	1481.
Faccio	V. Bonino	1483.
Fagiani	V. Orsini	1489.
Fabre	Quittã di Marianna Luisa Fabre nata Gavis all'Avv.o Angelo Fabre, ed Obligo à quella dall'Avv.o Gio B.a Gavis suo fratello	1509.
Filippa	V. Valperga	1520.
— Favetto	Presentazione Testam.o d'Anna Catt.a Favetto Ved.a Camosso	1531 r.o
Finello	V. Salvetto	1533.
Ferrero Fieschi	Quittã del Prencipe di Masserano D. Carlo Canuto Ferrero Fieschi agli Abate Giac.o Alessi di Canosio, Lorenzo Comoglio, Carlo Giachetto, e	1581.
	Carlo Ant.o Ugazio	1584.
Fiando	Procura d'Anna Lucia Louato in Felice Fiando suo Marito	1591.
Ferrero	V. Rovero	1605.
Falcon	V. Capello	1655.
Ferrero	V. Ceruti	1661 r.o
Fagiani	Quittã di Morizio Fagiani à Mich.e Ang.o suo fratello	1670.
Ferro	V. Tambornino	1727.
Fiorio	Vendita di Giu.e Gio Gillardo à Silvestro Fiorio	1729.
Favetti	Dichiarazione delli Conte D. Giu.e, e Caval.e Luigi fratelli Favetti di Bosses,	1747.
	Quittã à med.mi dalle Dame Irene Radicati, e Luisa Nava loro rispue Consorti, Altra di Maddalena Manera, ed Obligo del Conte Carlo Antonio Piossasco di Scalenghe	1751 r.o
Fauscone	Inventaro del fu Barm.eo Faussone	1763.
	Cessione di Gio Faussone à Gio Rietto	1769.
— Favre	Testamento di Brigida Favre	1771.
Fresia	V. Benedetto	1786.
Festa	V. Bogialla	1801.
Filippi	Procura di Matteo Filippi in Gio Dom.co Manzetti	1805.
— Ferrero	Testamento di Giacomo Ferrero	1809 r.o

Lit. 1798

Ferrero	Testam.to di Teresa Lud.ca Adriana Gazzaudini Ved.a Ferrero	a 1832.
Fassetta Favier	Quitt.a delli Vinc.o, Franco, e Giu.e Padre, e figli Favier a G.B.a Fassetta	1869 v.o
Feriotti	Cessione d'Anna Elisabet Saiotti Ved.a Feriotti ad Alessandro Feriotti	1885 v.o
Formica	Testam.to di Giu.a Ma.a Veneur Ved.a Formica	1899 v.o
Fornero	Compra di Cesare Rosino dalli M.a Bianca, Vinc.o, e Domin.o Madre, e figli Fornero	1900.
Franchino	Convenzione tra Catt.a Cavallevi, e Paolo Madre, e figlio Franchino	1919.
Fer	V.o Giacomelli	1920.
Fresia	V.o S.to Gio.	1920.
Filippa	V.o Bifrasi	1969.
Facioli	V.o Bertazoli	1980.
Falchero	Quitt.a di Catranzo Guglielmi alli Mich.e Ant.o, e fratelli Falchero	1985.
Ferrero	Cento del March.e Luigi Galeatto Scaramyi del Cajro al Cav.re D. Paolo Ferrero della Marmora	2000.
Frola	Acquisto dell'Avvo Pietro Giu.e Frola dalle Felicita, ed Ang.a Serafino, e Giu.a Betta	2001.
Fassini	V.o S.to Maurino	2057.
Franco?	V.o Berengario	2059.
Farcito Fiorio	Quitt.a delli Medico Maurizio, e M.a Giu.a Devinea Giu.ti Fassino a Giu.e Fiorio, ed impiego presso il Conte Lud.co Ciossa loco fois	2063.
Fodrà	Testamento di Michela Maria Cima Ved.a Fodrà	2071.
Fiore	Vendita di Carlo, ed Anna c.a Gustino Ved.a Serafino a Giacco Fiore	2079.
Falcone Ferrero	Testamento di Paola Ferrero Ved.a Falcone	2091.
Fiorito	V.o Giannaria Griffa	2107 v.o
Ferrero	V.o Forea	2110 v.o
Falletti	Prokura s.to Tetto del Conte Gio Franco Falletti di Ruffia	2165.
Ferrero	Cessione del Canc.o D. Carlo Giu.e Ferrero al Chir.o Giu.e Gattino	2173.
Fantino	V.o Bongioanni	2181.
Ferrero	V.o Lachello	2193.
Fossano	Quitt.a dello Spedale degli Infermi di Fossano a Giu.e Ant.o Giobergia	2214 v.o
Fontana Ferrero	V.o Guarene	2208.
Faro	V.o Candiolo	2277 v.o
S.t Francesco	V.o Casorzo	2294.
Faccio	V.o Melazzo	2298.
Finazzi	V.o Moiano	2300.
Falzoni	V.o S.t Salvatore	2312.

Lib. 4.

Festiona	V. Demonte	@ 2330. 2332.
Fina	Acquisto di Giò Bª Giordano da Antº Fina	2335.
Forneri	V. Cravario	734. rº

Lib. 5.

Fasano	V. Bertone	@ 35.
Faussone	Convenzᵉ tra li Marchᵉ D. Melchior Faussone di Clavesana, e li Gioanna Battª Gaffino nata Operti, e Giusᵉ Bertini, ed Acquisto di Carlo Giusᵉ Mª Rossetti da dº Marchese	42. 45.
Fisanotto	V. Guglielmino	85.
Foresti	V. Lacomba	87. rº
Fiocardo	Emancipazione di Carlo Fiocardo da Giusᵉ suo Padre	94.
Faccio	Quittª del Marchᵉ Carlo Camillo Tana d'Entraque all'Avvº Prº Giusᵉ Faccio	98. rº
Feccia	V. Cyra	100.
Ferrero	Vendita del Rº Patrimonio in odio di Tomaso Ferrero à Domeo Giacobbe	151.
Fantini	V. Demonte, V. Cravesio, V. Cisterciensi	157. 158. 159.
Franchino	V. Demonte	164. rº
Franchino	Vendita di Michele Franchino à Bernardo Albano	189.
Fassina	V. Depaoli	197.
Facta	Dote di Gioanna Mª Facta Moglie di Barmeo Novaretto	198. rº
Fabri	V. Balma	207.
Francalancia	Testamº di Teresa Francalancia Vedª Calvetti	208. rº
Ferrero	Compra di Bernardo Gariglio da Giusᵉ Antº Ferrero	228.
Fiori	V. Bonifacio	244.
Foresto	Permuta tra Carlo Foresto, e Giò Mosca	266.
Ferrero	V. Martinato	269.
Fiora		

Lib. S. 1798

Ferrero	Compra di Giuse. Ferrero dal Conte Filippo Giriodi di Monastero	@ 273 r.o
Franco	V. Olivero	279.
Ferrero	V. Bigone	283.
Fontana	Dote di Giovanna Ma. Rejmolfo Sposa di Giuse. Ma. Fontana	301.
Ferrero	Dote di Maria Delfina Marengo Sposa di Franco Ferrero	305.
Falletti	V. Bistot, V. Biscaretti	328. 451.
Fricadetto	Vendita di Giorgio Fricadetto a Franco Quirico	333. 1395.
Fea	Convenze. tra l'Archit.o Giuse. Andrea Fea, e Barmeo Tesio	359.
Franco	V. SSmo. Crocifisso, V. Enrici	360 r.o 437.
Fubini	V. Cravetta	373.
Ferrero	V. Allione	431.
Fornato	Compra di Matteo Fornato da Domeo Fornato	481 r.o
Ferro	Compra di Giò Ferro da Giò Anto Rosso	482 r.o
Ferrero	Nota di Vendita Mobili di Giò Ferrero	499.
Ferrero	Procura del Conte Paolo Vinco. Ferrero d'Ormea in Giò Ba. Charrier	501.
Fratolo	V. Baudi	503.
Ferrero	V. Cerotino Chiambretto	527.
Fornasaro	Codicillo di Clemente Andrea Fornasaro	531.
Fulcheri	Permuta tra Franco Fulcheri, e Franco Oliva	536.
Francesio	Procura di Giò Anto Francesio nel Noz Bernardo Dellarolle	536.
Fornello	V. Bardina Bovio	567.
Ferroglio	V. Nomis	577.
Fantino	Testamento di Franca Fantino Veda. Ferri	622.
Ferri		
Fogliaco	Retrovenda. di Lorenzo Fogliaco a Paolo Boarini	651.
Forneri	Vendita di Giò Ba. Rossetto a Giaco Forneri	702.
Faenza	Affittamo. del Noz Eugenio Sterpone a Pietro Faenza	712 r.o
Forneris	Convenzione tra gli Andrea, Felice Giaco, e Ma. Alessi Madre, e figli Forneris	713.
Fardel	Apertura Testamo. di Margta. Varrottinata Fardel	735.
Falletti	Convenzione tra li Conte Carlo, e Caval.e Luigi fratti Falletti di Villafalletto	751.
Farinassi	Obligo di Giò Ba. Farinassi a Giuse. Visetti, e Cesse. a quello dall'Avvo Boj	787 r.o 788 r.o
Fiocardo	V. Torino	797 r.o
Francesio	Testamento di Giò Francesio	809.
Fiore	V. Certosa Colegno	818 r.o
Fenoglio	V. Trivero	828 r.o
Ferreri	V. Bojne	837.
Frova	Procura d'Anto Ma. Frova nel Noz Giacinto Ravichio	843 r.o
Facta	Permuta tra Giò Goj, e Franco Facta	851.
Falletti	Convenze. tra Anna Berlenda Veda. Falletti, e li Mor.o Ajmar, e Vitto. Davergne	918.

Fantone	Inventaro del fu Giò Ba. Fantone	@1001.
Fiocardo	V. Burdizzo	1009.
Fresia	Obligo del Conte Giusᵉ. Vincᵒ. Fresia d'Oglianico alli Vittᵒ., ed Angela fratello, e sorella Marengo	1015.
Ferri	Quittā di Luigi Mᵃ. Ferri allo Speciale Baldassar Luciano	1039.
Furno	Procura del Barone Federico Furno in Michele Delfino	1073.
Falco	V. Borgo S. Dalmazzo	1118. rᵒ.
Franco	V. Viola	1120.
Francia	V. Omegna	1131. rᵒ. 1135.
Fantone		
Franco	V. Andreis	1173.
Fassina	V. Dancona	1193.
Ferreri	V. Degiorgis	1195.
Fresia	Vendita delli Conte Vincᵒ., e Cavalieri Franco, ed Ignᵒ. fratelli Fresia d'Oglianico al Noz. Ignazio Formica, e Retrovendᵃ. del Noz. Franco Antō Bon à dᵒ. Conte	1199.
Formica		
Fassetta	V. Casazza	1229.
Fresia	V. Orecchia	1235.
Ferreri	V. Benedetto, V. Bello	1239. 1269.
Fin	V. Boschero	1297. rᵒ.
Formiglia		
Francalancia	V. Burlotti	1308.
Faulis	Presentaᵗ. Testamᵒ. di Giò Ba. Faulis	1326. rᵒ.
Formia	V. Thione	1336.
Formia	Nota di Testamᵒ. di Franco Formia	1336. rᵒ.
Fiorio	V. Gallarà	1397.
Fiorelli	Quittā del Noz. Pietro Paolo Fiorelli a Sᵗᵒ. Pancrazio Renaudi, ed Obligo di quello verso questo, ed Angᵃ. Renaudi Vedᵃ. Musso	1406.
Fiorina	V. Peratone	1528.
Favre	V. Melina	1605.
Fassetti	Compra d'Anna Mᵃ. Fassetti nata Gallo dal Noz. Pietro Antō Richetta	1635.
Ferrero	Convenzione tra Franco Ferrero, e Teresa Storero Vedᵃ. Orio	1637.
Francese	V. Delconte	1714. rᵒ.
Franchino	Vendita della Contᵃ. Teresa Garretti di Ferrere nata Lanfranchi à Giò Ba. Franchino	1730.
Fenoglio	V. Alberga	1738.
Ferreri	Quittā di Vittoria Maudina alli Giacinto, Giusᵉ., Gioachino, e Vincᵒ. Ferreri suoi fratelli	1755.
Ferreri	Quittā della Ragᵉ. di banca fratelli Ferreri a Giusᵉ. Gastaldi	1769.

Lib. 5. 1798

Frejlin	V. Montabone	1770.
Ferrero	V. Berta	1843.
Faccio	V. Agostiniani	1845. r.o
Ferroglio	Vendita delli Luigi, e Giu.e fratelli Ferroglio a Giò B.a Rosciano	1869.
Foa	V. Beccaria	1919.
Feraudi	V. Torino	1927.
Ferrero	V. Barberis	1934. r.o
Fornero	V. Piana	1969. r.o
Fresonara	Vendita della Confrat.a di S. Rocco di Fresonara al Medico Giò Dom.co Bocca	1977.
Ferri	V. Dorno	1978. r.o
Foresto	Divisione tra Carlo, e Giu.e fratelli Foresto	1993.
Filippone	Dote di Teresa Marg.ta Lorenzale Moglie di Nicolao Filippone	2010.
Ferreri	Divisione tra gli Avv.o Giulio Cesare, Pietro Paolo Medico Cristof.o, e Chierico Michel Angelo fratelli Ferreri	2021. 2023.
Favetto	Apertura Testam.o d'Anna Catta Favetto Ved.a Camosso, Inventario d'essa	2045. 2321.
Fedele	V. Balbiano	2046.
Ferraris	Vendita della Cont.a Teresa Ferraris nata Castelli al Cavaliere Francesco Dom.co Perini	2081.
Fassola	Quitta delli Giu.e, Carlo, e Giò Giac.o Fassola a Luigi Sanziotti, e di Giac.o Rasetti a d.i Fassola	2133.
Faussone	Procura del Caval.e S.ro Ant.o Faussone di Montaldo in Giò Lud.co Vittone	2159. r.o
Fiorio	V. Aligio	2195. r.o
Ferrero	Dote di Cattarina Rosso Sposa di Carlo Emanuel Ferrero	2233.
Francalancia	V. Calvetti	2249. r.o
Falletti	Quitta del Caval.e D. Giu.e Giacinto Falletti di Villafalletto ad Andrea Giraud	2265.
Filipponi	V. Barbasso, Longo	2269.
Fontanella	V. Bianco	2297.
Frichignono	V. Bonaudo	2306.
Felizzato	V. Borello	2315.
Ferrero	Vendita del Notajo Dionigio Ghio al Not. Giò Baldassar Ferrero	2317.
Ferrero	Vendita di Marg.ta Barberis Ravotto a Monsignor Vescovo Carlo Vitt.o Ferrero della Marmora	2350.
Farge	V. Bovero Brochi	2360.
Ferrerati	Vendita dell'Imin.re Giu.e Ferrerati a Giò B.a Sarassole	2369.
Fossa	V. Biò, Rivò	2389.
Fiorio	Quitta delle Marg.ta Cottalorda Ved.a Gallarà, Teresa Dellavalle nata Zampa, Gioanna B.a Gallarà Ved.a Beria, e Carlo Violant a Pietro Fiorio	2404.
Falletti	V. Giacone	1911.

Lib. 6.

Feretti	V. Mejnier	@17.
Ferando	V. Bognier	42.
— Franchino	Testamento delli Giò Ang.o e M.a Vincenza Franchino Giugali Bobba	43 r.o
Fava	V. Savio Sosso	183.
Falcherio	V. Ajres	185.
Fissore	Dote di Franca Versino Sposa di Domco Fissore	207.
Falletti	V. Baglione	218 r.o
Franco	Dote di Maria Gerbino Sposa di Damiano Franco	253.
— Forno	Nota di Testamento di Domenico Forno	256.
Franco	V. Rejneri	257.
Fontana	Procura di Giu.e Fontana in Vittorio suo figlio	297.
Fietta	Cura di Domco Fietta in Giò suo fratello	303 r.o
Fenoglio	V. Allemandi	305.
Favetto	V. Camosso Canavero	310.
Franco	V. Bocca	310 r.o
Feraudi	Quitta di Giu.e Feraudi al Conte Franco Gregorio Ponte di Lombriasco	343.
Francesetti	Retrovend.a del Conte Mich.e Anto Francesetti alli Carlo, e Gl.mo Pollone	350.
Ferrerati	V. Balsamo	351.
Ferrero	V. Cassina	361.
Ferraris	Quitta di Teresa Robert Ved.a Ferraris alli Giò P.ro, G.B.a, ed altri Ferraris	379.
Fassione	Cessione di Franco Rava à Guglielmo Fassione	424.
— Falletti	Testamento d'Anna Lucia Berlenda Ved.a Falletti	427.
Fiore	V. Balbis	445.
Falletti	V. Bistot	447.
Ferrero	Retrovend.a di Pietro Scurlatone à Carlo Ferrero, e Vend.a dig.to à Giu.e Roggero	449.

Lib. 6. 1798

Ferreri	Rinoncia d'Ant.o Taragna à Gioachino Ferreri	@455.
Falchero	V. Gillardo	456.
Fiorio	V. Dandrà	479.
Ferrero	V. Bertetto	482.
Ferrerati	V. Albertengo	503.
Fiore	Donazione di Lucia Morello Ved.a Vanghetto à Giu.e Fiore	515.
Ferrerati	Divisione tra Epifanio, ed Albertino Ant.o Ferrerati, e li Nati, e Nascituri da questo	536 r.o
Foa	Dote di Consolina Ovaza Sposa di Rafael Uri Foa	569 r.o
Ferrero	Compra di Barm.eo Sesino dal Principe di Masserano D. Carlo Canuto	
Fiecchi	Ferrero Fieschi	571.
Fratino	V. Arduin	594.
Fenoglio	V. Rabbia	599 r.o 600 r.o
Ferrero	Codicillo di M.a Marg.ta Mandina Ved.a Ferrero	605.
Feraudi	Sottomiss.e del Nob. Michele Feraudi con cauzione dell'Avv.o Luigi Viotti in rilevo di Pietro Boviglione	614.
Fassino	Dismissione d'Ant.o Fassino à Giu.e Giorda	619.
Flandinet	Acquisto di Giò B.a Flandinet dagli Avv.o Eligio Simonino, Avv.o Fortunato Bollati Luigia M.a Silva, e Felicita Bollati sorelle Castagna	633.
Falchero	Acquisto di Giu.e Falchero da Giò Batt.a Tempo	691.
Fornello	V. Bardina Bernardi	761. 1649.
Franchino	Codicillo di Giò B.a Franchino	779.
Fenochio	Quitta di Luigi Sartoris à Costanzo Fenochio	793.
Franchello	Transazione tra Paolo Pace, e Dom.co Franchello	843.
Ferrero	V. Torino, V. Cinsano	903 r.o 930 r.o
Fantino	V. Cordero	909.
Filippa	Presentazione Codicillo della Cont.a Orsola Valperga di Rivara nata Filippa di Martiniana	978.
Falletti	Quitta del March.e Carlo Gerolamo Giu.e Falletti Langosco di Barolo dalle Catt.a M.a Battaglieri Ved.a Andreis, Placita Bonardelli nata Pochettino, e Giu.a Quaglia nata Sala	1000.
Fassino	V. Campana	1005.
Flandinet	Procura di Giò B.a Flandinet in Vittoria Allemano sua Consorte	1037.
Frabosa	Vendita della Confrat.a de' S.ti Pietro, e Paolo di Frabosa Soprana à Michele Merlato	1044 r.o
Fusano	V. Botto	1079.
Falchero	Dote di Vittoria Falchero Moglie di Giu.e Gilardi	1145.
Faudon	V. Rivojra Roero	1160.
Ferrero	V. Allasia	1175.

Favre	V. Gagnieres	@1189.
Frichignono	V. Barbavara	1222. v.°
Fighiera	Procura del Canonico Pietro Fighiera in D. Ag.no suo fratello	1239.
— Ferrero	Testam.o della Cont.a Gabriela Petiti di Roretto nata Ferrero	1349. v.°
Fornaceri	V. Bertola	1389.
R.e Finanze	Vendita delle R.e Finanze pel Soppresso Convento de' Domenicani di Rivoli à Claudio Rignon	1485.
	Deliberam.o per li Soppressi PP. Agostiniani di Ciriè alli Cavid.o Giò Pietro Grosso, e Teresa Borgia Ved.a Bertini	1489.
	Vendita per li Soppressi Agostiniani di Riva alli Giu.e Valletti, e Franco Allora, e Cont.a Anna Felice S. Martino della Motta nata Scaglia	1493. 1497.
	Altra per li Soppressi PP. della Buonamorte detti di S. Giu.e all'Avv.o Gaspare Michele Gloria	1500. v.°
	Altra per li Soppressi PP. Agostiniani di Ciriè al Conte Carlo Barel di S. Albano, e Cess.e à q.to dal Cavid.o Giò Pietro Grosso	1502.
	Deliberam.o per li Soppressi PP. Trinitarj della Crocetta alla Real Società agraria	1505.
Fornello	V. Monastero	1490. v.°
— Ferrero	Testamento di D. Giuseppe Ferrero	1533.
Fiorio	V. Revelli, V. Piatti	1544. 1551.
Festa	V. Badino	1563.
Ferrero	Quitta di Carlo Alessandro Grosso al March.e Carlo Ferrero d'Ormea	1573.
Ferrerati	V. Preandi	1577.
Favre	V. Allamano	1615.
Fontana	Investitura del March.e Giò B.a Luigi Fontana di Cravanzana alli Giu.e, Seb.no, e Paolo fratelli Sobrero	1635.
Forneri	V. Bernardi	1650. v.°
Ferrero	V. Moreni	1659.
— Fossella	Testamento di Gioanna Domca Pignot nata Fossella	1667.
Falletti	Procura di Giò Rossi per Gaetano Falletti in Giò B.a Bono	1671.
Facta	Vendita di Giacomo Facta à Barmeo Godone	1685.
Filippa	V. Valesa	1687.
Ferrerati	V. Ceresa	1709. v.°
Fontanile	Vendita dell'Opera pia Bottino detta della Sagrestia, ed Opera pia Dajna detta dell'Organo di Fontanile à Giò Domco Bottino	1736.
Ferreri	Quitta di Vincenzo Ferreri à Giu.e suo fratello, ed impiego presso il Conte Alessandro Cozio di Salabue	1774.
Farinaccio	Convenzione tra Costantino Gianolio, e Giò Filippo Farinaccio, Quitta tra essi	1777. v.° 1782. v.°
Forno	Procura di Giu.e Forno in Antonia Isoardi sua Madre	1793.

Farinone Ferrero	Dote di Mar.a Magg.a Negro già Ved.a Farinone Sposa di Mich.e Ferrero	@1787.v.dopo
— Filippone	Testamento di Spirito Filippone	1807.
— Forneri	Testamento di Stefano Forneri	1821.
Forsano	Quitta del R.o Patrimonio a Pietro Forsano	1869.
Fornier	V.e Defambrois	1891.
R.e Finanze Formica	Vendita delle R.e Finanze per li Soppressi SS. Conventuali di Chivasso alla Cont.a Ma.a Teresa Bonaudo di Ronzeu nata Martinino	1913.
	Deliberam.o per d.i Padri alli Voz Marco Borghese, Giò Batt.a Bertini, Camil.o Vini.o Cerutti, Giacin.o Ricca Tom.o Bellezza Mattia Guala, Giò Elena, Giò B.a Formica, Giu.e Lanzo, Giò Goletto, ed Angelo Costa	1915.v.o
	Vendita per li Soppressi SS. Agostiniani di Ciriè al March.e D. Alessandro Cesare Doria, e Teresa Borgia Ved.a Bertini	1919.v.1921.v.
R.o Fisco	V. Mirogliò	1939.
Fister	Dote di Luisa Ludovica Moirin Fister Moglie di Pietro Viriot	1959.
Falquave	Dichiarazione di Tomaso Falquave a Teresa Gino sua Consorte	2043.v.o
Fornace	Cessione di Carlo Moriondo a Giò Fornace	2070.
Forma	Procura di Margarita Forma in Giu.e Chiosso	2077.
Franchino	Vendita di Gabriel Franchino ad Anto Franchino	2092.
Festa	Divisione tra Franco, Michele, e Battista fratelli Festa	2173.
Franco Filippi	V. Amedei	2181.
Fayre Feriot	Dote di Maria Felicita Feriot Moglie di Pietro Nicolao Fayre	2189.
Falletti	V. S.t Paolo	2194.
Ferraris	V. Cerutti, Susa	2249.
Fiore	V. Piovano	2300.
— Frigerio	Testamento di Laura Giuffano nata Frigerio	2320.
Feraud	V. Buttigliera Bollano	2326.
Ferroglio	V. S.t Gio	2371.
Fevvo	V. Malta Lib.3.1799.	1469.
Faccarello	V. Ottino	951.v.o

Ferrero	V. Garello Giovanini	Cap.ma
R.e Finanze	Vendita delle R.e Finanze per li Soppressi Trinitarj della Crocetta alla Real Società agraria	17.
	Altra per li Soppressi Agostiniani di Riva all'Intend.e Ignazio Andreis, e Cessione a questo dal Nez Gius.e Saffietti	21.
Fister	Dote di Lucia Ludovica Moriria Fister Moglie di Pietro Piviot	31.
Fantino	V. Cerati	51.
Franzero	V. Cardone	54.
Ferrero	Censo del March.e Luigi Galeasso Scarampi del Cajro al Caval.e D. Paolo Ferrero della Marmora	65. r.o
Fresia	V. Garneri Ganna	109.
Ferreri	Dote d'Antonia Ferreri Sposa di Felice Gianolio	123.
Ferrero	Nota di Dote d'Anna Franca Triulzi Sposa di Giò Ant.o Ferrero	136. r.o
Fardello	V. Enrico	148.
Favria	V. Alfieri	215.
Ferrerati	Vendita Mobili del Conc.o d'Ubertino Ferrerati	227.
Feretti	Censo del March.e D. Carlo Gaspare Graneri della Rochia al Conte Onofrio Feretti	311.
Fasano	V. Carità	343.
Fia	Vendita di Giac.o Martino Piccia a Carlo Dom.co Fia	365.
Fassini	V. Boschis Bonelli	369.
Francesetti	Vendita dell'Avv.o Felice Settime al Conte Mich.e Ant.o Francesetti	371.
Fontanetto	Vendita delle Comp.e del SS.mo Sacramento, S. Michele, S.ti Pietro, e Paolo, e Rosario di Fontanetto Vercellese alli Dom.co Casanova, Giò Ant.o Carpanetto, Fabrizio Susanna, Gius.e Revardino, Avv.o Giò Ant.o Garino, Gius.e Deguglielmi, Dom.co Danna, Giò B.a Barberis, Ant.o Graziano, Giò Ant.o Novaresse, Gius.e Susanna, Orazio Botto, Antonio, e Pietro Cerutto, ed Ant.o Puggio	379. 382. 384. r.o
S. Francesco	V. Borgo d'Ale, V. Mondovi	389. 428. r.o
S. Felice	V. Melazzo	406. r.o
Fogliacco	V. Magliano	414. r.o
Ferrero	V. Valdieri, V. Cervere	423. 445. r.o
Formento	V. Ciglie	431. r.o
Ferrero	V. Monasterolo	438. r.o 442.
Fresia	V. Icheri	459.
Fiocardo	V. Torino	479.
Ferrero	V. Bonaud, V. Bonaveri	488. r.o 495. r.o
Friolo	V. Tarino	525.
Faccio	V. Avogadro Asinari, V. Valesa	539. 543.

Lib. 7. 1798

Fresia	Dote di Maria Cattd. Fresia Sposa di Luca Antº Gazano	@546 r.º
Ferrero	V. Aldini	547.
Fieschi		
Fassino	Censo del Conte Ercole Ferdinando de Villa à D. Stefano Fassino	549.
Falcione	Convenzione tra Pietro, Giò, Giusᵉ, e Giacº Falcione	569.
Ferrero	V. Beltramo	573 r.º
Foa	Quittd. degli Jachia, e Giacob fratelli Foa, Ester e Diana sorelle Treves, e Giusta Lates nata Momiliano à Samuel Jachia, ed altra delle Colomba Foa, ed Eleonora Treves alli dᵗ. Foa, e Treves	576.
Fantini	V. Bossolino	603.
Ferrero	V. Caligaris	607. 623.
Rᵉ. Finanze	V. Rejneri	635.
Fornello	V. Perini	640 r.º
Ferrero	Vendita delle Cattd. Celli, e Luisa Vigitello Vedᵉ. Ferrero à Pietro Stuardi	677.
Fenoglio	Retrovendᵃ. del Conte Filippo Grimaldi del Pogetto à Valeriano Fenoglio	683 r.º
Fontana	V. Audifredi, V. Canalis	694. 745.
— Fausset	Apertura Testamᵒ. d'Agostina Mottura nata Fausset	697.
Fantolini	V. Dalpozzo	699.
Favetto	V. Camosso	719.
Fournier	V. Mugnier	767.
Filippa	V. Bellone	775.
Ferraris	V. Robbio	807.
Favrat	V. Benè	827. 831 r.º
Ferrero	V. Berta, V. Casazza	837. 838.
Fleuri	V. Rignon	863 r.º
Falchero	V. Bruno	883.
Fubini	V. Bioglio	891.
S. Filippo	V. Bellotti	923.
Fenoglio	V. Pacot, V. Scarafiotto	931. 932.
Fin	Quittd. del Conte Bonifacio Montiglio d'Ottiglio à Giò Fin	961.
Ferraris	V. Arduino	971.
Ferrero	Vendita di Filippo Gastaldo à Giusᵉ. Ferrero	972.
Fenoglio	V. Bernardi Bardina	975.
Fornelli		
Falletti	V. Chiapusso	976 r.º
Fino	V. Durj	1001.
Fassino	V. Pinchia	1009.
Francalancia	V. Calvetti	1032. 1364.
Formiglia	V. Boschero	1061 r.º

Fossa	V. Demonticelli	@1105.
Festa	V. Blengini	1115.
Fauscone	V. Danna Chieri	1161.
Fea	V. Bracco	1167.
Falletti	Vendita del Conte Carlo Falletti di Villafalletto alla Cont.a Anna Cattarina Cerutinata Armando, e Quitta à q.ta dal Caval.e Luigi Falletti	1170. 1174. r.o
Fontana	Retrovend.a del March.e D. Giò B.a Luigi Fontana ad Andrea Grosso	1184. r.o
	Presentazione Testam.o di d.o March.e D. Giò B.a Luigi Fontana di Cravanzana	1185. r.o
Falchero	Testamento di Giò Antonio Falchero	1196.
Falchero	Acquisto di Giò B.a Falchero da Giò Pietro Garmagnano	1209.
Ferrero	V. Bergera	1218.
Falletti	V. Armano	1235.
Fauscone		
Ferri	Dismiss.e di Giò B.a Ferri alli Giur.e Sartoris, Luigi Truchi, Q.re Mastro Vincenzo Balzetti, e Giur.e Quara, e Quitta à quello da M.a Bertero Mellano Calcina	1277. 1324. r.o
Festa	V. Clarotti	1288.
Furno	Convenzione tra li Barone Federico, e Cavalieri Gaspare, ed Innocenzo Padre, e figlj Furno di Piverone	1298.
Fabre	V. Virginio	1303. r.o
Filippis	V. Trolli	1311. r.o
Fiorelli	Censo del Non Pietro Paolo Fiorelli allo Spedale de Pazzarelli, Libera.te	1359.
Farò	di quello à Michele Giacinto Farò, ed Obligo di Pietro Panerario	1360. r.o
	Renaudi verso d.o Notajo Fiorelli	1361. r.o
Fassino	Vendita di Franco Serra à Giò Fassino	1401.
Fin	V. Torino, Montiglio	1415.
Fassi	V. Torino	1418.
R.e Finanze	Vendita delle R.e Finanze per li Soppressi Conventuali di Chivasso alli Giur.e Lampo, e Domenico Viora	1523.
	Deliberamento per d.ti Conventuali all'Ospedale de poveri di Chivasso, Ant.o Delgrosso, Franco Gianoletto, Giò Barberis, Abate Giò Batta Provana di Bussolino, Giò B.a Golzio, Non Marco Borghese, e Giur.e Marera	1527.
	Deliberam.o per li Soppressi PP. Cruciferi della Buonamorte detti di S. Giur.e à Vincenzo Vicino	1533.
Fiore	V. Le Messier	1567.
Falletti	Acquisto di Giur.e Quaglia dal Conte Ignazio Falletti	1589.
Fasciotti	V. Silva	1657.
Ferro	V. Martinengo	1689.
Feretti	V. Mejnier Majocco	1807. dupl.

Fissore	Quitta delli Biaggio, e Vittoria Serra Giugali Fissore dalli Paolo Giusᵉ Righini, Giò, e Giusᵉ fratelli Bellino, Giò Evangelista Pellolio, e Filippo Ardizzone	@1761.
Fenoglio	V. Borla	1897.
Fassio.	Compra di Giò Fassio da Domco Marconato	1926.
Frea	Vendita delli Luigi Nicolò, e Giaco fratelli Varotti à Giusᵉ Frea	2007.
Ferraris	V. Mussino	2015.
Fulcheri	V. S. Eusebio	2067. r.º
S. Filippo		
Fenestra	V. Avazzi	2077.
Fornasero	V. Radicati	2083.
Falletti	Affittamento del Marchᵉ Carlo Gerolamo Falletti Langosco di Barolo à	
Ferrero	Domco Ferrero, Ratificanza di dᵒ Marchese à Giacomo Tosco, e Vendita	2095. 2100.
Faussone	del medᵐᵒ al Marchᵉ Mattia Ignazio Faussone Scaravello di Montaldo	2102.
Ferrerio	Transazione tra li Franco, e Dionigio Padre, e figlio Gio, e Stanislao Ferrerio	2113.
Fissore	V. Garola	2154. r.º
Forani	V. Lussona	2155. r.º
Ferrero	V. Degiovanini	2156.
Franco	V. Pazzarelli	2183.
Ferreri	Procura di D. Nicola Ferreri in Giuliano Capocci Egizi	2267.
Falletto	V. Rolle	2272. r.º
Fontanella	V. Roberi	2275.
Franchino	Dote di Gioanna Mª Teghil Sposa di Pietro Franchino	2285.
Formento	V. Saluzzo	2287.
Favre	Dote di Felicita Feriot Sposa di Pietro Nicolao Favre	2316. r.º
Feriot		
Frejlino	Cauzione di Vincenzo Frejlino per Lorenzo suo figlio	2319.
Francescani	V. Bovero Lib. 8. 1801.	1129.
Ferri	Quitta di Maria Bertero Vedª Mellano Calcina à Giò Bª Ferri	1324. r.º

Fontana	V. Brayda	5.
Ferroglio	V. Bosio	19. r.°
Fejditi	Vendita del Vassallo Carlo Tom.° Fejditi à Mich.e Ang.° Vachieri	25.
Fissore	V. Garola	45.
Fubini	V. Jona	89.
Furno	Quitta di Vittorio Furno à Giò Ant.o Oddonino	93.
Fiorio	V. Cavezzini	99.
Fiorito	Quitta di Delfina Giuliano nata Massarolo à Gioachino Fiorito	122. r.°
— Fossa	Apertura Testam.° di Gius.e Candido Fossa	161.
Ferrero	V. Boccardo Bogetto	174.
R.e Finanze	Vendita delle R.e Finanze per li Soppressi SS. Cruciferi della Buonamorte detti di S. Giuseppe à Vincenzo Vicino	225.
Fea	V. Battaglio	242.
Ferri	V. Malta	258.
Festa	V. Bogialla	263.
Fabianis	V. Defabianis	265.
Ferro	Compra di Maria Ferro nata Bedino da Giò Ferro	265. r.°
— Ferreri	Testamento di Maddalena Ferreri	339. r.°
Ferrerati	V. Caglieri	369. r.°
Fenoglio	V. Castellino	416.
Formica	V. S. Martino	437.
Formento	V. Saluzzo	441. r.°
Frechio	V. Trivero	482.
Faccino	V. Garino Gallo	488.
Fiorina	Transazione tra Cristofaro Lamberti, e dil Capo M.ro Giò B.a Fiorina	497.
Fin	V. Ballauri	506.
Fenoglio	V. Scanzio	517.
Franco	V. Amedei	520.
Ferrero	Quitta degli Orsola Alberti, e Tiburzio Guglielmino al Conte D. Amedeo Vinc.° Ferrero Sonsiglione di Borgo d'Ale, ed Opera della R.a Providenza	593.
Filipponi	V. Trona	595.
Forneri	V. Guerrino	645.
Feletto	Acquisto di Secondo Garino da Giò Feletto	663. r.°
— Ferrero	Codicillo della Cont.a Gabriela Petiti di Roretto nata Ferrero	668.
— Ferraris	Testamento di Giuseppe Ferraris	697.
Franzero	V. Roggeri	713.
Fassino	Quitta di Carlo Morizio Gianolio à D. Stefano Fassino	727.
Forma	V. Bertola	855.
Fantino	V. Assom	902.

Favre	Emancipazione di Pietro Favre da Domco suo Padre	@904.
Fabre	V. Coppa	911.
Fiorina	V. S.t Giusto	917.
Fontana		
Fiorani	V. Cella	937.
Favetti	Vendita del Conte Franco Mercurino Favetti a Pietro Favetto	963.
Ferrero	Dote di Teresa Ferrero Sposa di Bernardo Motta	979.
Ferrero	Inventario della fu Teresa Andriana Gazzardini Ved.a Ferrero	981-r.o
Festa	Obligo di Gio Andrea Festa verso Gio Alessandro Rejneri	1009.
Ferrero	Vendita di Matteo Secondo alli Gio B.a Franco, e Gio fratelli Ferrero	1077.
Fulcheri	Vendita di Tomaso Valle al Mor Agostino M.a Fulcheri	1152-r.o
R.e Finanze	Vendita delle R.e Finanze per li Soppressi SS. Conventuali di Chivasso	
	alli Gio Barberis, Conte Carlo Giu.e Trabucco di Cattagnetto, Gio Golrio,	
	Mon Mauro Borghese, Mattia Guala, e Giu.e Masera, Cessione dell Abate	
	Gio B.a Provana di Buttolino a d.o Conte Trabucco, e Quitta di quello	
	a Gio Batta Voglietti	1187.
	Altra per d.i SS. a Gio Golrio	1193.
Fontanella	Affittam.o del Conte Spirito Fontanella a Martino Totto	1266-r.o
Fornasero	Testamento di Maria Catta Berrola nata Fornasero	1301.
Fontanaz	V. Rimaroo	1318.
Fassione	V. Bruni	1366.
Fassione	Testamento di Gio Guglielmo Fassione	1357.
Fiorio	V. Cubito	1357-v.o
Festa	V. Badini	1400-r.o 1409-v.o
Fassio	Procura di Carlo Anto Fassio in Gio B.a Fassio	1402.
Fassino Fiales	V. Ulteri	1433.
Fabri	Cessione del Canonico D. Franco Piatti a Dom.co Fabri	1506-r.o
Formia	V. Barberis	1513.
Fassano	V. Anerio	1531-r.o
S.t Francesco	V. Borgo d Ale	1536.
Fodra	V. Lera	1551.
Ferrero	Acquisto di Gius.e Ferrero da Gaspare suo fratello	1557.
Franchino	V. Carmagnola Cocco	1573-v.o 1574-r.o
Francone	V. Cavalchini	1581.
Ferrero	Testamento di Maria Martino Ved.a Ferrero	1621.
Franco	V. Caudra	1625.
Falletti	Dote d Anna Catta Levra Sposa di Carlo Ign.o Falletti	1627.
Fino	Compra d Andrea Goneto da Nicolao Fino	1630.
Falchero	Compra di Gio Tom.o Falchero dalle Alma Vitto, Teresa Bosco, ed altre Madre, e.a Falchero	1631-r.o

Ferrero	Sottomiss.e di Gius.e Gaspardino Esecut.e Testam.rio di Teresa Ludovica Ferrero sua sorella	@1657.
Franchino	Presentaz.e Codicillo di Catta Cavalleri Ved.a Franchino	1663.
Farinaccio	Quitta di Filippo Farinaccio à Costantino Gianoglio	1693.
Forno	V. Campana	1706.
Fantini	V. Garesio	1709. r.o
Fogliacco	Presentaz.e Testo di Maddalena Fogliacco già Ved.a Tamagnino nata Incisa	1743.
Ferrero	V. Stuardi	1769.
Forneris	Convenzione tra li Giac.o, Andrea, e M.a Alessi Madre, e fratelli Forneris	1777.
Facta	Quitta di Michele Chiesa Piccato alli Franc.o, D. Claudio, e Gius.e fratelli Facta	1825.
Faussone	Vendita del March.e Mattia Ign.o Faussone Scaravello di Montaldo al Noz Franco Vallino	1827.
Fassina	Dazione in paga di Michele Fassina al Presid.e Gius.e Ant.o Virginio	1828.
Franchino	Procura di Gius.e M.a Franchino in Lorenzo suo fratello	1831.
Ferrero	V. Cumino	1833.
Faussone	V. Bertetto, V. Scarrone	1853. 1857.
Fagiolo	Rinoncia delli Lorenzo, Franco, e Carlo Fagiolo à Giacomo Fagiolo	1861. r.o
Filippone	V. Amapane	1889.
Fiore	V. Colla	1890.
Fubini	Censo degli Elena, e Gius.e Anselmo Madre, e figlio Fubini al Caval.e Carlo Ruscazio	1895.
Ferraris	Convenzione tra Pietro Paolo Stopper, e Gius.e Ferraris	1901. r.o
Franco	V. Lerre	1905.
Ferazzino	V. Beruto	1972.
Ferrero	V. Carlevati, V. Tondut	2001. 2027.
Fassino	V. Armano	2047.
Fumero	V. Cane	2055.
Ferro	Procura di Barbara Ferro, e Marg.ta Ferro nata Marchetto in Giacomo Rebaudengo	2104. r.o
Ferrero	V. Carmelitane	2107.
Faussone	Vendita del March.e Mattia Ign.o Faussone Scaravello di Montaldo à Pietro Agostino Golzio	2131.
Fantolino	V. Camagna	2198.
Falletto	Dote d'Angela Naturale Moglie di Pietro Falletto	2303. r.o
Faussone	V. Ajmo	2214. r.o
Ferrero	V. Clerico	2253. r.o
Fassino	V. Teghillo	2276.
Ferrero		

Lib. 8. 1798

Farinassi	Nota di Vendita di Giò Giaco Goveani a Giò Batta Farinassi	@ 2291.
Ferrero	Quitta delli Giò Tomaso, e Domca Ma Miola Giugali Ferrero a Giusto Tessore Lib. 11. 1798.	1033.
Fabre	V. Atinavi Lib. 12. 1798.	167.

Lib. 9.

Fabardo	V. Ronco	@ 17.
Forzani	V. Custachio	47.
Folchi	Vendita del Conco di Lorenzo Folchi a Barmeo Feretti, e Quitte a dc	
Feretti	Conco dalle Ragni di negozio Santo Richini, e Morandi, e Viola	53.
Fenoglio	Quitta di Maddalena Fenoglio nata Bertoglio a Giaco Pacot	78.
Frossasco	Transazione tra la Comta di Frossasco, e quella Pievania in persona del Pievano Teologo D. Giò Domco Perona	81.
Fantaguzzi	Quitta delli Franco, e Domca Ma Randazzo Giugali Fantaguzzi a Margta Camerano Veda Randazzo	83.
— Ferrero	Presentaz. Testo della Conta Carlotta Ludca Bertalazone di S. Fermo nata Ferrero	101.
Favario	Emancipazione di Stefano Favario da Martino suo Padre	113.
Ferrero	Quittanza d'Andrea Ferrero a Carlo Gilardone	143.
Fassini	V. Bossi	185.
— Franchino	Testamento di Giò Franchino	189.
Fantini	V. Misericordia	192.
Filippini	V. Alessandri	199.
Feriot	V. Bouch	229.
Ferrero	V. Migliore	251.

Fagiani	Riscatto delli Carlo, Ignazio, Vitt.o, e Clemente fratelli Fagiani da Angela Bordis nata Cassinis	@ 255.
Fenoglio	V. Petrato	281.
Favre	V. Blan	285.
Fiorelli	V. Gottardi	287.
Fea	V. Bruno	313.
Facta	V. Garino	333.
— Ferraris	Testamento di Giò B.a Ferraris	345.
Frejlino	V. Viotto	354 r.o
Fissor	V. Chiaudano	367.
Ferrero	Vendita di Michele Ferrero à Tomaso Gariglio	385.
Finzi	V. Negri	445.
Fiorito	V. Annone	458.
Francesio	Procura di Giò Domco Francesio in Franco Anto suo fratello	493.
Frecia	V. Busca	497.
Franchino	Vendita di Lorenzo, e Giuse. M.a fratelli Franchino alli Vittorio, e Giò fratelli Torassa	520.
Ferrero	Obligo dell'Avvo Canonico G.B.a Ferrero verso il Misur.e Anto Jano	591.
Fiocardo	Cessione d'Andrea Fiocardo à Giò B.a Garmagnano	661.
Fiorio	V. Martinengo	665.
Favino	Retrovend.a di Giuse. Poesio à Giò Domco Favino	671.
Frachia	Acquisto di Felice Frachia dà Giuse. Claudio Guibert	728.
— Ferrero	Apertura Testam.o della Cont.a Carlotta Lud.ca Bertalazone di S. Fermo nata Ferrero	745.
Ferrero	V. Vacca, V. Rolando	774 r.o 819.
Ferrero	V. Amprimo	855.
Ferrero	Quitta delli Luigi, e Teresa Pandiano Giugali Ferrero à Giò Franco Rapelli	858 r.o
Furno	V. Angiono	875.
Fea	V. Alberti	925.
Fornello	V. Bernardi Bardina	934.
R.e Finanze Finas Forno	Vendita delle R.e Finanze per li Soppressi Domenicani di Rivoli agli Anto Boschero, Nor. Pietro Ducco, Antonia Negro Ved.a Gritella, Amedeo Bertello, Clara Finas nata Gonella, Ignazio Machino, fratelli Revelli, C.te Billione di Terranova, Baldassare Forno, Giuse. Longo, Pietro Clara, Carlo Barrera, Stefano Bugnano, Avvo Pier Franco Novaretti, Martino Levia, Felice Ostellino, Conte Cane d'Ussolo, Teologo Gang.o Grandi, G.B.a Toscano, Lor.o Branca, Giuse. Barrera, e Paolo Galletti, e Cessione di G.B.a Toscano à d.o Machino, di David Corino à d.o Conte Billione, ed Avvo Novaretti, del Nor. Giuse. Massarolo à Giuse. Longo, e Pietro Domco Clara, e del sud.o Toscano à Martino Levia	943.

Felletto Ferraris Forneris	Vendita della Comta di Felletto alli Martino Vallero, Anto Basso, Giuse Bonomo, Biaggio Costantino, Franco Clerico, Franco Ferraris, Domco Besso, Paolo Voletto, Rafaele Bonomo, Rafaele Coco, Giuse Recrosio, Bernardino Villa, Francesco Sbodio, Stefano Amosso, Ludovico Enrico, Giò Domco Clerico, Domenico Avenati, Michele Enrico, Giò Domco Bonaudo, Domco Forneris, Giò Costantino, Giacomo Besso, Antonio Avenati, ed Anto Aprato	@ 949.
Re Finanze	Vendita delle Re Finanze per li soppressi PP. Trinitarj della Crocetta à Franco Garrone	957.
Francesetti	V. Raconiggi	961.
Folchi	Quitta del Conco di Lorenzo Folchi à Paolo Garelli, ed altra delli Causidico Gaspare, ed Anna Deferraris Giugali Agnelli à do Conco	987.
— Filippi	Codicillo di Margarita Pagano nata Filippi	1039.
Figlie militari	V. Olivari	1074. vo
Fin	V. Pessa	1083.
Franchetti	Convenzione tra li Battta, e Carlo fratelli Franchetti	1101.
Ferrero	V. Bertalazone	1108.
Ferrero	Vendita Mobili della fu Ludca Teresa Gaspardino Veda Ferrero	1120. vo
Frossasco Ferrero	Affranchimento tra la Comta di Frossasco, ed il Conte Filiberto Andrea Provana, e la Parrochiale di Monastero in persona del Parroco D. Bernardno Caligaris, e rinoncia à da Comta dalli Noz Franco Ferrero, ed Anto Druetta	1135.
Falletti	V. Ametis	1249.
Falco	Vendita di Luigi Villanis à Giò Ba Falco	1253.
Ferrero	V. Colombato	1270. vo
Francesetti	V. Rolando Roffi	1285.
Fontanetto	Vendita della Compa di S. Michele di Fontanetto Vercellese alli Pietro Caligaris, e Giò Anto Rastaldo	1290. vo
Fracassi Ferrarotti	V. Trino	1294.
S. Francesco	V. Saluggia	1317.
Fenocchio	V. Saluggia	1320.
Fornaro	Vendita di Giò Fornaro ad Ignazio Poggio	1335.
Fontanella	V. Bertinetto	1364.
Fossano Frejdoz	Affrancamo tra la Città di Fossano, e li Mensa Arcivescovile di Torino, Capitolo de' Canonici di quella Città, Marche Giò Franco Operti, ed Abate D. Ignazio Frejdoz di Champorcher per la Parrochiale di S. Giò Ba di da Città, e D. Giaco Anto Gautier per la Parrochiale di Genola	1431.
Ferrero	Obligo di Fedele Moja ad Andrea Ferrero	1465.
Fontanella	Quitta del Conte Felice Fontanella di Baldissero al Marchese Vittorio Ferdinando S. Martino della Morra	1473.

Ferraris	V. Dattili	@1477.
Ferrere	Convenzione tra Michele Ferrere, e Catta Bernoglia Ved.a Rapetti	1483.
Filippi	V. Cacherano	1487 r.o
Ferreri	Vendita di Giò Giura à Gioachino Ferreri	1531 r.o
Fino	V. Bogetto	1537.
Franchino	Obligo di Felice Franchino verso Vittorio Quaccio	1539.
Fagiani	V. Capris	1555.
Folchi	Quitta del Conco di Lorenzo Folchi à Paolo Garelli, altra della Parochiale	
Ferlesio	d'Oriolo in persona del Parroco D. Lorenzo Ferlesio à d.o Concorso, ed	
	impiego per d.a Parrochiale presso d.o Garelli	1563.
Fissor	V. Borello	1575.
Falch	Procura di Paolo Falch in Giò Franco Menet	1613.
Falletti	Vendita di Giu.e Gaj à Luigi Falletti	1619.
Franchino	V. Chetto	1621.
Fresia	Quitta di Giò Fresia al Conte Agostino Nomis di Cossilla	1636.
Falletto	Transazione tra Giaco Anto Scaravaglio, e Filippo Anto Falletto	1639.
Filippa	V. Bremond	1643.
Fiorio	V. Derege	1651.
Faccioli	V. Tornielli	1657.
Fioretta		
Ferrero	Apertura Testam.o delli fu Carlo Giu.e, ed Ang.a Marianna Ferrero	
	Giugali Bertino	1675.
Florio	V. Bovio	1682 r.o
Fabre	Procura delle Brigida, Genovieffa, e Giu.a Fabre nell'Avvo Angelo	
	loro fratello	1725.
Fantone	V. Boeris	1737 r.o
Frascotti	Compra di Giulio Frascotti dalli Carlo, Giò Anto, ed altri Cugini Pianazza	1738.
Falletti	Quitta di Franca Roglia, ed Anna Catta Ametis Madre, e figlia Vigliani	
	al Conte Ignazio Falletti	1808.
Frichignono	Quitta del Conte Paolo Ign.o Frichignono di Castellengo al Cavaliere	
	Pietro Simone Pastoris	1827.
Ferreri	Quitta di Vincenzo Ferreri à Giu.e suo fratello, ed impiego presso il	
	Conte Ignazio Corio di Salabue	1831.
Fabaro	Vendita del V.e Patrimle Michele Secondo Moja al Non Seb.no Fabaro	1861.
Fava	V. Dubois	1863. 1877.
Falletti	V. Bosio	1865.
Ferrero	V. Torino	1915.
Fabre	V. Povia	1972 r.o
Fenoglio	V. Beria	1983.

Lib. 9. 1798

Fabre	Cessione del Banch.e Andrea Fabre all'Avvo Angelo suo fratello	@1973 r.o
Ferrero	V. Casalasco	527.
Franco	Società tra Catta Bussano nata Inardi, e Giò Ant.o Franco Lib. 2. 1799.	@111.

Lib. 10.

Falchero	V. Ajres	@113.
Fassino	Vendita del Conte Gius.e Barm.eo Vermondo Arboreo Gattinara al Banch.e Ignazio Fassino	123.
Fontanone	V. Cane Cattallano	131.
Franchino	V. Boldrino	219.
Ferraris	V. Colombino Capello	289 r.o
Fassino	V. Valpergato	333.
Ferraris	Liberazione dell'Opera pia Ferraris all'Esecutore Testam.rio Ingegnere Giò Ferraris	452.
Ferreri	V. Biella	472.
Franchi	V. Rovero	507.
Falco	Codicillo di Tobia Falco	529 r.o
S. Francesco	V. Mortara	588. 589.
Ferrari	V. Pietramarazzi	590 r.o
Falchero Fiorio	Vendita della Comp.a di S.ta Croce di Settimo Torinese (V. Settimo alli Silvestro Fiorio, Carlo Gallina, e Michele Falchero	604 r.o
Fenoglio	Pace di Giò Battista Mondino a Giacomo Fenoglio	631 r.o
Fassetta	V. Bajma	663.
Fontana	V. Bussi	733.
Faussone	Retrovend.a del March.e Mattia Ignazio Faussone Scaravello di Montaldo alla Cont.a Elena Pensa di Marsaglia nata Leone di Bejnasco	735.
Fassio	V. Merla	798.
Ferrero Fieschi	Nomina del Principe di Masserano D. Carlo Canuto Ferrero Fieschi in D. Giac.o Scalabrino	814.

171

Fino	V. Montiglio	@865.
Festa	Dote di Maria Teresa Leone Moglie di Giò Andrea Festa	878.
Fagiani Fabre	Vendita delli Giò Bta, ed Alessandro fratelli Fagiani a Luigi Fabre	883.
Fumero	Vendita di Giò Fumero a Giust. Lanfranco	898 v°.
R.e Finanze Fochiardi	Vendita delle R.e Finanze per li Soppressi SS. Domenicani di Rivoli a alli Paolo Mich.o Fochiardi, Stefano Bugnone, D. Giò Bta Serotti, Martino Comba, e Giò Sapetti, e Cessione del Mistr.e Giust. Mavarriera di Fochiardi, e Bugnone	909.
Formica	V. Gastino	917.
Fulchiero	V. Bianze	960 v°. 960.
Ferrero	V. Bianze	963. 966 v°.
S. Francesco		969. S. 972 v°.
Ferrero	Compra di Tomaso Ferrero da Domenico Teza	1014.
Faussone	V. Renaldi	1015.
Ferrero	Testamento di Maria Lencia Ved.a Ferrero	1080.
Ferrero	Dote di Margarita Ferrero Sposa di Giò Bta Giovano	1083.
Falchero	Dote d'Angela Maria Gilardo Moglie di Tomaso Falchero	1102.
Follis	V. Birago	1103.
Fassin	Vendita dell'Avvo Franco Anto Fassin al Banch.e Ignazio Fassin	1087.
Furno Franzini	Quitta d'Eugenia Corrado Ved.a Furno a Giò Pietro Franzini	1136 v°.
Feretti	Cento di Carlo Franco Toscanelli al Conte Onofrio Feretti	1143.
Falletti	Affittam.o del March.e Carlo Gerolamo Falletti Langosco di Barolo alli Paolo Bologna, Giò Bta Rubietto, e Giò Domco Giorgis	1145. 1151. 1158.
Ferraroli	V. Canalis	1181.
Favo'	V. Vachino	1204.
Farinaccio	V. Alessio	1207.
Fenoglio	Vendita di Giò Bta Fenoglio a Giò Allemandi, e Quitta a D.e Fenoglio dalli Gabriel, e Vittoria Fenoglio Giugali Moda, Michele, e Felicita Fenoglio Giugali Viarone, e Giò Batmeo Fenoglio	1213 v°.
Fagiani	V. Casletti	1230.
Fassino	V. Gattinara	1295.
Fassio	Vendita delli Giò Bta, e Carlo Anto Fassio all'Att.e Ignazia Riva	1316.
Ferrero	Retrovend.a di Michele Ferrero a Pietro Giò Massaro	1317 v°.
Fantaguzzi	Quitta delli Franco, e Domen.co Randazzo Giugali Fantaguzzi alli Secondo, e Giorgio fratelli Randazzo	1322.
Ferrero	Quitta di Vittoria Rachettiagli Avvo Carlo, e Banch.e Anto fratelli Ferraro	1332 v°.
Fassio	Cessione di Carlo Anto Fassio a Secondo Fassio	1339.

Lib. 10. 1798

Fiorio	V. Bona	@1351.
Fassini	Procura del Banch.e Ignazio Fassini in Giò Stefano Robusti	1354. r.o
— Falletti	Presentazione Codicillo della Cont.a Teresa Falletti Ved.a Saluzzo del Castellar	1375.
Falchero	Quittã di Matteo Mellano alli Mich.e Ant.o, Gius.e, e Felice fratelli Falchero	1379.
Fauzone	Convenzione tra li March.e D. Melchior, e Caval.e Apollinare fratelli Fauzone di Clavesana	1423.
Fariano	V. Boglione	1435. r.o
Ferrero	Procura di Biaggina Ferrero nata Ghibaudo anche per Maria Rossi sua figlia in Gius.e Ant.o Ferrero suo Marito	1459.
Fanzi	V. Droume	1461.
Festa	V. Roveda	1477.
Falchero	Transazione tra li Franc.o, e Michele fratelli Falchero	1502. r.o
Ferrerati	V. Marenco	1598.
Fabre	Quittã delle Brigida, Genevieffa, e Gius.a sorelle Fabre à Francesco Fabre, e Censo à queste dall'Avv.o Angelo Fabre	1623. 1624.
— Franco	Testamento d'Antonia M.a Galimberti nata Franco	1627.
Ferrero	Vendita di Gius.e Giorgis à Monsignor di Casale Carlo Vitt.o Ferrero della Marmora	1686.
Francesetti	Dote della Damig.a Rosalia Francesetti d'Hautecour Sposa del Conte Gius.e Villata di Piana, ed Obligo del Conte Michele Francesetti verso la Cont.a Rosa Barano di S. Giorgio altra sua figlia	1695.
Ferrero	V. Ponza	1703.
R.e Finanze	Vendita delle R.e Finanze per li Soppressi PP. Domenicani di Rivoli al Teologo Giò Angelo Grandi	1753.
	Altra per li Soppressi PP. Trinitarj della Crocetta à Gius.e Galliano	1777.
Frola	V. Montanaro	1759. r.o
Forneris		
— Forneris	Presentaz.e Testam.o del Comiss.o Michele Agostino Forneris	1786.
Formento	V. Tortona	1791.
Fioris	Dichiarazione di Silvestro Fioris à Giò B.a Sgherlino	1814. r.o
Fracchia	Quittã di Gius.e Claudio Guibert à Felice Fracchia	1919.
Ferreri	Dote di Maria Cattã Gallaud Moglie di Gioachino Ferreri	1925.
— Favre	Testamento di D. Paolo Gius.e Favre	1932.
Faccio	Rinoncia tra li Non Giò Faccio, Pietro Cima, ed Archit.o Gius.e Ottino	1937.
Festa	V. Maffej, Majneri	1951.
Ferreri	V. Doglio	1965.
Ferrero	Vendita di Felice Ferrero alli Giacinto Battaglia, e Carlo Giorgio Mosca	1993.
Feretti	V. Maffej	1995.
Falco	Acquisto di Giac.o Viano da Giò B.a Falco Lib. 8. 1799.	119. dupl.

172

Lib.10.1798.

Ferrero	Compra d'Anto Ferrero da Giacomo Rejnero Lib.10.1800.	@238.
Ferraris	Vendita del Canonico Gaetano Ferraris a Luigi Turchi Lib.2.1801.	1725.

Lib.11.

Fissore	Nota d'Inventario del fu D. Rajmondo Fissore	@3.
Fenoglio	V. Millone	7.
Friolo	Vendita d'Anto Friolo a Pietro Juvietti	18.
Fornace	Permuta tra Gio Fornace, e Michele Mellano	31.
Frascotti	Compra di Giacomo Frascotti da Gio Frascotti	39.v.o
Ferrero	V. Bianco	53.
R.e Fisco	V. Cattaneo	58.
Fiando	Compra di Luigi Defavino dal Nob. Franco Giacinto Fiando	67.v.o
Fiorio	V. Caverini	77.
Francone	V. Bolorini	87.
Fubini	Quitta di Giu.e Anselmo Fubini agli Emanuel Salvador, ed Abram Santon suoi Socii	91.
Fenoglio	Dote di Felicita Fenoglio Moglie di Michele Vianzone, e di Vitt.a Fenoglio Moglie di Gabriel Meda	97.
Fiorio	Ira testa V. Testam.o di Giu.e Michele Fiorio	171.
Ferrero	V. Bergera, V. Torino	179.221.
Fio	V. Caligaris	245.v.o
R.e Finanze	Deliberam.o delle R.e Finanze per li Soppressi dd. Crociferi della Buonamorte detti di S. Giu.e alli Gio Anto, e Gio B.a Cera	271.
Fantolini	V. Bormida	312.
Franchino	Procura d'Anna M.a Cavalleri in Paolo Franchino suo figlio	324.v.o
Faravelli	Quitta della Menta Arcivescovile di Torino a D. Marco Faravelli	325.
Ferreri	V. Castagno, V. Chiesa	403.406.
Ferreri	Nota di Permuta, e Vendita tra Ill.ris Nicola Ferreri, e Filippo, Biaggio, e Mattia Dardo, Matteo Riva, e Sabino Ghisolfo	403.

Ferrero	V. Bianco	@455.
Falletto	Obligo di Guglielmo Falletto verso Antō Miola	464. r.º
Fabre	Acquisto dell'Avvō Angelo Fabre da Giō Veglio	465. r.º
Friolo	Cessione dell'Avvō D. Giusᵉ Friolo al Chirᵒ Franco suo fratello	483.
Fantino	Quittā di Mª Cattā Plesant nata Loche à Giō Fantino	496.
Ferro	V. Richelmi	551. r.º
Fontanella	V. Richelmi	552. r.º
Ferrero	V. Allemandi	555.
Ferrero	Convenzione tra Tomaso Ferrero, e Michele Chiesa Sila	578.
Fassino	V. Depauli, V. Brocco	580. r.º 586. r.º
Ferrero	Acquisto d'Antonio Ferrero dalli Teresa Ambrosio, e Gaetano Madre, e figlio Romanone	593.
Fiore	Vendita d'Anna Mª Davico nata Cordola ad Antonio Fiore	618.
Fornelli	V. Catto	619.
Farò	Acquisto del Marchᵉ D. Carlo Gaspare Graneri da Lorenzo Farò	621. r.º
Filippone	Presentazione, ed Apertura Testamᵒ di Spirito Filippone	627. 627. r.º
Ferrero	V. Quenda	709.
Falchero	Acquisto di Giusᵉ Antō Viberto da Giusᵉ Ignᵒ Falchero, e Teresa Baratta Vedª Bo Falchero	713. r.º
Faussone	Dote della Damigª Irene Faussone di Montelupo Sposa del Conte Giulio Filippo Tesca	731.
Favetti	Vendita del Conte Francō Mercurino Favetti al Protomedico Luigi Cesare Forrè, e Quittā delli Prencipe di Messerano D. Carlo Canuto Ferrero Fieschi, e Lorenzo Castelli a dᵒ Conte	737.
Forrè		
Ferrero		
Fieschi		
Ferrero	V. Vachino	775.
Ferrero	Procura del Marchᵉ Carlo Ferdinando Ferrero d'Ormea nelli Notaj Giō Pietro Bruno, e Giusᵉ Ferrino	787. 789.
Ferrino		
Facano	Quittā di Battista Fasano à Paolo Fasano	802.
Ferrero	Quittā delli Noz Barmeō, e Manfredo fratelli Rapelli alla Gioanna Mª Forneris Maddalena, e Ludovica Zia, e Nipoti Ferrero	803.
Forneris		
Fioris	Testamento di Giacō Filippo Fioris	815.
Francone	Testamᵒ di Domca Berardo Vedª Francone, e Rapello	849.
Francone	V. Berardo	850.
Fiore	V. Camoletto	864.
Ferro	Dote di Barbara Ferro Moglie di Giacomo Rebaudengo	865.
Franzini	Presentazione Testamᵒ di Teresa Collino Vedª Franzini	866.
Facenda	Vendita di Giusᵉ Facenda ad Anna Ardissone nata Scaglia	870.
Frova	V. Verzuno	883.

Lib. II.

Fornaso	Cura di Lud.ca Fornaso in Giò Fornaso, e Liberaz.e à Domeo Fornaso	@897-898.
Falletti	V. Piossasco	945.
Festa	V. Solaro	969.
Ferrero	V. Ciglie, V. Cerruti	970 dupl. 1007 r.
Fava	V. Durea	989.
Fornas	V. Casamaveri	1015.
Ferrero Fieschi	Affittam.o del Principe D. Carlo Canuto Ferrero Fieschi di Messerano à Giò Domeo Mosso	1043 r.o
Facta	Divisione tra Franco, ed Anto fratelli Facta	1070.
Fiorio	Vendita di Domenico Massa à Giuseppe Fiorio	1087.
Filippi	V. Lodi Ceveris	1108 r.o
Ferrua	Quitta di D. Giò Anto Ferrua alli Giò Domeo Bordino, e Teologo D. Gius.e, e Mattia fratelli Prato, ed acquisto di quello dal Non Giacomo Baudino	471.
Fiorone	V. Arborio Lib. 2. 1801.	2337 r.o

Lib. 12.

Fiore	V. Savarino	@7.
Favetti	V. Calvetti	28.
Flandin	V. Pilton	33.
Fenoglio	Nota d'acquisto di Michele Fenoglio da Gius.e Galletto	55.
Fontana	V. Musso	95.
Ferraris	V. Truchi	151.
Ferrero	Vendita di Michele Ferrero a Giò B.a Ferrero	153.
Foa	V. Ortona	206.
Franco	V. Amedei	229.
S. Francesco	V. Negro	245.
Festa	Nota di Compra di Giò Secondo Strocchio da Giuseppe Festa	246.
Francesetti	Quitta del Conte Mich.e Anto Francesetti alli Giò B.a Giacomelli, Giaco Maas, e Giacomo Bruna, e Vendita a Giacomo Serino	257.
Ferrero	Vendita di Giò Ferrero a Gius.e Ferrero	269.
Festa	V. R.o Economato	273 r.o

Fiorito	V. Cerruto	@ 345.
Fasano	V. Asigliano	368.
S. Francesco	V. Langosco	370. r.°
Fubine	Vendita della Comp.a del SS.mo Sacramento di Fubine alli Giacomo Antonio Mortara, Canonici Giu.e, e Vinc.o fratelli Deconti, e Giu.e Longo	395. r.°
Falchero	Dote d'Anna Falchero Moglie di Simone Ocelli	409. r.°
Fasso	Dote di Biaggia Franca Naturale Moglie di Giò Fasso	434.
Francia	V. Brun	436.
Farà	V. Colla	459.
Falchero	V. Arcivescovado	487. r.°
Fossati	Codicillo di Giò Durando Fossati	513.
Ferrero	V. Arcour	538.
R.e Finanze	Vendita delle R.e Finanze per li Soppressi SS. Conventuali di Chivasso à Franco Gianoletto, e Retrovend.a à d.e R.e Finanze per li Soppressi SS. Cruciferi della Buonamonte da Delfina Lanzavecchia nata Buttis	554. 557.
R.e Finanze	V. Amatis Agostiniani	559. r.°
Ferrero	V. Conti	539. dupl.
Fava	V. Cavalchini	559. dupl.
Fasano	Procura di Franco Fasano in Carlo Monasterolo	587.
Forno	Permuta tra Giuseppe Piatto, ed Andrea Forno	597.
Fabre	V. Pignatelli	601.
Frea	Quitt.a delli Luigi Nicolò, Giac.o, Angela Chitel, e Delfina fratelli, e sorelle Varrot à Giacomo Frea	651.
Ferreri	V. Bonvicino	663.
Furno	V. ~~Ago~~ Avogadro	671.
Fietta	V. Billione	681. r.°
Fossa	Presenta V. Testam.o d'Anna Fossa nata Morelli	689.
Faropa	V. Emanuel	693. r.°
Faudon	Testamento di Maria Clotilde Rej nata Faudon	704.
Ferreri	V. Bertalazone	741.
Ferrero	Vendita di Giò B.a Ferrero à Giò Ferrero	771.
Faussone	Vendita d'Ignazio Mattia Faussone Scaravello al Nob. Ottavio Saroldo	787.
Fea	V. Sejrasso Prato, V. Campagno	789. 791.
Fechino	V. Beltramo	802.
Fassetta	V. Casazza	805.
Fino	Vendita di Nicolao Fino à Giò Pietro Fino	887. r.°
Formica	V. S. Martino	939.
Faussone	V. Torino	957. r.°
Fusano	Acquisto di Vittorio Amedeo Fusano da Franco Giachetto	983.

Fra	Acquisto di Giò Fra da Anna Prino Ved.a Fra	@1027.
Franco	V. Calderino	1031-r.o
Falletto	Retrovend.a di Mich.e Ant.o Francesetti alli Filippo Falletto, e Gius.e Giraud	1046.
Francesetti		
Filippi	V. Penassiò	1079-r.o
Ferrero	Compra di Tomaso Ferrero da Gius.e Monferrino	1111.
Ferrero	V. Verderone, V. Ghia	1115-1116-1177.
Fea	V. Avena	1183.
Ferrero	Procura di Celestino Ferrero Acciajoli in Gaspare Cardona	1187.
Ferrero	Inventaro dell'eredità di Giacomo Ferrero	1191.
Ferrero	Vendita di Luisa Vigitello, e Catta Celli Ved.e Ferrero a Pietro Serra	1205.
— Falco	Codicillo ed Apertura Testam.o di Tobia Falco	1206-r.o 1208.
Frova	V. Laguidara	1214.
Ferriroli	V. Barrera	1225.
Ferroglio	V. Borla	1231.
Fornaca	V. Pregliasco	1239.
Faussone	Convenz.e tra Mattia Ignazio Faussone Scaravello, e Pietro Ag.no Golzio	1245.
	Altra tra d.o Mattia Ignazio Faussone, e Pietro suo fratello	1251.
Ferrero	Quitta d'Emanuele Ferrero a Carlo Rosso	1257.
Frichignono	Cessione di Cesare Frichignono a Gius.e Arborio Breme	1265.
Fleurj	V. Tartara	1278-r.o
Ferrero	Dote di Gioanna M.a Ferrero Moglie di Giò B.a Sochettino	1374.
Ferrero	Compra d'Antonio Ferrero da Giacomo Rejnero	1381.
Faussone	Procura di Melchior Faussone Clavesana nel Noz Carlo Franco Prandi	1383.
Ferrero	Quitta d'Emanuel Ferrero a Carlo Rosso	1385.
Ferrero	V. Lascaris	1421.
Fubini	Rinoncia di Pressola Grego Ved.a Fubini alli Gius.e, ed Israel fratelli Fubini	1451.
Franco	V. Ottone	1461.
Forsani	Quitta delli Carlo, e Gius.e Padre, e figlio Motta a Barmeo Forsani	1481.
Fabre	V. Virginio	1482-r.o
Falletti	V. Buggia Lib. 3. 1799.	1489-r.o
F.		

Galimberti	V. Brachi	15.
Grimaldi	V. Andreis	25.
Gentile Ghedo	Quitta delli Giò Secondo, Carlo, Franco, e Giusa Padre, e figli Gentile à Carlo Ghedo	27.
Gesù	Ordinato della Confratta del SSmo Nome di Gesù con depne nelli Giò Ba Ferraris, e Pietro Anto Rho	41.
Galliano	Cessione del Qre Mro Vinco Rovera al Non Carlo Alberto Galliano	53.
Giacone	Obligo delli Lorenzo, e Catta Bracotto Giugali Giacone verso le Rosa, Giusa, e Catta sorelle Macagno	68.
Griffa	Quitta reciproca tra Ludovico, e Giò Domco Cugini Griffa	69. r.o
Gravier Grella	Quitta degli Avvo Vincenzo, ed Eugenia Pasca già Veda Chantel Padre, e figlia Grella à Giaco Gravier	88.
Garofoli	V. Cavalchini	99.
Garrone	Vendita dell'Avvo Gaetano Garrone alli Giusa, e figli Vische	115. r.o
Gaschi	Sottomissa delli Conti D. Guido, e Vittorio Padre, e figlio Gaschi con cauza della Ragne di banca fratelli Ferrero al Marchese D. Emilio Menafoglio	123.
Ghio	V. Bonfante	131.
Giacosa	V. Cotti	132.
Garmagnano Gioliti	Quitta di Teresa Gioliti nata Brachi alli Siro Ceruti, e Martino Garmagnano	155. r.o
Garino	Testamento di Giò Ba Garino	191.
Gunetti Giordano	Censo di Gaspare Martini à Felicita Giordano Veda Gunetti	191. r.o
Gianolio Gianina	Dote di Clara Rosalia Gianolio Moglie di Pietro Giò Gianina	204.
Gianina	Testamento di Pietro Giò Gianina	205.
Grisi	V. Aligio	209.
Gastaldi	Quitta dell'Avvo Pietro Paolo Gastaldi al Conco dell'Atto Ferdinando Musso	211.
Gianolio	Presentazione Testamo di Franco Gianolio	223.
Grassi	Retrovenda del Cavaliere Felice Valfrè à Teresa Obert Veda Grassi	247.
Gaj	V. Carelli, V. Bernero	249. 267. r.o
Griffa	Testamento del Luogte Capitano Franco Griffa	285. r.o
Galvagno	V. Cottalorda	287.
Griffa	Divisione tra li Batta Nicolao, e Tomaso Giò Ma fratelli Griffa	341.
Giacosa	V. Camerani	349.
Gorla Gallini	V. Prati	351.
Gillio	V. Bertola	371.

Galante	V.e Bigliani	381.
Gianolio Ghiotto	Permuta tra li Banch.i Gio Gianolio, e Gius.e Anto Ghiotto	383.
Giani	V.e Baj	393.
Gallo Gloria	Quitta d'Anna Cecilia Gallo Ved.a Gloria ad Anna Clavia già Ved.a Chvetin per li figlj Chvetin	395.
Grisi	V.e Oliveri	399.
Gozani	Procura della March.a Ma.a Soffia Gozani di S.t Giorgio nata Doria al Noz Gio Anto Cevise	407.
Ginelli	Cessione delli Morizio, Ignazio, e Gius.e Ginelli a Vinc.o loro fratello	457.458 v.o
Givogre Grosso	V.e Berardo	473.
Griva	Vendita del Noz Gio Bavmco Griva a Gio Stefano Mavrina	477.
Gallo	V.e Cavgnino	477 v.o
Gironi	Dote d'Anna Ma.a Gironi Moglie d'Andrea Saroglia	484.
Garbarino	V.e Maranzana	513.
S.t Germano	Vendita delle Comp.e del Suffragio, e Rosario, ed opera pia Vercellone di S.t Germano alli Gioachino Zavillone, Gaetano Vercellone, Nic.o Carlo Scaglia, e Pietro Spattino	515.516 v.o 518 v.o
S.t Genuaro	Vendita delle Comp.e del Rosario, Suffragio, S.t Rocco, ed Affonta di S.t Genuaro alli Gio Anto Catanova, e Pietro Tecchia	520 v.o
Gesu	V.e Cacimiano, V.e Andreino	522. 572 v.o
Gonetta	V.e Ottiglio	533.
Gallone	V.e Catalborgone	555.
S.t Gillio Gioanini Guarene Genesio	Vendita della Congr.ne di Carita di S.t Gillio alli Gius.e e Domenico Gioanini, Gius.e Darbelio, e Matteo Sevic Vendita dell'Opera pia Genesio, e Comp.e del Suffragio di Guarene alli Gio Sottero, Gio Tomaso Raggio, Giacomo Delfiero, Carlo Stevpone, e Gius.e Ferrero	559 v.o 585 v.o
Guena	V.e Sanfre	596.
Gloria	V.e Catale	599.
Gattinara	Vendita della Congr.ne di Carita di S.t Spirito di Gattinara a Giuseppe Cagano	601.
Grandi	V.e Bifie	633.
Garzone	Cessione del Teologo D.r Gio Ma.a Satta a Clemente Garzone	645.
Grosso	V.e Faro	675.
Galletti	V.e Antonino	702.
Gloria	V.e Capra	723.
Garagno	V.e Drago	765.766.

Gianotti	V. Pazzarelli	@781.
Genta	V. Pazzarelli	785.
Gerbaix	V. De Gerbaix de Sonaz	797.
Giordan		
Griffa	Quitta delli Seb.no, e M.a Taverna Giugali Griffa alla Contessa Silvia Saluzzo di Monterosso	803. r.o
Gastaldi	V. Lotteri	833. 844.
S. Giuseppe	V. Ceresole	873. r.o
Giacob	V. Curti	885. r.o
Garino	V. Benedetto	888. 889.
Gallo		
Garino	Cura delli Franco, e Guglielmo fratelli Garino in altro Guglielmo Garino	890.
Giordana	Quitta delli Michele, ed Anna M.a Borgiois Giugali Giordana al March.e di Garessio Carlo Emanuel S. Martino d'Agliè	893.
Gadolo	V. Delmonte	913.
Gemello	Vendita del Noz Vittorio Pozzi per l'eredità Muratore à Tomaso Gemello	927.
Gianetto	V. Brogliati	928.
Garzena	Emancipazione d'Agostino Garzena dà Ant.o suo Padre	939.
Gaj	Compra di Gius.e Gaj dà Giò Rovetto	946.
Gallino	Vendita di Michele Gallino à Giò B.a Mare	1000.
Gozani	Quitta delli Cavalieri Antonino, Evasio, ed Alessandro fratelli Gozani alli Giò B.a Corado, e Giò B.a Eusebione	1001.
Goffi	Dote di Domenica M.a Goffi Moglie di Gius.e Benedetto Berto	1041.
Guino	V. Bello	1047. r.o
Gat	Dote di Maria Ottone Moglie di Giò Batta Gat	1049.
Giustetto	V. Comba	1050.
Gallo	V. Beruti	1051.
Garino	V. Cinzano	1053. r.o
Gamba	V. Belcio	1054.
Germano	V. Berlia	1057.
Golzio	Quitta di Gius.e Golzio alli Gius.e, Ant.o, Luigi, e Giò B.a Pellegrini	1061.
Gastaldo	V. Borghese	1083.
Guardia	V. Audifredi	1085.
Giordanino	Permuta tra Ludovico Piantino, e Gius.e Giordanino, e dote di Maria Maddalena Giordanino Moglie di Gius.e Eusebio	1091. 1089.
Grugliasco	Quitta della Congreg.ne di Carità di Grugliasco alli Giò Delorenzo, Mich.e Cattallano, ed Andrea Bardo	1093.
Gariglio	Testamento di Michele Gariglio	1103.
Galliano	Quitta del Noz Carlo Alberto Galliano alla Rag.ne di neg.o G. B.a Rejnaud, e C.a	1175.

Gianotti	Quitta di Giacomo Gianotti al Noz Giò Giaco Grosso	@1111.
Grosso		
Gonteri	Apertura Testam.o della March.a Paola Gonteri di Cavaglià nata Gonteri	1189.
Gillardo		
Giulietto	V. Menzio	1208.
Grangillis		
Girotto	Vendita delle Teresa Chiarotino, e Marg.ta Bruno sorelle Verne à Martino Girotto	1221.
Garassino	V. Facciola	1231.
Giacob	V. Ferrero	1234. r.o
Goj		
Grugliasco	V. Torino	1257. 1258.
Gastaldi	Procura delle Bianca Catta Lucifredi, ed Anna M.a Benzo sorelle Gastaldi nella Rag.ne di banca Fabre, e Belli	1273. r.o
Geninato	V. Monastero	1283.
Gonetti	V. Bosconegro	1286. r.o
Giordano	V. Avattaneo	1289.
Gioanini		
Giordanino	Vendita di Valeriano Rolle à Lorenzo Giordanino	1293. r.o
Guichers	V. Perrone	1305.
Giustetto	V. Attesano	1321. r.o
Giorda	Patrimonio del Ch.o Stefano Giorda	1337.
Gallo	V. Falletti	1351.
Ghigo	Nota d'Apertura Testam.o di Maria Franco Ghigo	1358. r.o
Grampini	V. Bolla	1359.
Gerleri	V. Cacherano	1362.
Goffi	Vendita delli Dom.co, Giò, Andrea, e Gerolamo fratelli Goffi à Michele Grosso	1369.
Grosso		
Giardin	Emancipazione di Felicita Giardin da Gius.e suo Padre	1394.
Griva	Convenzione tra il Noz Giò P.ro M.a Griva, e li G.B.a, ed Ant.o fratelli Ferrone	1415. r.o
Gadrino	Cura d'Antonia M.a Lamor in Stefano Gadrino suo suocero	1465.
Garino	Compra d'Ant.o Ronco da Franco Ant.o Garino	1520. r.o
Grollier	V. Sales	1533.
Gromo	V. Angiono	1548.
Gillardi	V. S.t Martino	1553.
Guilliers		
Giordanino	Compra di Carlo, e Franco Zio, e Nipote Osella da Gius.e Giordanino	1567.
Gindro	V. Colombato	1571.
Garnero	V. Allasia	1571. r.o

Gastaldi	Quitta di Teresa Gastaldi nata Chianale al Non Michele Casetti, ed	
Gamba	altra à quella dalli Giacomo Gamba, e Giacomo Michela	@1577.
Ghione	Quitta dell'Avvo Franco Ghione à Paolo Marrone	1581.
Gianotti	Obbligo di Luigi Gianotti verso Vittoria Molignati	1606.
— Guglielmino	Testamento d'Anna Guglielmino Ved.a Fantino	1613.
Garinot	V. Chavier	1639.
Grimaldi	Quitta di Giò Morizio Grimaldi à Giò B.a Ruà	1642.
Grella	V. Boasso	1647.
Griffero	V. Testanera	1647. v.o
Gianotti	Quitta delli Claudio, e Vinc.o Gianotti all'Ab.e D. Vittorio loro fratello	1682.
Grosso	Compra di Gius.e Vanetto da Domco Grosso	1687.
Gianotti	V. Malanot	1688.
S. Giuseppe	V. Bruno Buonamorte	1695. v.o
Garello	Cessione di Domca M.a Garello Ved.a Caveglia à Gius.e Garino	1707.
Garino		
— Gallina	Testamento del Capitano Filippo Gallina	1709.
Gajola	Vendita della Congreg.ne di Carità, ed Opera pia di S. Giò B.a di Gajola al C.e	
S. Giò Battista	Giaco Anto Ajmetta Falconis	1720. v.o
S. Giò Battista	V. Montanera	1722. v.o
Giacone	V. Samparato	1729.
Gallo	V. Torre	1734. v.o
Giraudo	V. Valdieri	1744. v.o
S. Giò Battista	V. Priola	1746. v.o
Giusto		
Gallo	V. Lagnasco	1750. v.o
S. Giorgio	Vendita della Confrat.a de S.ti Giò Decollato, e Marta di S. Giorgio alli	
S. Giò Decollato	Medico Filippo, D. Paolo, e Carlo fratelli Boggio	1764. v.o
Gesù	V. Chivasso	1769. v.o
Ghislarengo	Vendita della Congreg.ne di Carità di Ghislarengo alli Giaco Caligaris	
	Machietti, e Medico Giò B.a Rinolfi	1780. v.o
Gola	V. Vigevano	1786.
S. Giusto	V. Priola	1793.
Gianotti	Procura del Capitano Luigi Gianotti in Carlo suo fratello	1806.
Guglielmino	V. Ferreri	1813.
Gobetto	Vendita del R.o Fisco in odio di Giaco Gobetto à Batta Gobetto, e quitta	
Gauteri	à med.mi dalli M.a Praglia nata Gobetto, e Franco Gauteri	1863. v.o
Giardino	V. Operri	1865.
Grogno	Compra di Gius.e Grogno dalli Gius.e Baldassar, e S.ro fratelli Grogno	1870.
Girotto	Acquisto di Domenico Scavasso da Michele Girotto	1875.

Geninato	V. Ateglio	@1880.1883.
Givone	V. Balma	1882.
Gianolio	Dote d'Anna Gianolio Sposa di Valerico Bianca	1889.
Gallina	V. Birago	1903.
Grisi	Riscatto del Banch.e Carlo Amedeo Grisi dalli Pietro Enrico, e Maurizio Fratelli Vallino, ed Avvo Giò Ant.o Roatio	1938.1939.
Galfrè	V. Belmondo	1944.
Grisi	V. Conterno	1945.r.o
Gazza	V. Pozzi	1952.r.o
Genero	V. S.ta Marianuova	1992.
Ghivarello	V. Perino	1996.r.o
Gandolfi	V. Ferrero	2019.
Genta	V. Burzio	2021.
Gattino	Vendita del Conte Carlo Baldassar Perrone all'Avvo Nicolao Gattino	2035.
Grimaldi	Quitta del Conte Filippo Grimaldi à Felicita Bazano nata Doglio	2037.2041.
— Graneri	Apertura Testam.o della Cont.a Ippolita Graneri Ved.a Valfredo	2045.
Garello	V. Castellino	2067.
Gerardo	Vendita di Giò Dom.co Gerardo à Michele Gerardo, e di q.to à Giu.e Venera	2089.2090.
Giardino	V. Bertoglio	2093.
Giordano		
Goffi	Quitta delli Giu.e, e Teresa Goffi Giugali Giordano à Michele Grosso	2095.
Grosso		
Griseri	Dote di Rosa Griseri già Ved.a Bortarelli Moglie d'Ign.o Gaspardino	2102.r.o
Gaspardino		
Gribaudo	V. Ferrero	2107.
Giuliano	Quitta dell'Avvo Lorenzo Olivero à Felice Giuliano	2115.
S. Giò	V. Aubert	2119.r.o
Galleani	V. Pasero	2145.
Gino	V. SS.mo Crocifisso	2167.r.o
Gianotti	V. Amprimo	2187.
Golletto	Quitta delli Franco, e Giu.e Zio, e Nipote De Margarita à Giò M.a Golletto	2196.
Giacometti	Quitta delli Giò Andrea, e Giac.o fratelli Giacometti à Giulia Margarita Cardone Ved.a Giacometti	2199.r.o
Ghedo	Quitta di Paolo Molignati à Carlo Ghedo	2201.
Gullino	V. Fornetti	2206.
Gavuzzi	V. Adriano	2216.
Gioanino	Acquisto di Vinc.o M.a Gioanino Luca da Dom.co Giolito	2217.
Giolito		
Grosso	Quitta di Michele Grosso à Giu.e Rho	2223.r.o

Lib. I. 1798

Greborio	V. Bonvicino	@ 2255.
Gervasio	Censo di Michele Gervasio alli Cap.no Franco, e Filippo fratelli Rolfi, e quitta del Conte Giu.e Lingua à d.o Gervasio	2259. r.o 2261.
Gastaldi	V. Rolfi	2260.
Gaffino Gauteri	Quitta di Franco Gauteri alla Rag.ne di neg.o Gaffino, e Banfo	2271.
Gastaldi	V. Binda	2293.
S. Giò	V. Dotta	2315.
Gaj	Rinoncia Rinoncia di D. Gualberto Gaj à Domeo suo fratello	2338.
Giay	V. Valsechi	2381.
Germena	V. Capris	2385.
S. Giò Gonetti	Procura del Capitolo di S. Giò nelli Canonici Gonetti, Radicati, e Roero	2393.
Grosso	V. Mazzetti	2395. 2398. r.o
Gastaldi	V. Valperga	2401. r.o
Gozani	Procura del March.e Luigi Gozani nel March.e Mattia Ign.o Faustone	2427.
Gola	Quitta di Matteo Millone à Barmeo Gola	135.

Germanetto	Vendita del Conte D. Carlo Gius.e Salma a Pietro Germanetto	23.
Gamba	V. Duchatellard	11.v.°
Grosso Gamba	Cessione, e Procura di Vinc.o Grosso a Franco Gamba, e revoca d'altra procura a Secondo Stura	14.15.v.°
Gondolo	V. Baudi	19.
Garello Germano	Vendita di Carlo Garello a Gio B.a Germano	23.
Garagno	Presenta y. Testam.o del Conte Carlo Andrea Garagno	25.
S.t Gio Decollato	V. Bosco	38.
Gabuti	V. Cauda	57.
Gilli	V. Decrava	59.v.°
Giuliano	V. Novaretti	61.
Giorelli	V. Daviani	77.
Genesio	Cessione del March.e Luigi Servachino a D. Luigi Genesio	77.v.°
Genero	V. Vietti	103.
Grogno	Compra d'Agostino Grogno da Giacomo Serafino	104.
Gays	V. Tessior	113.
Giovanini	V. Cifrevienti Consolata	122.
Gibellini	Quitta d'Anto Torreano all'Avvo Gio M.a Gibellini	139.
Gardino	Testamento di Maria Cristina Gardino Ved.a Lauventi	161.
Grosso	V. Provana	177.
Grasso	V. Provana	178.
Gallo	Cessione di S.t Lacido Ravina a Benedetto Gallo	199.
Gallina	V. Cavoretto Cachevano	205.
Giriodi	V. Bertora	225.
Gallesio	V. Bodone	266.v.°
Grosso	Quitta delli Gio Mich.e, Gio Vinc.o, ed Ang.a Stura fratelli, e sorelle Grotto a Carlo Ant.o Bertola, ed altra via d.i fratelli	279.v.°
Gayna	V. Sacora	289.
Gullino	Vendita di Michele Morello, e Gio Andrea Ambrosio a Battista Gullino	303.304.v.°
Guglielmino	Cessione di Giu.e Ant.o Guglielmino a Gio B.a Vittorio suo fratello, e Procura di questo in Gio Vinc.o Fitanotto	307.309.v.°
Galletto Grandis	V. Cerutti Castellan	337.
Garrone	V. Borani	342.
Garis Giardini	V. Lohner	355.357.
Grosso	Vendita di Seb.no Grosso ad Ant.o Machiolo	359.
Gillio	Testamento delli Domenico, e Lucia Coppalo Zingali Gillio	366.v.°

Lib. 2. 1798

Giajme	V. Savoja	401.
Grua		
Gamba	Affittam.° del Conte Giò Giac.° Gamba alli Noz Melchior Bava, e Franc.° Capello	407-409.
S. Giò	V. Bracco	412.
— Garello	Testamento di Maddalena Garello	433.
Gromo	Obligo di Giusto Gromo verso Gioanna M.ª Dissivino sua Consorte	436.
Gindro	Sottomiss.e del Noz Carlo Gindro Esecut.e Testam.rio di Bernardo Cotta	453.
Graneri	V. Arghinenti	453 v.°
Grosso	V. Mazzetti	465.
Garino	Vendita di Marg.ta Ugonata Taglietto à Dom.co Garino, e quitta di q.to à Giò B.ª Renaldi	500 v.°
Galli	Vendita del Conte Pietro Gaetano Galli à Pietro Rena	507.
Girardi	Procura di Gius.e Girardi in Gius.e Noveri	545.
Gonella	Dote di Catta Gonella Moglie di Nicolao Luciano	549.
Gallenga	Quitta del Seg.ro Cam.le Gius.e Ant.o Gallenga all'Avv.o Pietro Gallenga	551.
Goffi	V. Mensa Arcivescovile	568.
Griva	V. Mensa Arcivescovile	569 v.°
Gallina	V. Mensa Arcivescovile	575.
Garrone	V. Mensa Arcivescovile	576 v.°
Garabello	V. Mensa Arcivescovile	586.
Governato	V. Billione	605.
Gribaldi	V. Fissore	613.
Garessio		
Gerbaix	V. Favier	631.
Grasso	V. Vachina	641.
Gremo	V. Bojne	651.
Giraudi	Acquisto, e quitta del Banch.e Claudio Rubod da Mich.e Ang.o Giraudi	669-670 v.°
Giaveno	Vendita del Capitolo de' Canonici di Giaveno à Gius.e Felice Clerico	677.
Garione	Retrovend.a degli Andrea, e Batta fratelli Garione à Carlo Teppati	683.
Gallone	V. Sant'Ignazio	697.
Girò	Acquisto di Giò Pietro Levet dalli Carlo, e Gius.e fratelli Girò	701.
Ghigo	Patrimonio del Ch.° Giò B.ª Ghigo	703.
Grimaldi	V. Berretti Buronzo	711.
Giorgis	V. S. Martino	715.
Gattinara	Procura dell'Ab.e Can.co D. Gius.e Gattinara in Giò Baj	717.
Grella	Retrovend.a degli Avv.o Vinc.° ed Eugenia Vacca Padre, e figlia Grella à Gius.e Sobrero	731.
Gaja	V. Carmelitani	741 v.°

Ghighetti	V. Chiabrand	@747.
— Giordano	Testam.to di Franca Durio nata Giordano	781.
S. Giuseppe	V. Ciriè Canavera	785.
Gassino	V. Bersano	786.
Griglione	V. Benale	787.
Gattinara	V. Missione	815.
Gaudimejnetto	V. Brunetto, V. Borla	819 v.o 946.
Gaudimejnetto	Dichiarat.e di Tomaso Gaudimeinetto à Domca Cordero sua Nuora	823.
Gaudino	V. Perotti	824.
Gianassa	Vendita dell'Avvo Giò B.a Gianassa à Giust.e Vola	831.
Ghighetti	Prestito del Sen.e Domco Ghighetti alli PP. Barnabiti, ed Agostiniani di Chieri	845-846.
Guajta	V. Boschetti	864.
Gerbaix	V. Dela Tour	867.
Gerbino	Vendita dell'Avvo Giust.e Pejron ad Onorato Gerbino	869.
Gallenga	V. Ceppi	877.
Gosso	V. Carità	886.
Galli	Riscatto del Conte Pietro Gaetano Galli dall'Avvo Luigi Masino	899.
Gioelli	V. Varaldi	901.
Gallinotto	Cessione di Giust.e Anto Gallinotto alli Barmeo, e fratelli Gallinotto	918 v.o
Garino	Rinoncia di Carlo Garino à Lorenzo suo fratello	945.
S. Giorgio	V. Bertetto Biandrate	953.
S. Giò	V. Serralonga	981.
S. Giò	Censo dello Spedale di S. Giò à D. Giò Paolo Laru, e quitta di Teresa Ruffinati nata Zuccala à d.o Spedale	983-983 v.o
Gaudin	Procura di Guglielmo Gaudin in Carlo suo Padre	991.
Gioanetti	V. Murialdo	1040 v.o
Grillo	Procura di Domco Grillo Cattaneo nelli Prete Stefano Andreani, e Nicolò Grillo Cattaneo	1047-1048.
Gallone	V. Davico	1052 v.o
Gallone	Acquisto d'Elisabetta Ferraris Ved.a Nocenzo dal Cavid.o Mario Gallone	1081.
Garino	Deliberam.o di Bernardo Garino à Matteo Garino, ed altro delli Franco, Guglielmo, e fratelli Garino à Domenico Tera	1083-1092.
Giacob	Divisione tra Giorgio, Mich.e Anto, Ignazio, e Domco fratelli Giacob	1085 v.o
Guala	Procura di Pietro Giò Guala in Giò Anto Molino	1096.
— Girelli	Testamento di Cattarina Girelli	1097.
Gionti	V. Boasso	1113 v.o
Garello	Cessione di Giò B.a Garello à Carlo suo fratello	1115.
Garinot	V. Clapier Cullat	1117.

Lib. 2. 1798

Genero Giusiana	Vendita dell'Avvo Giusᵉ Quaranta alla Colegᵗᵃ di Carmagnola pel Beneficio Genero, e quittā di questo à Carlo Andrea Romano	@1157.
Gianotti	Cessione d'Anna Ludᶜᵃ Somas nata Beglietto à Giaco Gianotti	1179.
S. Giò	Cessione di D. Giò Domco Ferrero per l'eredità di Ludovica Badetti alla Parrochiale della Metropolitana di S. Giò	1199.
Giotto	Quittā di Barmeo Giotto à Giò Franco Olivero	1207.
Genero	V. Malvano	1227.
Gravier	Vendita di Giacomo Gravier à Giacinto Vigna	1231.
Gaffodio	V. Mezzano Siccomario	1254.
S. Giò Battista Gaudino	V. Casalcermelli	1261.
S. Giuseppe	V. Rosasco	1266.
Gorea	V. Frascarolo	1270 r.°
Garro	V. Severagno	1285.
Ghio	V. Cuneo	1287.
Govone	V. Castelletto Stura	1291 r.°
Graglia	V. Moncucco	1301.
Gerardo	Testamento di Giò Domco Gerardo	1328 r.°
Gattinara	V. Torino	1343.
Gardellini	Convenzione tra li Medico Sᵗʳᵒ Beltramo Cremoux, e Luigi Gardellini	1349 r.°
Gastaldi	V. Stura	1365.
Grosso	Cura di Giò Bᵃ Grosso in Borano Franca sua Madre	1367.
Gillardo	Quittā di Vittoria Viale nata Falco à Giusᵉ Gillardo	1391.
Guajta	V. Folchi	1393.
Ghedo Ghirardi Gianarda Gillardo	Quittanza à Carlo Ghedo dalli Vittoria Molignati, Eugᵃ Molignati Vedᵃ Ghirardi, e Medico Pietro Sella Vendita di Michele Gillardo alli Giusᵉ Caudana, e GBᵃ Gianarda	1404. 1412 r.°
Garrone	V. Sessione	1417.
Giaj	Dote d'Angela Mᵃ Giaj Sposa di Giusᵉ Reviglio	1472 r.°
Giacosa	V. Cotti	1481.
Gamba	Dote d'Angela Pilotti Sposa di Celestino Gamba	1491.
Giarola	V. Alberti	1586.
Grigliati	V. Birago	1592.
Gaffino	Acquisto del Patrimle Martino Gaffino dall'Avvo Gᵃⁿᵗᵒ Passera	1594.
Guglielmetti	Dote di Teresa Guglielmetti Moglie di Giusᵉ Vautero	1601.
Gariel	Dote di Marianna Petronilla Gariel Sposa di Giusᵉ Mᵃ Vallotti con assegno à questo dà Giaco suo Padre	1616 r.°
Gonetto	Dote di Teresa Mᵃ Gonetto Moglie di Michele Rivetto	1625.

Grimaldi Gianotti	Vendita delli Conti Luigi e Candida Mangarda Giugali Alfazio Grimaldi di Bellino à Modesto Gianotti, e quitte à med.mi dalli Barbara Margaria Ved.a Fulcheri, Dom.co Barbero, Gioanna Batta Rossi Ved.a Miraglio, Giò Vigna, Giorgio, ed Andrea Padre, e f.o Millone, Giò Bogliano, Gius.e M.a Rosso, Rag.ni di neg.o Molines, Pianta, e Brachi, e Marg.ta Cignoli Ved.a Lucheri	@1633.
Grosso	Emancipazione di Barm.eo Grosso da Giò suo Padre	1684 r.o
Gianazio	Quitta di Barm.eo Gianazio à Giò B.a Muti	1686.
Garelli	Procura di Carlo Garelli in Ant.o M.a Cunietti anche come Procur.e di Carlo Coscia	1687.
Galliano Gerbino	Vendita di Stefano Massa à Maddalena Gerbino Ved.a Galliano	1713.
Garino	V. Depaoli, V. Brocco	1721. 1722.
Grogno	Vendita di Gius.e Grogno à Gius.e Lanza, e di questo à quello	1726. 1728.
Giauna	Testamento di Gius.e Giauna	1731.
Gherzi	Procura dell'Avv.o Amedeo Nocenzo per l'eredità di Felice Gherzi nel Cavid.o Luigi Rossi	1737 r.o
Giraudengo	V. Beltramo Bossola	1741.
Giamesio	Revoca di procura di Gius.e Giamesio in Eugenio Sella	1748 r.o
Gatto German Gallo Gastaldetti Garzon Gillardi	V. Fassino V. Bisio V. Burlotti Buridano	1751. 1753. 1765. 1777.
Gastaldo	Convenzione tra Pietro Ant.o, Carlo Amedeo, e Carlo Franc.o Gastaldi	1779.
Garzin	V. Martin Mazzolin	1781.
Gagino	V. Cattera	1787.
Grillo	Procura di Dom.co Grillo Cattaneo ora Franc.o Dellarovere nel Prete Stefano Andreani	1795.
Gaudino	V. Bocca	1797.
Gianolio	Cessione delli Caval.e D. Gaetano, e Metilde Felicita Destefanis Valfrè di Celle Giugali Trona à Costantino Gianolio, e Convenzione tra questo, e Giò Filippo Farinaccio,	1801 r.o
Gianolio	Cessione di d.o Gianolio à Teresa Lissone nata Sobrero	1805.
Giacone	V. Brachetti	1807.
Giardo	Vendita di Marianna Colla Ved.a Giardo ad Ant.o Pionzo	1809.
Gorgerino	V. Bolognino	1819.
Giachetti	V. Piossasco	1831.

Lib. 2. 1798

Gandolfo	V. Cravini	1833.
Giletta	V. Saluzzo	1837.
Gianinetti	V. Francone	1859.
Galleano	Transaz.e tra Giò B.a Galleano, egli Archit.o Innocenzo, ed Avvo Carlo fratelli Biancone, e Franco Anto Picotto, e quitta a d.o Galleano da Giò B.a Bellino	1877.
Grosso	V. Burlotti	1885.
Gautier	Vendita del Q.re M.ro Modesto Gautier à Giò Pietro Richelmi	1891.
Garino	V. Cachiardi	1903.
Genova	V. Selva	1911.
Giusiana	V. Rostagni	1920 r.o
Garino	Compra di Lorenzo Prella da Giò B.a Garino	1931.
Genta	Dote d'Angelica Genta Moglie di Franco Martello	1954.
Giacone	Procura dell'Avvo Felice Giacone in D. Lorenzo Perero	1963.
Gianotti	Retrovend.a di Serafina Vattassonata Salomone à Seb.no Gianotti	1981.
Grimaldi Gianotti	Quitta delli Conti Luigi e Candida Mangarda Giugali Alfazio Grimaldi di Bellino à Modesto Gianotti, altre à quelli dallo Spedale di Busca, ed Opera pia eretta da Antonia Cavallo Ved.a Negro, ed acquisto di questa dal Barone Pier Franco Nizzati	1983.
Gianetti	V. Fuè	1999.
Grosso	V. Tonelli	2005.
Gallean Giletta	V. Cays	2059.
Gentile	V. Penazio Pinchia	2069 r.o
S. Giuseppe	V. Moretta	2073 r.o
Gallone	Obligo del Causid.o Mario Gius.e Gallone verso li Maggiore Gaspare e M.a Maddalena Margaria già Ved.a Balestrero Giugali Santi	2075 r.o
Gaudenzi	V. De Gaudenzi	2078 r.o
Greborio	V. Boerio	2085 r.o
Giordano	Emancipazione di Seb.no Giordano da Lorenzo suo Padre	2088.
Garesso	V. Pittatore	2108.
Germena	V. Dovis	2124.
Gallo	V. Bestiè	1095.
Gillardo	Vendita di Pietro Gillardo à Gius.e Caudana Lib. 5. 1798.	885.
Gignoso	Dote di Maddalena Vaudagna Sposa di Gius.e Gignoso Lib. 6. 1798.	1189. dupl.
— Galvagno	Testam.o di Domca M.a Bosco Ved.a Galvagno Lib. 6. 1798.	1193 r.o
Gianolio	V. Defilippi Lib. 9. 1799.	494 r.o
Giura Garretto	Vendita di Marg.ta Caudano Ved.a Giura à M.a Garretto Ved.a Bojne Lib. 9. 1799.	495 r.o

Lib. 3.

Gallone	Acquisto dell'Operaria Renaldi di Bersano dal Cavid.° Mario Gallone	@ 3. r.°
— Gerardo	Testamento di Margarita Ramondetti Ved.a Gerardo	13.
— Guerra	Testamento di Teresa Guerra nata Operti	19.
Garino	V. Termignon Franco	21.
Gaj	Quitta di Pietro Origone, ed Ant.o Rossazza al Conte D. Pietro Ant.o Gaj	31.
Gerbaix	Vendita del Maggiore Gianuzzo Gerbaix de Sonnaz alli Michele Duprà, ed Ant.o Suchet	32. r.°
Gaggiotti	V. Ferraris	34.
Gherna	V. Vagione	38.
Genaro	Vendita del Conte Ign.° Miglioretto a Giò Pietro Genaro	49. r.°
Ghislieri	Procura delli D. Lorenzo Ghislieri, Giò Ant.o Galarate, e Gius.e Riso	
Galarate	Spedita da Paolo Garelli in Gius.e Berardi	69.
Garelli		
Grandis	Inventaro del fu Gius.e Barm.eo Grandis	77. 2399. r.°
S. Giò	Vendita della Capella de Cantori, e Capitolo della Metropolitana alli Giacinto Vigna, e Gius.e Canova	102. r.° 108. r.°
	Affittamenti per d.a Capella alli Gius.e Ant.o, e Giac.o Nicola	103. r.° 106.
S. Giò	V. Baretti	110.
S. Giò	Ordinato dello Spedale di S. Giò	113.
Gonella	Quitta di Teresa Giacinta M.a Tous Ved.a Viale al Banch.e Gius.e Viale e dote di quella Sposa del Capitano Giò B.a Gonella	119.
Gallina	Quitta del Conte Flavione Spitalieri al Non Giò Angelo Gallina	130.
Gays	Compra di Pasquale Gays da Ignazio suo fratello	149. r.°

Lib. 3. 1798

Grosso	Vendita di Giusᵉ Soffietti al Patrimle Giò Pietro Grosso	158. v.°
Gioanetti	V. Fecia	160.
Garretti	Vendita del Conte D. Secondo Antō Garretti agli Alg.ⁿᵒ, Giò, e Secondo fratelli Novarino	161. v.°
Gillio	Vendita di Sebⁿᵒ Ricca alli Giusᵉ, e Giò Domēco fratelli Gillio	172.
Gillio	Rinoncia di Filiberto Gillio à Martino Isolato	181.
Gavuzzi	V. Adriano	182.
Gattino	Compra del Chirᵒ Giusᵉ Gattino dal Conte Gaspare Vibò	187.
Gromo	V. S. Martino	211.
Galli	~~V. Rajberti~~ Vendᵃ del Cavalᵉ Giò Luigi Rajberti à Zaverio Galli	215.
Gierosolimitani	V. Malta	216. v.° 218. 219. v.° 223.
Goffi	Acquisto di Franco Moriondo dal Vassallo Giacinto Goffi	267.
Gamba	Censo di Giò Goffi à Maurizio Gamba	275.
Goffi		
Girardi	Donazione reciproca delle Franca, e Domēca sorelle Girardi	279.
Garetto	V. Bertello	294.
Giulio	Procura del Canonico Giò Domēco Giulio nel Canco Felice Rosa Marino	313.
Ghera	V. Baratta, V. Rocci	317. 319.
Girivetto	V. Albrj	318. v.°
Gilli	V. Besso Boschetti	323.
Garella	Testamento di Teresa Nejrotti Vedᵃ Garella	326. v.°
Galleani	V. Simonino	331. v.°
Gausto	V. Balestrero	359. v.°
S. Giò	Quitta della Capellania Bava agli Avvo Michᵉ, e Felice fratelli Dalmasso, ed Obligo del Capitolo della Metropolitana di S. Giò verso dᵃ Capellania	369.
S. Giò	Vendita di dᵒ Capitolo, dello Spedale di S. Giò, e MM. di Sᵗᵃ Clara à Giusᵉ Sorri, e dell'Abate Michele Radicati provisto della Prebenda della Prevostura in dᵃ Metropolitana à Pietro Bello	371. 375.
Gueretti	V. Carmelitani	382. v.°
Gamba	Retrovendᵃ di Maurizio Gamba al Conte Pietro Gaetano Galli	385.
Galli		
Gazelli	Vendita del Conte Giò Bᵃ Luigi Gazelli alli Cesare Domēco Sperino, e Giulio Busca	389.
Giacob	Compra di Michele Merlo da Domenico Giacob	431. v.°
Garino	Compra di Giò Bᵃ Renaldi da Michele Garino	434. v.°
Garino	V. Cravero	442.
Gropelli	Nota di vendita del Conte Leopoldo Gropelli Luigi Garagno à Carlo Giusᵉ Calzone	449.
Garagno		
Gonneton	V. Piston Piron	451.

182

Genovese	Acquisto d'Ant.o Genovese da Barm.eo detto Vische	@457. r.o
Guala	V. Elena	486.
Gandolfo	Retrocess.e di Teobaldo Gandolfo alli Medico Dom.co Cravini, e Franc.o Pagano	487.
Gallinotto	Convenzione tra li Barm.eo, Giò Ant.o, e Carlo M.a fratelli Gallinotto	488.
Gajllard	V. Wench	525.
Gillardi	V. S.t Martino	529.
Giorgis	Vendita di Gius.e Ant.o Giorgis à Giò Sanpietro	539.
Giacone	V. Bon Beccaria	542 r.o 550.
Gianolio	V. Moncalvo	581.
Gondolo	Testamento di Giò Batt.a Gondolo	593.
Gariglietto	Quitt.a di M.a Maddalena Bo Ved.a Gariglietto à Michele Gariglietto	598.
Gerbaix	V. De Gerbaix de Sonnaz	599. 917.
Gianolio	V. Basso	620. r.o
Grassi	V. Molina	625. r.o
Grosso	V. Salmatoris	635.
Galliano	V. Conti	641.
Gattinara	V. Ceresole	644.
Guiredono	Dote di Gius.a Ambrosia Guiredono Moglie di Giò Guglielmo Toso	646. 2925.
Giusiana	V. Alliaudi	649.
Gamba	Testam.o di Catt.a Barbasso già Ved.a Aprà nata Gamba	652.
Gianasso	Vendita del Conte D. Gius.e Gianasso al Noz Gius.e Pasquale Fenochio	659.
Graneri	V. Milliet	681.
Gastaldi	V. Basili	733.
Gesù	V. Saetana	754.
Gondolo	V. Chiusa	756.
Giordana	V. Revello	761. r.o
Gagliardone	V. Conzano	773.
Grimaldi	V. Castelnuovo Belbo	778 r.o
Garbarino	V. Alfiano	783.
Geremia	V. Montemagno	787. r.o
Gatto	V. Montemagno	798.
Gesù	Vendita della Confrat.a del S.S.mo Nome di Gesù di Torino alli Gabriele Biello, Carlo Porta, e Michele Podio	801.
Ghisolfo	V. Limone	810. 2254.
Gesù	Vendita di d.a Confrat.a del S.S.mo Nome di Gesù à Gius.e M.a Rosso, retrovend.a alla med.a da Gaetano Litterini Pisto, e quittanza ad essa dalli Giò Vinc.o Bosco, Pietro Cossato, e Giacinto, Gaetano, e Giò fratelli Castelli	817.
Galliziano	V. Salmatoris	835.
Gastaldetti	V. Bisiè	845.

Galleani	V. Carità	@ 851.
Giletta	V. Saluzzo	859.
Gullino	Vendita del Conte Carlo Franco Martini Ballajra alli Lud.co, e S.ro fratelli Gullini	887.
Giovenola	V. Tornielli	895.
Gojtre	V. Batueli	905.
— Genero	Testamento di Catta Origlia Ved.a Genero	911.
Gindro	V. Certosa Colegno	921.
Giorda	Dismiss.e di Carlo Giò Carrera, ed Anto Sorello à Gius.e Giorda	927. 928.
Gatta	V. Ravichio	930. v.o
Girardi	V. Chiodo Cubito	939.
— Giorgetto	Testamento, e Presentaz.e d'altro di Giò B.a Giorgetto	941. 942.
Gaffino	Vendita di Vittorio Gaffino à Michele Nigra	951.
Gioliti	Compra di Giorgio Gioliti da Secondo Perigliasco	959.
Giletta	V. Ferrero	977.
— Gattinara	Testam.o di M.a Marg.ta Agnese Dota Ved.a Gattinara	995.
— Giolito	Testam.o di D. Vittorio Amedeo Giolito	1001.
Giardino	Divisione trali Gius.e, Giò B.a, Giò, Gius.e e Gaspare Giardino	1025.
Gausto	Vendita delle MM. di S.ta Pelagia à Luigi Gausto	1045.
Garabello	V. Faussone	1048. v.o
Gallo	V. Valle	1061.
Goffi	Quitta delli Pietro, ed Anna Domca Rosio Giugali Goffi à G.B.a Perenno	1095.
Gallo	Testamento di Domenico Gallo	1101.
Guglielmetti	V. Destefanis	1111.
Gerardo	Assicurazione di Domco Venera ad Anto Gerardo	1112.
Gropelli	Vendita del Conte Leopoldo Gropelli à Carlo Montabone	1129.
Gropelli	V. Cerosa Montabone	1139.
Giani	V. Quaglia	1145.
Giordano	V. Brizio	1157.
Goupy	V. Tarsis	1169.
Galleano	V. Alesso Allasia	1179.
Garavagno		
Gallo	V. Rejneri Ronco	1200. v.o
Giachero	V. Falchero	1213.
Griffone	Acquisto di Martino Griffone da Giò Domco Perachiotto	1213. v.o
Gallino	Acquisto di Giò Gallino da Guglielmo Gallino	1216.
Gozani	V. Challant	1207. duplic.
Ghighetti	V. Bettasso	1254.
Galli	Vendita delli Conti Pompeo, ed Achille Miroglio à Zaverio Galli	1259. v.o

Ghilini	Transaz.e tra li Caval.e D. Giò Ant.o Aribaldi Ghilini, e li Caval.e D. Sajno Trotti, Ambrogio Damasio, Rag.ni di neg.o Benvenuto, e Levi Dereali, Giò B.a Morone, Alessandro Moggio, Giac.o Bellone, Giac.o Bini, Gherzon Vitale della Torre, Carlo Sanico, ed Ant.o Franc.o Carozzo	@1235.
Garrone	Censo dell'Avv.o Gaetano Garrone à Rosa Zopegni Ved.a Montaud	1273.
Griffone	Quitt.a delle Gioanna M.a, e Domen.ca M.a Chioatero sorelle Griffone alli Carlo Sacotto Cinga, e Giò Ant.o Griffone	1273. dupl.
Girivetto	Vendita delli Guglielmo, e Giò Lor.o fratelli Rocci à Giò Girivetto	1276.
Gagliardi	Acquisto di Giorgio Gagliardi da Giò B.a Teppa	1277.
Gibellini	Divisione tra Zaverio, Vinc.o, Gioachino, e Bonifacio fratelli Gibellini	1285.
Ghigo	V. Compajre	1289.
Gagna	Dote di Marta Maria Gagna Moglie di Giu.e Ant.o Mussetto	1310.
Goffi	V. Fino	1313.
Gherra	Acquisto di Mich.e Ang.o Gherra dall'Intend.e Carlo Morand	1334.
Grandi	V. Chellotto	1349.
Galliano Gerbino	Quitt.a di Stefano Massa à Maddalena Gerbino Ved.a Galliano	1375.
Garino	Vendita delli Giu.e, e Cristina Caveglia Giugali Garino ad Ant.o Vercellino	1381.
Galli	Nomina del Conte Gaetano Galli nel Ch.o Pasquale Acerbi	1415.
Giauna	Quitt.a di Luigi Giauna à Vittoria sua sorella	1427.
Garino	V. Favotto	1435.
Garino	Compra di Matteo Garino da Ant.o Aglion	1458.
Gillardi	V. Adamino	1459.
Gravier Grella	Quitt.a degli Avv.o Vinc.o, ed Eugenia Sascha già Ved.a Chantel Padre, e figlia Grella à Giac.o Gravier	1460. v.o
Galante	Transazione tra Lorenzo Taberna, e Lucia Galante	1467.
Goffi	V. Nasi	1469.
Gariglio	V. Moncalieri	1471.
Gariasso	V. Augusto	1475.
Guajta	V. Folchi	1497.
Giurello	V. Calleri	1501.
Garrone	V. Arnaud	1515.
Giacone	V. Duce	1519.
Goffi	V. Sejre	1565. v.o
Gavuzzi Gianotti	Quitt.a delli Carlo Giu.e, e Cap.no Luigi fratelli Gianotti all'Architetto Tomaso Beria, ed altre à quelli dalli Cap.no Ag.o Gavuzzi Guglielmo Faustone, Biaggio Canapa, Q.re M.ro Donato Bertacini, Avv.o Luigi Dellavalle, e Dom.co Marchisio	1595.
Gastaldi	Convenzione tra l'Avv.o Bonifacio Gastaldi, e Giuseppe Sassi	1609.

Lib. 3. 1798

Gazelli	Dichiarazione del Conte Giò Bta Luigi Gazelli alli Cesare Domeo Spezzino, e Giulio Rusca	@1615.
Gilli	Convenzione tra gli Avvi Lorenzo, e Giusi Fratelli Gilli	1619. v.o
Gastaldi	V. Antelmi	1625.
Gautier	Procura di D. Franco Gautier in Seb.no Serra	1641.
Gaffodio	V. Fontana	1643.
Giaches	V. Toudon	1651. dicembre
Gramaglia		
Ghighetti	Quitta dell'Avvo Giusi Anto Ghighetti alli Carlo Schivi, e Noz Carlo Olivero	1695.
Gindro	V. Cotta	1701.
Gallino	V. Antelmo	1715.
Gino	V. Damiano	1717.
S. Giò	Vendita del Canonico D. Carlo Ragone per la Prebenda de S.ti Maria, Giò, e Vitto alli Giusi Batta Rubino e Giò Bta Demaria	1737.
Gallo	Vendita di Pietro Gallo a Giusi Robbio	1743.
Garriglio	V. Amministro	1744.
Genero	V. Morello Merlino	1747.
Giordano	Censo di Seb.no Giordano a D. Sebastiano Giordano	1783.
Guigo	V. Latour	1788.
Gianelli	Testamento d'Angela Cavigatore Ved.a Gianelli	1797. v.o
Garretto	Quitta di Felice Garretto a Giaco Anto Scavaglio	1801. v.o
Gariod	Procura di Gaspare Gariod in Vittore suo fratello	1813.
Gattone	Dazione in paga di Pietro Marocco a Carlo Gattone	1815.
S. Giò	V. Drago Damillano	1834.
S. Giò	V. Deaste	1865.
Grandi		
Grandi	Dote di Luia Grandi Moglie di Giò Giorgio Michela	1877.
Giudice	Cessione di Marzio Giudice a Giuseppe Lupo	1880.
S. Giò Decollato	V. Novaleso S.i Fantini	1883. 1884.
Gariod	V. Cornillion	1888.
Giraud	Testamento di M.a Maddalena Giraud Ved.a Girardi	1889.
Girardi		
Gracco	Testamento di Stefano Grasso	1896.
Galperti	Vendita del Conte Giusi M.a Galperti ad Anto Salassa	1897.
Giojno	V. Manzi	1919.
Gibellino	V. Castino	1926.
Gay	V. Demolar	1923.
Gamna	Vendita di Giacinto Gamna a Giusi Terio	1943.

Lib. 3.

S. Giò Evangelista	V. Pertengo	@ 1953. r.°
Galfrè	V. Belmondo	1989. r.°
Gattinara	V. Magrelli	1991.
S. Giò	V. Carità	1992.
S. Giò	Quitta dello Spedale di S. Giò alla Rag.ne di neg.o Vercellone, Deagostini, e Comp.a, e Vendita del Capitolo della Metropolitana alli Carlo Giorgio Belli, e Gius.e Peremo	1994. 1995. r.°
Galleani	Convenzione tra li Conte Gius.e M.a, e Cavalieri Nicola, e Renato fratelli Galleani d'Agliano	2007.
Galleani	V. Asinari	2021.
Gerbino	V. Allione	2031.
Gaudino	V. Ferro Faciò	2067.
Grillo	Procura di Dom.co Grillo Cattaneo ora Fran.co Dellarovere in Nicolò Grillo Cattaneo, e D. Stefano Andreani	2077. 2735. e 2953.
Gartman	V. Albano Arduin	
Ghedo		
Gastaldi	Quitta del Conte Gaspare Gastaldi di Trana alle Geltrude Cottolengo, e Gaetana Balzet sorelle Rignon	2087. r.°
Gallone	V. Balestrero	2095.
Gobbi	Dote di Delfina Murialdi e Sposa di Donato Gobbi	2099. r.°
Gioanetti	V. Birago	2132.
Ghignone	V. Forneri Filippone	2143.
S. Giò	Ordinato dello Spedale di S. Giò	2151.
Gattinara	Affranchim.o del Canonico Giò B.a Rignon per la Prebenda de' S.ti Maria,	
S. Giò	Vitto, e Modesto nella Metropolitana di S. Giò all'Abbate Gius.e Gattinara	2154.
Gonella	Vendita di Giorgio Gonella a Giò Gonella	2195.
Genova	Vendita di Stefano Cumino, e Giò B.a Genova al Patrimle Giò P.ro Grosso	2199.
Grosso		
Gerbore	Cessione di Giò Pietro Gerbore alli Maurizio Ajmar, e Vitt.o Dauvergne	2204.
Gozani	V. Cavalli Kalbermatten	2221.
S. Giuseppe	V. Rosasco	2239. r.°
Ghigo		
Ghiglione	V. Entraque	2259. r.°
Giraudi		
Gilia	V. Verolengo	2273. r.°
Gastaldo	V. Riva	2286. r.°
Gillio		
Giors	V. Pessinetto Pochiola	2293.
Gribaldo	V. Sciohe	2297. r.°

Lib. 3. 1798

Gesù	V. Andezeno	@2294. r.°
Gaschino		
Gandolfo	V. Boccardi	2314. r.°
Giachino	V. Bianconi Basili	2315. r.°
Gariglio	V. Marchisio	2317.
Gallina	Vendita della Cont.ª Anna Felice S. Martino nata Scaglia ad Ant.o Gallina	2318. r.°
S. Giusto	V. Ceresa	2337.
Gaffino	Vendita di Gaetano Gaffino all'Avv.o Pietro Lorenzo Garis	2339.
Garis		
Gaj	V. Solaro	2341. ~~dupl.~~
Gianetti	Retrovend.ª del Magg.re Giò B.ª Gianetti à Giu.e Pelleri	2341. dupl.
Giletta	Vendita di Giac.o Giletta à Dom.co Icardi, ratificanza d'Ant.a Giletta, e Vendita	2353.
	di d.o Dom.co à Carlo Icardi	2371.
Gianasso	V. Anselmo	2381.
Gioanini	V. Antoniotti, V. Fantino V. Ansinello	2392. 2393. 2394.
S. Giò	Vendita del Capitolo della Metropolitana di S. Giò à Michele Vincenzo	
Giordano	Podio, e Carlo Giordano	2395. 2396.
S. Giò	Affranchim.to del Canonico Carlo Rignon per la Prebenda de' S.ti Maria,	
	Giò Vitto, e Modesto nella Metropolitana al Medico Franc.o Velasco	2402.
	Altro del Canonico Emanuele Gonetti per la Prebenda Presbiterale de' S.ti	
	Maria, e Giò in Saxis à d.o Medico Velasco	2403. r.°
Giorda	V. Benedetto	2423. r.°
Gallino	V. Franchino	2431.
Garello		
Guglielminetto	V. Righini	2433.
Gioanini		
Gaj	Vendita di Domenico Gaj à Luca Perini	2445.
Grimaldi	Convenzione tra Diego Grimaldi e le Anna Vitale, e Franc.a Perno Caldera	
	sorelle Paoletti	2453.
Galiziano	V. Demaria	2465.
Garneri	Convenz.e tra li Giu.e Ant.o Garneri, Nor. Pietro Moizio, e Genoj effa	
Gatti	Gatti nata Ceratò	2471. r.°
Gatto	V. Fenoglio	2509.
Genisio	Patrimonio del Ch.o Giò Ant.o Genisio	2519.
Giacone	Patrimonio del Ch.o Avv.o Felice Giacone	2525. r.°
Gajotti	V. Paroletti	2529.
Gaviglio	V. Nejrotto	2561.
Giansana	Vendita del Luog.te Bernardo Giansana alli Banch.e Giò B.ª Nigra, e	
	Capellania Racca	2573.

Gastaldo	Quitta di Ma. Vercelli nata Gastaldo à Giò Ba. Gastaldo	@2579.
Gays	Cessione di Pasquale Ign.o Gays à Giaco Felice suo fratello	2581.
Gallo	Quitta delli Noz Giò Marco Turco, e Giò Domco Levrino alli Barmeo, e Domco fratelli Gallo	2621.
Gartman	V. Albano	2635.
— Gajdetto	Testamento di Teresa Brero nata Gajdetto	2647.
S. Giò	Ordinato dello Spedale di S. Giò	2653.
Re. Gabelle	V. Vajro, V. Massaris	2663. 2667.
Gays	V. Frasca	2707.
Gerbino	Vendita d'Onorato Gerbino à Ma. Maddalena Coazzolo Ved.a Casalis, e Quitta di Gius.e Dalmazzo à d.o Gerbino	2709. 2711.
Giacosa	V. Chiabrano	2715.
Galli	Vendita del Conte Pietro Gaetano Galli à Matteo Lupo	2730.
S. Giò Grisi	Riscatto del Banch.e Carlo Amedeo Grisi dalla Parrochiale della Metropolitana di S. Giò, e Censo à questa dal Teologo D. Giò Ferrero	2741.
Garabiglio	Dote d'Elisabetta Garabiglio Sposa di Lorenzo Olivero, ed obligo di Mich.e Anto Garabiglio verso Lorenzo Scalafiotti	2747.
S. Giò	V. Pecora	2750. r.o
Gallo	V. Ferrero	2754. r.o
Garino	Vendita delli Franco, Guglielmo, ed altri fratelli Garino à Domenico Tera, e Deliberam.o per Bernardo Garino à Giò Ba. Renaldi	2777. 2782.
Gazelli	Procura del Conte Giò Ba. Luigi Gazelli nel Caval.e Gius.e Avogadro	2799.
Girelli	V. Carità	2851. r.o
Gariod	V. Cornillon	2859. r.o
Grandis	Quitta delle Teresa Moglie dell'Avvo Carlo Scarzelli, e Felicita Moglie del Cavid.o Anto Bernardi al Banch.e Matteo Grandis loro fratello, ed obligo à quelle da d.i loro Mariti	2871.
Garvagno	V. Allasia	2879.
Giacobino	V. Camosso	2879. r.o
— Garabello	Testamento di Cecilia Sellerì nata Garabello	2891.
Garagno	Surrog.ne del Conte Carlo Alessandro Garagno alla primog.a Garagno, e quitta à Felice Drago	2905.
Gubernatis	V. Carrera	2935.
Gastaldi	Retrovend.a del Seminario di Torino all'Avvo Bonifacio Gastaldi	2947. r.o
Girard	V. Berardi	2957. r.o
Giardino	Quitta di Gius.e Giardino à Franco Trivero Lib. 6. 1798.	1196.
Giordanino	Vendita di Giò Montabone à Giò Giordanino Lib. 6. 1798.	2170.
Gajs	V. Valperga	2531.
Giardino	Quitta di Gius.e Giardino à Franco Trivero Lib. 6. 1798.	1196.

1798

Lib. 4.

Gaj	Cessione di Gius.e Gaj alla Cont.a Gerolama Saluzzo di Monesiglio nata Cassotti	5. r.o
Giachino	Compra di Domenico Turino da Michele Giachino	7.
Gioanini	V. Levrini	9.
Galleano	Presentazione, ed Apertura Testam.o d'Ant.o Galleano	17. 21.
Gravier	Quitta di Giac.o Gravier al March.e Carlo Emanuel Luserna Manfredi d'Angrogna	45.
Ghione	Rinoncia dell'Avv.o Franc.o Ghione agli Avv.o Luigi, e Teologo Giacinto fratelli Selva	53. r.o
Guala	Vendita del Conc.o delli Gio. e Pietro fratelli Guala à Teresa Vittone Ved.a Elia, e quitte à d.o Conc.o dalla Congreg.ne di Carità di Revigliasco e Pietro Cossato	56.
Grosso	Procura delli Carlo, Alessandro, e fratelli Grosso in Ignazio Martelli	63. r.o
Grosso	Donazione di Paolo Emiglio Grosso à Lucia Fontana Ved.a Mezzano	67.
Gallo	V. Bunis	71.
Genna	V. Destefanis	71. r.o
Galliano	V. Perrone	96. r.o
Gariglio	V. Agostiniani	99. r.o
Grandi	Procura di Matteo Mosizio Grandi in Alessandro Lionne	104.
Garello	V. Bugnardi	107.

Lib. 4.

Goj	Vendita del Canco D. Franco Diviria à Giò Goj, e di questo alli Giusᵉ, Filippo, e Giaco fratelli Benedetto	133.135.
Garmagnano	Acquisto di Pietro Massino da Michᵉ Angᵒ Garmagnano	152.
Giulietto	V. Bossuti	157. rᵒ
Gromo	Cessione del Cavalᵉ D. Leopoldo Gromo Losa al Conte Franco Mola	172.
Gandolfi	Mutuo del Medico Alessandro Rovere à Teobaldo Gandolfi	181.
Garrone Giordano Gunetto	Censo di Vittorio Garrone à Felicita Giordano Vedᵃ Gunetto	206.
Gaffino	Quittā delli Giò, e Maria Varetto Giugali Verderone à Michᵉ Gaffino	208. rᵒ
Genta	Emancipazione di Luigi Genta da Franco suo Padre	209. rᵒ
Girardi	V. Olivero	212. rᵒ
Gioanetti	V. Truffo	249.
Giaj	V. Comba	251.
Grillo Galleano	Ratificanza di Domco Grillo Cattaneo ora Franco Dellarovere à Giò Bᵃ Galleano	255.
Gilardone Gastaldi	Retrovendᵃ del Non Ignazio Gilardone Sondrio all'Avvo Bonifacio Gastaldi	259.
Giuliano	Quittā di Fabrizio Re à Giusᵉ Giuliano	291. rᵒ
— Grisi	Presentazione Testamᵒ del Banchᵉ Carlo Amedeo Grisi	293.
Grosso	Cessione d'Antonio Tinetti à Giò Domco Grosso	294.
Gnone	V. Cuttica	295.
Gamba	Retrovendᵃ di Teresa Gamba nata Canestro à Franco Quirico	327. rᵒ
Grisi	V. Anfossi	328. rᵒ
Gaffino Grosso	Quittā di Giusᵉ Gaffino al Patrimle Giò Pᵗᵒ Grosso per l'eredità del fù Avvo Carlo Chiapuzzi	334. rᵒ
Gallarati	Vendita di Margᵗᵃ Gallarati à D. Giò Tomaso Gallarati	341.
Giardino	Rinoncia di Lorenzo Giardino à Giusᵉ suo fratello	343. rᵒ
Gianarda	Liberazione di Giò Bᵃ Gianarda agli Antō, e Giaco fratelli Gremo, e	347.
Gremo	Retrovendᵃ à questi da Giusᵉ Caudana	349.
Goanta	V. Signoretto Santina	350.
Gogliero	V. Valle	351.
Gallo	V. Dejro	355.
Gallone	V. Balestrero	372.
— Guglielmino	Testamento di Lorenzo Guglielmino	397.
Gastaldi Gattinara	V. Pazzarelli	419.
Grasso	Acquisto di Sebᵗⁿᵒ Grasso da Ardesso Molina, rinoncia à questo da Giusᵉ Ingaramo, e Nomina d'esso Molina nel Chᵒ Giusᵉ Grasso	421. 422. rᵒ

Lib. 4. 1798

Gullino	V. Savoja	445.
Guglielmino	Quitta di Gio. B.a Vittorio Guglielmino alli Calocero Bianco, Giac.o	
Gaja	Borello, e Michele Gaja	451. r.o
Gerardi	Compra di Vincenzo Gerardi da Barmeo Vivenza	453.
Genovese	V. Bajma	473.
Gerbino	V. Basolo	474.
Gola	Vendita di Giac.o Ant.o Merlo à Franc.a Raviola Ved.a Gola	491. r.o
Gaj	Cessione d'Angelo Valletti à Giu.e Gaj	495.
Gallo	V. Ajetto	501.
Grosso	V. Baratta, V. Lazari	502. 537.
Ghighetti	V. Visitazione	541.
Gropelli	V. Crova	569.
Giacomelli	V. Foghino	587.
Giordano	V. Badia Bianchi	613.
Gianolio	V. Cerretto	615. r.o
Gioanini	V. Rossetto	641.
Grandis	Procura di Paola Grandis nel Non Eugenio Sterpone suo Marito	689.
Gillio	V. Franchino	693.
S. Grato		
Gartman	Vendita di Gio. Baldassare Versino à Gio. Michele Gartman	707. r.o
Gratia	Quitta di Marg.ta Costa Ved.a Lamberti al Cavid.o Benedetto Gratia	725. r.o
Gibellino	Procura d'Enrico Gibellino Marino in M.a Catta Enrietti sua Consorte	727.
Gallo	V. Mellino	733.
Gandolfi	Testamento di Gabriela Gandolfi nata Astaldi	737.
Grimaldi	Obligo delli Conti Luigi, e Candida Mangarda Giugali Alfazio Grimaldi	
Gianotti	verso Modesto Gianotti	744.
Gallenga	V. Bosco	745.
Gastaldo	V. Chieri	783. r.o
S. Giuseppe	V. Bagnolo	786. r.o
Gandolfo	V. Scagnello	792.
Giordana	V. Peveragno	803. r.o
S. Genuario	Vendita delle Comp.e del Rosario, Suffraggio, S. Rocco, ed Assonta di	
Gilotto	S. Genuario alli Michele Gilotto, Gio. B.a Sogno, e Pietro Techia	828. r.o
S. Germano	Vendita della Comp.a del Rosario di S. Germano al Medico Ang.o Bracco	831.
Gonetta	V. Bergamasco	832. r.o
Gesù	V. Occimiano	835. r.o
Gattinara	Vendita dell'Operapia della Carità di S. Giac.o di Gattinara ad Innoc.o	
	Bertelletto	842. r.o
S. Giò	V. Moncalvo	845.

Gesù	V. Suno	881.
Giacometto	Vendita di Giust.e Longo a Franco Giacometto	959. r.o
Guglielmino	Vendita di Giò Tomaso Guglielmino a Domco suo fratello	961.
Gilardini	V. Balbo	973.
S. Giò	V. Truchi	975.
Gillardo	V. Sambuj	979.
Ghiringhello	Quitta d'Ang.a Ghiringhello nata Allasia a Gioanna Batta Grosso	
Grosso	Tomasino sua Madre	995.
Garagno	V. Cassino	996.
S. Giò	V. Drago	997. r.o
Gardoqui	V. De Gardoqui	1003.
— Garino	Testam.o di Maria Marg.ta Garino nata Bianco	1009.
Garnerone	Vendita di Spirito Garnerone a Giust.e Gertosio	1011.
Gertosio		
Gorlè	V. Vacca	1015.
S. Giò	Quitta dello Spedale di S. Giò a Rosa Gritella nata Ajmo	1055.
Gritella		
Gesù	Ordinato della Confrat.a del SS.mo Nome di Gesù	1095.
Galleano	Descrizione d'eredità del fu Anto Galleano	1099.
Grandi	Cessione del Teologo Giò Ang.o Grandi ad Anto Porro	1145.
Giustetto	Tutela delli Gioachino, e Serafino Giustetto in Franco loro Patruo	1147.
— Gerardo	Testamento di Vittoria Gerardo	1149.
Garretto	V. Bracco	1149. r.o
Gianasso	V. Marietta	1162.
Garis	Quitta dell'Avvo Pietro Lor.o Garis a Pietro Proasio	1163.
Goglio	V. Botta	1168. r.o
Gandiglio		
Gancia	Convenzione tra li Benedetto, e Domca Ferrero Giugali Gancia	1176.
Ghidella	V. Allasia	1183.
Gavazzo	V. Persiani	1185.
Gaj		
Grosso	Procura delli Carlo, e fratelli Grosso nel Camid.o Ignazio Martelli	1189.
Gillardo	V. Cottino	1197. r.o
Gioanini	V. Borello Benedetto	1217.
Gallini	V. Castellazzi	1261.
Grisela	Quitta del March.e Franco M.a Grisela a Giò B.a Tremeis	1265.
— Gorgerino	Testam.o di Gioanna M.a Gorgerino Ved.a Colombato	1277.
Gerbino	V. Casalis	1281.
Gandolfo	V. Bugnardi	1289.

Garda	V. Clerico	@ 1289 v.°
Giordano		
Giacotto	Testamento di Benedetta Giacotto nata Benedetto	1293.
Germagnano	V. Prin	1318.
Galli	V. Scarampi	1319.
Gallarate	Cessione di D. Tomaso Gallarate à Graziadio Treves	1341.
Giachino	Vendita di Nicolao Giachino alla Congreg.ne di Carità di Strambino	1343.
Grebori	Presentazione Testam.o d'Andrea Grebori	1345.
Girardi	Dote di Cattarina Mia Sposa di Domenico Girardi	1349 v.°
Garola	Procura di Regina Fissore già Ved.a Bellone in Gius.e Garola suo Marito	1366.
S. Giò	V. Secora	1390.
Giacobino	Procura delli S.ri, e Giò fratelli Giacobino in Giac.o loro fratello	1391.
Gaja	V. Filippa	1393.
Gattinara	Convenzione tra li D. Lorenzo, e Gaspare fratelli Gattinara	1394.
Gillio	Pensione dell'Avv.o Gius.e Nigra à Gius.e Gillio	1405 v.°
Giertosio	Vendita delli Not. Giò Trombetta, e Lorenzo Schierano à Gius.e Gertosio	1415.
Graneri	Pensione del March.e Carlo Gaspare Graneri à Gius.e Gillio	1421 v.°
Gillio		
Gentile	V. Coatto Chauletti	1433 v.°
Gandolfo	V. Boero	1441.
Garzone		
Gagna	Cessione di Giò Vittorio Gagna à Daniel Malvano	1479.
Giacone	V. Biscaretti	1501.
Griso	V. Cucco	1503.
Gallo	Recesso di Pietro Gallo à Gius.e Robbio	1506.
Garis	V. Fabre	1509.
Guerra	Dote di Franca Langrome Moglie di Carlo Guerra	1511.
Giordano	V. Valsechi	1513.
Girivetto	Compra di Batta Richiardi da Domco Girivetto	1515.
Gianotti	V. Berardo	1517 v.°
Girivetto	V. Albrj	1518.
S. Giusto	V. Chabaud	1524.
Garino	Acquisto di D. Pietro M.a Valle dalli Teresa Bellino, e Gius.e Madre, e f.o Garino	1573 v.°
Giachetto	V. Ferrero Fieschi	1584.
Grisi	Quitta del Banch.e Carlo Amedeo Grisi alli Giò Franco Musso, e D.	
Genzone	Anto Franco Genzone	1603.
Gandolfo	Quitta di Giacomo Piana à Gius.e Gandolfo	1614.
Galvano	V. Torino	1630 v.°
Gallone	V. Aligio	1643 v.°

Gariazzo	V. Beltram	1649.
Gillio	V. Mago	1689.
Galliano	V. Viale	1698. r.°
Gianelli	V. Casazza	1711.
Gillardo	V. Fiorio	1729.
Genta	Retrovend.ª d'Anna M.ª Domica Genta ad Ubertina Basso già Vedova Occelli nata Triccò	1731.
Galperti	V. Baudi	1737.
Gandolfi	Censo di Teobaldo Gandolfi à Paola Rovere nata Mina	1739.
Gautier	Vendita di Gius.e Mathieu à Gius.e Modesto Gautier	1775.
Gaj	Quittã di Teresa Ferdinanda Mandina Ved.ª Gaj al Marchese Adalberto Pallavicini	1779.
Gervasio	V. Bozano	1782. r.°
Galeani	V. Benedetto	1786.
Gonella	Procura di Maria Torta in Gius.e Gonella di lei figlio	1797.
Giacobino	Convenzione tra Giò Giacobino, Giac.o Patacia, e Michele Toseri	1803.
Gerosolimitani	V. Malta	1815.
— Gaspardini	Testam.o di Teresa Lud.ca Andriana Gaspardini Ved.ª Ferrero	1832.
Gatto	Dote di Gioanna M.ª Miglio Moglie di Bernardino Gatto	1837.
Gonella	V. Cisterciensi Consolata	1847.
Gariglio	V. Cisterciensi Consolata	1848.
— Giacobino	Testamento di Giò Batta Giacobino	1858.
Giustat	Vendita di Bernardo Giustat Brita à Mich.e Giustat Brita	1859.
Gassa Gianassio	Vendita di Carlo Franc.o Gassa agli Avv.o Giulio Cavassa, Avv.o Cesare Bonardelli, e Vittorio Amedeo Cipola, e quitte à d.o Gassa dalli Luigi Barrera, Avv.o Giò Gius.e Coppa, e Giò Domc.o Gianassio	1871.
Gravier	Vendita di Giò Giac.o Gravier al Comissario Luca Perini	1881. r.°
— Giuliano	Apertura Testam.o di Carlo Giuliano	1883.
Griffero	V. Benedetto	1902. r.°
Gariglio Goria	Compra di Bernardo Gariglio da Franc.a Goria Ved.ª Rolle	1903.
Gianusso	V. Marietta	1917. r.°
Giacomelli	Dote di Domc.a Fer Milon Moglie di Vinc.o Giacomelli	1920.
Gerardi Goffo	Compra di Domc.o Gerardi da Maria Goffo Ved.ª Gerardi	1920. r.°
Gerardi	V. Venera	1922.
Giacomelli	Procura di Giò B.ª, e Marg.ª Cibrario Giugali Giacomelli nelli Carlo Ogliani, e Lud.co Barberis	1923.
S. Giò	Obligo di Giò Fresia verso Franc.o Lanza, e Compra di d.o Fresia dal Capitolo	

	della Metropolitana di S. Giò	@1925.
S. Giò Gamba	Vendita di d.o Capitolo à Michele Olivero, Felice Martinolo, Domenico Gamba, ed Ant.o Sacco	1927. 1948. v.o 1950. r.o
S. Giò	Vendita del Canonico Gius.e Vastapani per la Prebenda della Penitenzieria nella Metropolitana à Pietro Castelegno	1929.
S. Giò Gallo	Affranchim.o del Canonico Ignazio Bertolino per la Prebenda Diaconale à Pietro Gallo	1930. v.o
S. Giò	Censo del Conte Giacinto Canalis al Capitolo di S. Giò	1932.
Gonetti	Vendita dell'Avv.o Gius.e Gonetti à Gius.e Ant.o Verolfo	1933.
S. Giò Gonetti	Vendita del Canonico Emanuel Gonetti Prebendato della Prebenda de' S.ti Giò, e Maria in Saxis al Conte Gius.e Luigi Melina	1945.
Gambolò	Procura di Gius.e Gambolò in Catt.a Birolo sua Madre	1973.
Gena	Quitt.a di Spirita M.a Gena à Giò Matteo Gena	1975.
Giacob	V. Maschio	1979.
Guglielmi	V. Falchero	1985.
Gatto Grosso	Obligo di Giò Grosso verso Gioanna M.a Brezzo già Ved.a Gatto sua Consorte	1987.
Garda Giordano	Risoluzione di contratto tra li Franc.o Ant.o Garda, Giò Lorenzo Giordano, e Barm.co Clerico, e nuova Cessione di d.i Garda, e Giordano à d.o Clerico, e Seb.no Rotta	1991.
Giorda	V. Bellardo	1993.
Gianella	Quitt.a dell'Avv.o Franc.o Gianella à Dom.co suo fratello, e retrovend.a del Caval.e D. Gius.e Blavet à d.o Avv.o	1995. 1996.
Gazelli	V. Dalmastro	2004.
Giraudo	V. Cintura Caselle	2011.
Gimaglia	Testam.o di Gioanna M.a Gimaglia Ved.a Vaudano	2017.
Gerardi	Vendita di Gius.e Mangiardi à Fedele Gerardi	2037.
Genevosio	Vendita delle Barbara, M.a Catt.a Merlo, e Marianna Savant sorelle Tempo ad Ant.o Genevosio	2043.
Genua	Cessione del Caval.e Giò Tapparelli ad Ignazio Genua	2072.
Gurlino	V. Fiore	2079.
Gallino	V. Chiaberge	2082.
Griffa	Cessione di Ludovico Griffa à Gius.e Moriondo	2085.
Gerbino	V. Agostiniani	2097.
Gianaria Griffa	Quitt.a di Catt.a Gianaria ad Emanuel Fiorito, ed impiego presso G. Dom.co Griffa	2107. r.o
Gianella	V. Arduino	2121.
Genta	Vendita della March.a M.a Maddalena Rovero di S. Severino nata Buschetti ad Andrea Genta	2123. r.o

Gillio	V. Boccardo	@2171.
Gerardo	Divisione tra Antõ e Giacõ fratelli Gerardo	2172.
Gattino	V. Ferrero	2173.
Garbero	V. Curletti	2179.
Gardino	V. Castelnovo Belbo	2195.
Giobergia	V. Fossano	2214. r.º
S. Giuseppe	V. Rosasco	2229.
Gnone	V. Alessandria	2231. r.º
Gaffodio	V. Mezzano Piccomario	2234. r.º
Gabba	V. Dorno	2238. r.º
Gardela	V. Dorno	2241.
Gariglio	V. Chieri	2248. r.º
Gagnor	V. Condove	2254.
Guarene Genesio	Vendita dell'Opera pia Genesio, e Comp.ª del Suffraggio di Guarene alli Domẽo Barbero, Tom.º Isnardi, Pietro Fontana, Arciprete D. Franco Plazza, Giò Antõ Cavallero, e Giò Antõ Ferrero	2258.
S. Giacomo	V. Altare	2281.
Gesù	V. Occimiano	2282. r.º
Gasparolo S. Gerolamo Genta	V. Costigliole d'Asti	2284. r.º
S. Giò	V. Morano	2300.
Garbarino Grosso Garbiglia	V. Pareto dico Pareto	2319. 2323.
Giordano	V. Fina	2335.
Garino	Descrizione dell'eredità di Giò B.ª Garino	2339. r.º
S. Giò	Ordinato dello Spedale di S. Giò	2363.
Giacosa	Dote di Franca Giacosa Moglie di Domẽo Lamberti	2003.
Garino	Vendita di Giò B.ª Rej a Giust.ª Meda Garino	1595.

Lib. 5.

Grandis	V. Cravotti	@3. r.°
Garretti	Vendita di Giu.e Massuchi al Conte D. Secondo Garretti di Ferrere	8.
Gaj	Vendita del Conte Urbano Brunone Piossasco d'Ajrasca à Michele Gaj	11.
Goffi	V. Bogetti	17.
Gaffino	V. Faussone	42.
Ghiglioma	Procura di Marg.ta Ghilioma nata Martini in Gioachino Rajmondo	76.
Guglielmino	Vendita di Giò Tomeso Guglielmino à Domco suo fratello, e Quitta delli Giò B.a Vittorio, e Felicita Oddone Giugali Guglielmino à Giò Vincenzo Fisanotto	82-85.
Gallo	Vendita di Barmco Gallo à Giu.e Ignazio Gallo	83.
Giardino	V. Bertolio	86. r.°
Goffo	Affittam.o di Rocco Goffo à Giu.e Mussato	107.
– Gaj	Testamento di Giò Gaj	119.
R.e Gabelle	V. Massaris	147. 151.
Giacobbe	V. Ferrero	151.
Garrone	V. Cravosio	158.
Gatti	V. Cerutti	195.
– Grandi	Testamento di Lorenzo Grandi	211.
Goda	Cessione delli Giò Domco, e Lud.co fratelli Goda à Carlo Rizzetti	213.
Giobergia	V. Piaggio	217. r.°
Governato	V. Abbate	223. r.°
Gariglio	V. Ferrero	228.
Geremia	Compra d'Anto Geremia da Giu.e Guglielmino	263. r.°
Guglielmino		
Giacobino	Ratificanza conquitta tra Giacomo, e Giò fratelli Giacobino	264.
Grassa	Dote di Gioanna M.a Soletto Sposa di Giacomo Grassa	265.
Gianinetti	Vendita del Conco di Calisto Gianinetti à Marg.ta Quaglia nata Abate	272.

Giriodi	V. Ferrero	@273 r.°
Gastaldi	Obligo del Caval.re D. Carlo Ghilini verso l'Avvo Bonifacio Gastaldi, e	
Ghilini	quitta a quello dal Conte Alessandro Valperga	275.
Gabiani	Censo di Stefano Vicarj al Noz Giò Vinc.o Gabbiani	286.
Garino	Rinoncia delli Domco, e Michele Garino a Giaco loro fratello, e Compra	
	di Giò Cantone da d.o Giacomo	289.
Gal	V. Rusaja	299.
Grisi	Quitta del Banch.e Carlo Amedeo Grisi a Giò B.a Dacia	311.
Gola	V. Quirico	333.
Guglielmino	Dote di Catta Guglielmino Sposa di Giò B.a Oreglio	335.
Galliano	V. Canova	338.
Gardellini	Vendita di Luigi Gardellini al Brigad.re Gius.e Enrico Vernier	357.
Garagno	Vendita della Sacra Inquisizione di Torino al Conte Carlo Andrea Garagno	371.
Gastaldi		
Grosso	V. Cravetta	373.
Guastalla		
Gillio	Transaz.e tra gli Insin.re Avvo Carlo, ed Uffle Gius.e fratelli Gillio	411.
Gastaldi	Quitta di Tranquillo Lates a Gius.e Gastaldi	419.
Gandiglio	V. Cagliano	495.
S. Giò	V. Savacca	510 r.°
Gianazio	V. Pisanelli	521.
Gianotti	Compra di Pietro Giaco Gianotti dalli Giò Giaco, e Giò Anto Zio, e	
	Nipote Rubatto	535.
Gogliero	V. Valle	537.
Garvagno	Patrimonio del Chierico Giò Anto Garvagno	545 dupl.
Gavarin	V. Chiadò	547.
Galvagno	Patrimonio del Ch.o Franco Galvagno	549.
Guastalla	V. Treves	559.
S. Giò di Dio	V. Coardi	573.
Gaffodio	Cessione di Bernardino Gaffodio a Luigi Marchisio	611.
Gambarino	V. Battaglio	615.
Genta	V. Bissone	618.
Gino	Vendita di M.a Catta Nicola Ved.a Gino a Giò Matteo Rinaldi	674.
Giacone	V. Campogrande	677 r.°
Garrone	Cessione di Franco Regis a Lorenzo Garrone	691 r.°
Galletti	Obligo di Paolo Galletti verso Giò Gilardini	709.
Gilardini		
Gabbio	V. Vassarotto	729.
Grassis	Nota di dote di Costanza Grassis Sposa del Noz Gius.e Soma	739.

Lib. S. 1798

Gromo	V. Beria	@741. 742.
Grosso	Convenzione tra Giu.e Soffietti, ed il Cauid.o Giò Pietro Grosso	747.
Grassis	V. Torino	794.
Gioanini	V. Benedetto	822.
Giraudo	Testamento di Maria Giraudo nata Canalis	827. v.o
Guenzi	V. Apporte	843.
Goj	V. Facta	851.
Gussone	V. Bosco	867.
Gillardo	Dote di Teresa Gillardo Moglie di Pietro Sosso	886.
S. Giò	Retrovend.a dello Spedale di S. Giò al Conte Carlo Rombelli	893.
Giacobino	Cessione di Giacomo Giacobino à Benedetto Giacobino	917.
Grillo	Procura di Dom.co Grillo Cattaneo ora Franc.co Dellarovere nel Prete Luca Arduino, e Prete Stefano Andreani	957. 1103.
Garavagno	V. Richeri	989.
Grisi	V. Righini Rolfo	995.
Gardino	V. Capua	1033.
S. Genuario	Investitura dell'Abate D. Filippo Delcarretto provisto dell'Abazia di S. Genuario à Carlo Ant.o Sordo	1076.
Garino	V. Marsand	1080.
Gajdetti	V. Omegna	1124. v.o
Genua	V. Baudi	1165.
Grisi	Vendita del Conte Giò Franc.co Grisi all'Avv.o Ag.no Richelmi	1169.
Goria	Vendita di Rosa Ostini e Giò Madre e figlio Goria al Patrimoniale	
Grosso	Giò Pietro Grosso	1177. v.o
Gaudina	Acquisto di Franc.co Gaudina dall'Avv.o Gius.e Ant.o Nigra	1185.
Giordano	Vendita di Teresa Cussetti Ved.a Suardi al Fratello Teatino Carlo Giordano	1191.
Grasso	V. Cavoretto Cacherano	1205.
Goquet	V. Costantino	1207.
Garagno	V. Inquisizione	1207. dupl.
Garino	Rinoncia di Gius.e Guglielmino à Guglielmo Ant.o Garino	1213.
Guglielmino		
Gremo	Divisione tra Ant.o e Giac.o fratelli Gremo	1213. v.o
Geninato	V. Aseglio	1227.
Gugliermetto	Testam.o di Giò Batta Gugliermetto	1227. v.o
Galli	Riscatto del Conte Pietro Giac.o Galli da Giacinta Zim nata Gattinara,	
Gattinara	ed Acquisto d'Ant.o Cravero da d.o Conte	1261. 1263.
S. Giorgio	V. Cavagna	1271.
Garino	V. Certosa Colegno	1273.
Gallino	V. Audano	1285.

— Giorgis	Testamento di Luvà Giorgis nata Raschiojra	(a)1287.
Gianaria	Acquisto di Giò Lor.o Bevetti da Marg.ta Spinelli, e Catta Madre, e	
Griffa	figlia Gianuria, ed impiego quello Giò Domco Griffa	1289.
Gioanetti	Acquisto di Giul.o Gioanetti da Anto Bignocco	1297.
Giordano	Acquisto di Barmco Ruggia da Michele Giordano	1306.
Galleani	V.o Balbis	1311.
Guglielmini	Dote di Marg.ta Guglielmini Sposa di Giò Domco Raffati, e Dotaria	
	a questo da quella	1315-1316.
Goffo	V.o Castagnone	1319. v.o
Gallina	V.o Morone	1324.
Gallara	V.o Violante	1326. v.o
— Giorgetto	Apertura Testam.o di Giò B.a Giorgetto	1329.
Grande	Vendita dell Avv.o Giul.o Raffati à Barmco Grande	1334.
Grimaldi	Quitta delli Conte Luigi, e Cont.a Candida Mangarda Giugali Affazio	
Gianotti	Grimaldi di Bellino a Modesto Gianotti Affittam.o di quelli, e del C.e	
	Biaggio Grimaldi loro figlio ad esso Gianotti, equitta à med.mi da	
	Giaco Celestino Juva	1337.
Grosso	V.o Bonetto	1372.
Graneri	Convenzione trà il March.e D. Carlo Gasparo Graneri, e Ludovico	
Griffa	Griffa	1383.
— Ghiliossi	Prefentaz.e Testo delli Maggiore Luigi, ed Anna Ma.a Ghiliotti Giugali Negri	1385.
Gallara	Vendita delli Carlo Violante Giovanna B.a Beria nata Gallara, Teresa	
	Gallara Ved.a Cottalorda, e Teresa Dellavalle nata Zamya al Mis.re	
	Pietro Fiorio, Quitta à med.mi da D.a Beria Gallara, e dal Teologo Giò	
	Felice Zamya, e Surr.ga di patrimonio di questo	1397.
Gambarino	V.o Antinello	1414.
Gardois	V.o Cevesole	1461.
Giacomino	V.o S.t Paolo	1479. v.o
Graglia	Convenzione tra Giaco, Lorenzo, Cesare, e Giul.o Padre, e figli Graglia	1486.
Ghighetti	V.o Dimier	1489.
Giuliano	Acquisto di Michele Sonte da Giò Batta Giuliano	1501.
S.t Gioachino	V.o Manaffero Mondovi	1505.
Guglielmetti	Dote di Luisa Mondetti Sposa d'Alessio Guglielmetti	1511.
— Gerardo	Testamento di Catta Gerardo Ved.a Gianinetto	1517.
Gianinetto		
Gianotti	Retrovend.a di Domenico Rabbia Carlo Giò Gianotti	1519.
Gillio	V.o Doria	1538.
Giardino	V.o Cumino	1581.
S.t Giorgio	V.o Biandrate	1596.

Gillio	Quitta della Rag.ne di banca Viansson, e C.a all'Avvo Lorenzo Gillio	1598.
Grosso	V. Molina	1605.
Gallo	V. Fassetti	1635.
Gamarra	Compra delli D. Gio B.a, ed Anto fratelli Gamarra da Gio Gamarra	1637.
Griffa	Rinonzia di Domenico Griffa a Ludovico Griffa	1637. r.o
Gallinotto	Quitta delli Barmeo, e Gio fratelli Gallinotto a Gius.e Miglioretti	1669. r.o
Garretti	V. Franchino	1730.
Garneri	V. Roberi	1736. r.o
Garberoglio	V. Colla	1743. r.o
Gandiglio	Compra di Ludovico Gandiglio da Barmeo Gandiglio	1746.
Gambini	Testamento di Cristina Miglia nata Gambini	1756.
S. Gio	Retrovend.a dello Spedale di S. Gio a Gius.e Audo	1765.
Gastaldi	V. Ferreri	1769.
Giardin	V. Montabone	1770.
Gioanetti	Vendita d'Adelajde Pellione Ved.a Gioanetti a Gio Mich.e Gartman	1775.
Gartman		
Galatea	V. Saraceno	1777.
Grosso	V. Cravetta	1809.
Gillio	Quitta dell'Uff.le Gius.e Gillio all'Insin.re Avvo Carlo suo fratello	1813.
Gianolio	Procura del Banch.e Gio Gianolio nel Cavid.o Carlo Parochia	1831.
Giunipero	V. Basso	1875.
Gianasso	V. Marietta	1877.
Gagna	Quitta degli Archit.o Lor.o, e Luisa Gagna Giugali Lombardi al Notajo Gioachino Gagna	1879. r.o
Gandolfi	V. Beria	1882.
S. Gio	Retrovend.a dello Spedale di S. Gio al Caval.e Agostino Nomis, e Quitta di d.o Spedale agli Insin.re Ilario, e Teologo Gius.e fratelli Colletti, e Cessione a d.o Insin.re dallo stesso Spedale	1883. 1883. r.o
Golletto	Dote d'Angela Golletto Moglie d'Alessandro Negro	1886.
Ghignon	V. Chiaberto	1891.
Gianti	Vendita di Gio Rivero al Nez Gio Gianti	1897. r.o
Giolito	V. Candelone	1901.
Gola	V. Bergallo	1903. r.o
Gioanini	Nota di permuta tra li Nez Pietro Maria, e Domco Gioanini	1908.
Galleani	Procura del Conte Giulio Camillo Galleani nella Cont.a Cristina Pallio sua Consorte	1909.
Giacone	Quitta di Lorenzo Giacone alla Cont.a M.a Gabriela Falletti nata Challant	1911.
Grosso	V. Clerico	1917.
Gullino	Censo di Bartolomeo Gullino a Gius.e Turinetti	1923.

S. Gio Battista	V. Peveragno, V. Bassignana	@1959. dupl. 1973.
Grimaldi	V. Allegro	1965.
Grosso	Quitta delli Gio, e Franca Rosso Giugali Roccati a Michele Grosso	1966.
Ghiliossi	Procura di Felice Ghiliossi nata Giusti nel Maggiore Luigi Negri	1981. r.o
Giusti		
Gandolfo	Acquisto di Giu.e Gandolfo da Carlo Porta	2001.
Guglia	V. Dagna Doria	2003.
Garrone	V. Altina	2014.
Gertoso	Dote di Maria Catta Gertoso Moglie di Giu.e Torello	2017.
Garino	Acquisto del Noz Franco Secondo Garino dal V.e Patrimle Camerale Mich.e Secondo Moya	2025.
Groppi	Nota di presentaz.e Testam.o di Maria Teresa Groppi	2026. r.o
Gandolfo	V. S.ta Maria della Scala Moncalieri	2027.
Giraud	V. Droume	2029.
Ghighetti	V. Morano	2031.
Gaude	Vendita di Vincenzo M.a Gaude a Rosalia Renò nata Borgarello, e quitta di Domco Torretta a d.o Gaude	2035.
Giardino	V. Malta	2039.
Grimaldi	V. Balbiano	2046.
Galperti	V. Dell'isola	2057. 2073. r.o
Gamba	V. Duchatellard	2075.
S. Gio	Vendita del Capitolo della Metropolitana di S. Gio ad Anto Richiardi	2088.
Grosset	V. Baussan	2109.
Gianotti	Censo delli Franco, e Giu.e fratelli Gianotti a Franca Volrich	2111.
Gariglio	V. Piovano	2119. r.o
Gho	Acquisto d'Andrea Ricca da Martino Gho	2147.
Gabriel	Vendita delli Mich.e, Gio B.a, ed altri fratelli Gaj a Pietro Gabriel	2153. r.o
Gaj		
Gioliti	Cessione del Noz Gaspare Tabasso a Teresa Brachi Ved.a Gioliti	2161.
Grosso	V. R.o Economato	2179. r.o
Garrone	V. R.o Economato	2181.
Gaja	V. Avardo	2190.
Giuliano	Acquisto di Felice Giuliano dal Conte Giulio Cesare Viancino	2237.
Grasso	Vendita di Seb.no Grasso al Medico Luigi Manna	2257.
Giraud	V. Falletti	2265.
Garagno	Censo del Conte Leopoldo Gropelli di Borgone Luigi Garagno a Morizio Gamba	2295.
Gropelli		
Gamba		
Ghio	V. Ferrero	2317.

Lib. S. 1798

Garesio	V. Camosso	@2359.
Gallina	V. Bertone Bacula	2395.
Gallarà	V. Fiorio	2404.
Griva	V. Bouch	2407.
Gamba	V. Calleri Cesare	2420.
Giachino	Convenzione tra Costanza Pignoretti, e Marg.ta Giachino vedove	
Giuliano	Giuliano, e Franca Maria, e Teresa pupille Giuliano	2428. r.o
Gentile	V. Bertone	35.
Gola	V. Quirico	1396.
Garello	V. Quiri	193.
Gianasso	V. Tortonese	682. r.o
Gaspardone	V. Torino	796. r.o

Goupj	V. Conti	@ 45.
Grospietro	Vendita di Domenico Podio a Domco Grospietro	54.
Guglielmino	Procura di Tiburzio Guglielmino in Anna Ma. Vagliengo sua Moglie	59.
Gavotti	V. Carretto Carlevati	60.
Gianotti	Procura delli Giusi. e Franco fratelli Gianotti in Cesare Molina	64.
— Gibellini	Presentaz. Testam.o del Controllore Bonifacio Gibellini	67.
Gho		
Giustetto	V. Bogetto	157.
Goffi		
Gardois	Convenzione tra Franco Rochietto, ed Anto Gardois	173. r.o
Galantino	V. Chiovatero	174. r.o
Gilli	Quitta della Cont.a Donna Teresa Provana Ved.a Ponte a Gio Ba. Gilli	175. r.o
Giraudo	Patrimonio del Ch.o Giaco Anto Giraudo	205.
— Gaspard	Testamento di Gio Anto Gaspard	208. r.o
Ghigo	Vendita del Conco di Giaco Saglietti a Michele Ghigo	213. r.o
Gagliardi	V. Canonico	217.
Gerbino	V. Franco	253.
Gaudino	Vendita di Franco Gaudino a Gio Ba. Proja	261.
Re. Gabelle	V. Massaris Malinverno	273.
Galante		
Gariod	Acquisto di Gaspare Gariod da Stefano Roggero	295.
Grandis	Dote di Carlotta Mandina Sposa di Gius.e Benedetto Grandis	324.
Gritella	Compra di Domco Gritella da Ang.a Lansinel nata Blan	355.
Golzio	Procura di Gio Golzio in Lorenzo Golzio	359.
Gastaldi	Procura di Maria Bianca Moffa di Lisio nell'Avvo Carlo Morizio Gastaldi suo Marito Li	369.
Garda	Quitta reciproca tra Tranquillo Lates, e Moise Garda	372.
Gariglio	V. Bauduco	419.
Gaj	Quitta di Giulia Grosso nata Camandona a Marg.ta Gaj	439. r.o
Grosso		
Gandolfi	V. Arò	440. r.o
Gianolio	Vendita di Carlo Gianolio a Gius.e Savi	456.
Gillardo	Doti d'Angela Falchero, Marianna Coda, e Teresa Rescaldino sorelle Gillardo	456.
— Gillardo	Testam.o di Gius.e Maria Gillardo	457.
Gajllard	V. Hajd, V. Bignone	461. 462. r.o
Gaj	Compra di Gius.e Gaj da Gio Rovetto	487. r.o
Gajoli	V. Cunietti	491.

Guastalla	V. Bachi	507.
Giraudo	V. Caselle	517.
Gargano	V. Clerico	569.
S. Giò	Vendita del Capitolo di S. Giò à Giuseppe Genaro	589.
Genaro		
Goffi	V. Comotto Cavallarone	591.
Gastaldi	V. Berio	605 r.º
Gallarà	V. Beria	613.
Giorda	V. Fassino	619.
Garagno	V. Biscaretti	623.
Gillio	V. Preandi	627.
Gola	V. Tesio	659.
Gianani	V. Rinaldi	665 r.º
Griziotti		
Goffi	V. Barberis	686.
Guglielmino	V. Brusa	693.
Giofredi	Libera V.ª delli Marianna Rejnaud Ved.ª Labory, Gaspare, Maddalena, ed Antonia Padre, e figlie Giofredi al Noz. Franco Anto Bon Economo dell'eredità del Caval.e Flaminio Rejnaud, e divisione tra quelle	709.
Gianotti	V. Scapino	721 r.º
Grisella	V. Allora	749.
Giachino	V. Deconti	767.
— Gargia	Testamento di Marianna Gargia nata Vione	772 r.º
Gandolfi	Procura di Gabriela Gandolfi nata Artaldi in Ignazio Cucco	773.
— Garino	Testamento di Giò Anto Garino	775.
Gianasso	V. Marietta	844 r.º
Gojtre	Nota di Compra del Barone Giu.e Prever da Pietro Gojtre	863.
Grampino	V. Damilano	871.
S. Giò	Quitta dell'Avvo D. Carlo Franco Sacco pel Beneficio Rasura à Giu.e Baronio, ed impiego presso il Capitolo della Metropolitana di S. Giò	885.
Gastaldi	V. Bistot	897.
Gaffino	V. Torino	912.
Grosso	V. Tempia	914.
Garbiglia	Retrovend.a di Giorgio Riva à Giu.e Garbiglia	917.
Galleani	V. Pasero	939.
Galleani	Retrovend.a del Conte D. Gaspare Gaetano d'Hallot des Hajes al Conte Giulio Camillo Galleani	949 r.º
Gastaldo	V. Quaglia	965.
— Gay	Testamento di Margarita Origlia Ved.a Gay	979.

Girardi	V. Arghinenti	@995.
Ghibaudo	V. Clemente	1011.
Gonella	Quittā delli Giò Domco, ed Antonia Mª Lucia Pallarea Padre, e figlia Gonella alle Giusª, e Clotilde sorelle Pallarea	1015. rº
Galliano	V. Roburent	1041. rº
Gesù	V. Chivasso	1053.
Guglielmo Gallatis	Procura delli Felice, ed Angª Gallatis Giugali Guglielmo in D. Francesco Rubino	1070.
Gioachino	V. Botto	1079.
Giaveno	Procura pel Seminario di Giaveno nel Causid.º Ign.º Monetti Constantino	1093. rº
Giaveni	V. Cavassa	1120.
Gioja	Cessione di Marianna Tencotto ad Angº Franco Gioia	1123.
Gilardi	V. Falchero	1145.
Grosso	Codicillo di Giacinto Grosso	1146.
S. Giò	Censo dello Spedale di S. Giò al Teologo Giò Bª Zampa	1149.
	Ordinato di dº Spedale	1151.
Gallone	Quittā del Causid.º Mario Gallone à Baldassare Riva	1147.
Giordano	V. Appiano	1165.
Grosso	V. Camoletto	1173.
Gagnieres	Procura d'Alessio Gagnieres in Agnese Favre	1189.
Gaj	V. Brochi	1206.
Giuliano	V. Berardi	1215. rº
Ghighetti	V. Morand	1231. rº
S. Giò	V. Duc	1233.
Gramaglia	V. Bertero	1257.
Gentile	V. Quaglia	1355.
Genta	V. Dabene	1357.
Gillio	V. Masino	1359.
Ghighetti	Dote di Teresa Pulciani Sposa dell'Avvo Innocenzo Ghighetti	1371.
Garino	Quittā di D. Carlo Garino à Vincenzo suo fratello	1393.
Galli	V. Barel	1395.
Gallino	Vendita delli Franco, e Felicita fratello, e sorella Gallino à Tranquillo Lates	1397.
Gritella	V. Beltramo	1399.
Galiziano	V. Carità	1400.
Grosso	V. Carità	1402.
Giacone	V. Duce	1405.
Gianasso	V. Bertolio	1421.
Gaj	Arresto conto tra li Gianto Rolando, e Giò Bernardino Gaj	1431.
Griffa	Convenzione tra li Ludovico Griffa, e Gioachino Mosso	1434.

Ghisolfi	V. Marucchi Procura del Medico Marucchia al Nob.e Ghisolfi	1443.
Grandi	V. Badia	1444.
S. Giorgio	V. Cardi	1451.
Gallina	Vendita di Carlo Gallina alla Com.ta di Settimo Torinese	1487. r.o
Grosso	V. Finanze, Agostiniani	1489. 1502.
S. Giuseppe	V. Finanze	1500. r.o
Gloria		
Gagliardi	Vendita di Giorgio Gagliardi à Teresa Gagliardi nata Sartoris	1507.
Gaj	V. Martini	1515.
Gambone	Vendita di D. Tomaso Lupo alli Giò B.a e Giò Dom.co fratelli Gambone	1529.
Giordano	V. Boero	1538.
Guglielmo	Acquisto di Giu.e Guglielmo da Franc.o Ottinetti	1541.
Giubelli	Compra d'Alessandro Scuero da Rosa Giubelli nata Scuero	1545.
Garzone	V. Danna	1549.
Gamba	V. Piatti	1551.
Grosso	V. Ferrero	1573.
— Graneri	Testamento di Giò Batta Graneri	1607.
Giardino	Vendita di Gaetano Giardino à Lorenzo Miniotti	1609.
Gandolfo	V. Piana	1621.
— Giachetto	Testamento di Morizio Giachetto	1637.
Guglielmino	Vendita di Giu.e Guglielmino à Giu.e suo fratello	1641.
Gogliero	V. Cignetto	1642.
Giuganini	V. Conti	1656.
Ghiotti	Procura delli Luigi, e Gaetano Ghiotti nel Padre Agostiniano Giu.e loro fratello	1683.
Godone	V. Facta	1685.
Gillardo	Vendita delli Giac.o, Giu.e, e Felice Zii, e Nipote Gillardo ad Abelle Minotto	1685. r.o
Gattinara	V. Caligaris	1693.
Giajme	V. Minuti	1719.
Grua		
Gasto	V. Cassine	1725.
Golta		
Giachetto	V. Dosio	1757.
Gianolio	V. Farinaccio	1777. r.o 1782. r.o
S. Giò	Vendita dello Spedale di S. Giò agli Avv.o Giu.e, e Felice fratelli Dalmazzo	1797.
Gallone	Procura del Principe di Tricase D. Giu.e Gerardo Gallone Nata nel Caucid.o Carlo Buscaglione, ed assegno di quello all'Avv.o Giu.e Actis	1809.
Gianotti	V. Torino	1861. r.o
Gavuzzi	Vendita dell'Archivista Patrizio Gavuzzi al Teologo D. Giacinto Gavuzzi	1864.

Lib. 6.

— Gheller	Testamento della Barona Leopolda Deminster nata Gheller	@1865. r.°
Giorda	Vendita di Domenico Giorda ad Anto Venuta	1873.
Giorgis	Cessione delli Giusᵉ Giò, e Pietro fratelli Giorgis à Gioanna Mª Coatto	
Goffi	nata Goffi	1873. r.°
Garagno	Libera V. del Conte Carlo Andrea Garagno à D. Carlo Arghinenti	1879.
Giorda	Quittā d'Angela Giorda à Gaspare Manzolino	1883. r.°
Galletti	Vendita di Paolo Galletti à Giò Gilardini	1886. r.°
Gilardini		
— Giordano	Testamento di Pietro Giordano	1903. r.°
Guala	V. Finanze Conventuali	1915. r.°
Golzio		
Gilli	V. Calvi Converso	1925.
Gaj	Cessione di Giusᵉ Anto Gaj alli Giò Giaco, e Spirito suoi fratelli	1929.
Giaveno	V. Carignano	1934. r.°
Gianotti	V. Rº Economato Exgesuiti	1955.
Gallo	Obligo del Vassallo Giusᵉ Gallo Crova verso il Causidico Carlo —	
	Filippo Preverino	2007. r.°
Gino	V. Falquare	2043. r.°
Gioanetti	Obligo del Qʳᵉ Mʳᵒ Giusᵉ Morelli verso il Qʳᵉ Mʳᵒ Franco Gioanetti	2053. r.°
Garello	V. Camerano Chiampo	2095.
Gariglio	Vendita di Filiberto Gariglio à D. Giacinto Gariglio	2101.
Gozellino	V. Marenco Maurini	2109.
Giordano	V. Pellegrini, V. Amedei	2179. 2181.
Giani	Vedi Capello	2201.
Gallini	Quittā d'Alessandro Barilati Torti à Giaco Mª Gallini	2203.
S. Giorgio	V. Biandrate	2219.
Gastaldi	Quittā di Giusª Oggero Vedª Meda à Giusᵉ Gastaldi	2223.
Guglielmotto	Compra di Giusᵉ Guglielmotto da Domenico Riva	2276. r.°
Giachetto	Compra di Domco Riva da Stefano Giachetto Merlo	2278. r.°
Giacometti	V. Turinetti	2281.
Grollier	V. Sales	2307.
Gianotti	V. Carmelitani	2323.
— Giussano	Testamento di Laura Giussano nata Frigerio	2325.
S. Giò	Affittamº dello Spedale di S. Giò à Giusᵉ Ferroglio	2371.
S. Giò	V. Cavallero	2378.
— Garrone	Testamento di Bartolomeo Garrone	2381.
S. Giò	Retrovendª del Capitolo della Metropolitana di S. Giò al Conte	
	Luigi Berlia della Piè	2382.
S. Giò	Censo dell'Marchᵉ D. Luigi Cavoretto allo Spedale di S. Giò, e retrovendª fra essi	2388. 2389.

Lib. 6. 1798

S. Giò	Vendita dello Spedale di S. Giò al Caval.e D. Pietro Malabaila	@ 2390.
Gariglietto	V. Bastia	1269.
Graneri	V. Bussolino Lib. 2. 1801.	1621.
Gilardini	Nota di Cessione di Giò Gilardini all'Archit.o Felice Morari Lib. 2. 1801.	1622.
Gajs	Compra del Noz Giò B.a Mollo da Carlo Gajs Lib. 9. 1801.	4457.

Lib. 7.

Garello Gioanini	Transaz.e tra Elisabetta Garello nata Ferrero, ed il Noz Pietro Gioanini	@ 1.ma
Giacometto	Acquisto di Clemente Giacometto da Paola Chiarbonello nata Balbo	2. r.o
Golzio Grandi	Quitta d'Elisabet Teresa Golzio Ved.a Badia al Teologo Giò Angelo Grandi	11.
Gallinotto	Dichiaraz.e di Gius.e Gallinotto a Giò Ant.o suo fratello	13. r.o
Gargia	Descrizione Mobili della fu Marianna Gargia nata Vione, e quitta d'Elisabetta Costa a Lucia Catta Vione	33.
Gautier	V. Berardi	37. r.o
Gadrino	Quitta d'Antonia Gadrino ad Ant.o Lamore suo Padre	39.
Giamesio	Liberazione di Mich.e Ang.o Giamesio a Gius.e Ant.o suo fratello	53.
Grandprè	V. Zimerman	59.
Garello	V. Chiesa	61.
Gondrè Gherzi	Dote di Carlotta Gondrè Sposa di Modesto Gherzi	80.

Gratia	V. Sodio	@89.
Grogno	V. Lejni	91.92.r.°
Giaveni	Compra del Nor. Ignazio Surdis da Giò B.ª Giaveni	95.
Garrone	Transaz.e tra le Lucia Teresa Ved.ª Bochi, ed Agnese, e Felicita Garrone	
Garneri	sorelle Garneri, prestito di quella a Giò Fresia, e quitta a questo da	
Ganna	Carlo Ganna	107.109.
Gianolio	V. Ferreri	123.
Gino	Vendita Mobili di Benedetto Gino	139.
Gattinara	V. Arborio	150.
— Gilardone	Testamento di Teresa Gilardone Ved.ª Rioa	172.
Giustetto	Obligo di Barmeo Giustetto verso Morizio Armanda, e retrovend.ª a	
	quello da Gius.e M.ª suo fratello	172.r.°
Ghilini	V. Benvenuto	187.
Garrone	V. Bastia	209.210.
Gros	Retrovend.ª dell'Intend.e D. Renato Gros a D. Sebastiano Oliva, e	
	Censo a quello dall'Avvo Carlo Quaglia	219.221.r.°
Galzerin	V. Tosello	257.
Giorgis	V. Ogliani	261.
Genella	V. Brochiero	281.
Gallo	Vendita delli Michele, e Lorenzo fratelli Gallo a Giaco Guglielmino	288.r.°
Guglielmino		
Gallo	V. Barberis, V. Mussato	293.r.° 296.r.°
Gaude	Vendita del Conte Franco Ponte a Vincenzo Maria Gaude	305.
Graneri	V. Feretti	311.
Gianasso	Vendita d'Andrea Gianasso a Giò, e Mich.e fratelli Richetti	313.
Guerra	Dote di Marg.ta Guerra Moglie di Franco Osella	315.r.°
Guidazio	Acquisto di Marg.ta Guidazio nata Vische da Andrea Gnavo	317.
Gnavo		
Guglielminetti	V. Chiaberge	329.
Goggio	Dote d'Anna M.ª Diana Moglie d'Anto Goggio	336.
Gonetti	Retrovend.ª dell'Avvo Giò Gius.e Gonetti a Franco Trossarelli	337.r.°
S. Giò	V. Teatini	339.
Gallenga	V. Alberti	345.
Gianotti	V. Ottino	352.r.°
Gaja		
S. Giuseppe		
Gatto	V. Acqui	376.
Ghiazza		
Genta	V. Borgo d'Ale	386.r.°

Lib. 7. 1798

Garino		
Guglielmi	V. Fontanetto	379.
Graziano		
Germano	V. Borgo d'Ale	389.
Genta		
Garbarino	V. Paretto	391. r.°
Gillardi	V. Paretto	395.
Gandolfo	V. Rochetta Palafea	400. r.° 402. r.°
Gallo		
Giribaldi	V. Rochetta Palafea	404. r.°
Giraudo	V. Valdieri	421.
S. Giuseppe	V. Intra	426. r.°
Ghiliossi	V. Ciglie	431. r.°
Gerbino	V. Monestarolo	434. 438. r.°
Garita		
Gerbino	V. Monestarolo	442.
Giacone		
Gerbaudo	V. Cervere	445. r.°
Galberti	V. Dell'Isola	464. r.°
Gal	Quitta delli Lor.°, e Paola M.a Gal Giugnali Rusaja, e Giu.e Rusaja à Giò Gal	470. r.°
Galletto	Vendita dell'Uff.le Giò B.a Galletto all'Att.° Giò Pionzo	495.
Gariglio	V. Delaqua	495. r.°
Gazano	V. Fresia	546. r.°
Grosa	Vendita di Giu.e Grosa ad Ant.o Blandino Savoja	556.
Grugliasco	Deliberam.° per la Com.ta di Grugliasco al Not. Giò Eligio Ronzino, e Giu.e Bertola	557. 557. r.°
Genero	Vendita di Giac.o Genero al Can.co D. Fran.co Reordino	592.
	Obligo di d.° Genero, e Felice Robert verso Clara Maghin Ved.a Sara	595.
Galli	Vendita del Conte Pietro Gaetano Galli alli Domenico, e Michele Zio, e	
Giustetto	Nipote Giustetto	605.
Gerusaleme	V. Cajssotti	629.
S. Giuseppe	V. Rejneri	635.
Gianotti	Ratificanza di Fran.co Robetto a S.ro Giac.o Gianotti	644. r.°
Giaveno	V. Carignano	651.
Ghislieri	V. Bidone	670.
Grimaldi	V. Fenoglio	683. r.°
Gavotti	V. Carlevati	695.
Gaj	Censo di Giu.e Gaj à Luigi Aretan	705.

Gilli	Dote di Maddalena Gilli Sposa di Matteo Giovano	736.
Gandolfo	Quitta di Teodoro Gandolfo allo Spedale di S. Giò	743.
S. Giò		
Gillardi	V. Canalis	743 v°
S. Giò	Censo del Conte Gioseffo Luigi Buzano d'Alessano al Capitolo della Metropolitana di S. Giò	748.
— Gianotti	Presentazione Testam.° dell'Abate D. Vittorio Ma. Gianotti	759.
Gagiano	Retrovend.a del Patrimle Giò Pietro Grotto a D. Chiaffredo Antonio	
Grosso	Gagiano	771.
Garretti	V. Bottola	783.
Gastaldi		
Gavinelli		
Gallina	V. Belinzago	799 v° 802 v°
Gesu'		
Ghilione	V. Orfano	809 v°
Giachino	V. Carmagnola	811 v°
Grisella	V. Casale	814.
S. Giò Battista	V. Salabue Trino	818 v°
Gastaldi	V. Castello Caviglione	833.
Giachetti	Quitta della Cont.a Felicita Gioffredo nata Donaudi al Mag.co Giò Giachetti	841.
— Guglielmotti	Testamento di Michele Guglielmotti	844.
Guerra	Quitta delli Pietro e Rosa Ma. Zoccola Giugali Pellegrino a Giò Guerra	847.
Gallo	Vendita delli Pietro e Ma. Cordero Giugali Gallo a Michele Riva	857.
Gariglio	Obligo di Gius.e Gariglio verso Giaco Gravier	861.
Gravier		
S. Giò	V. Rovetto Rocca	921.
Giacomine	V. Rabbj Ruiz	937.
Ghighetti	V. Brambilla	941 v°
Garrod	Quitta di Seb.no Vigada a Gaspare Garrod	969.
Gastaldo	V. Ferrero	972.
Guglielmetti	Dote d'Antonia Ma. Guglielmetti Sposa di Domco Seona	1023.
Grem	Tutela di Rosa Grem in Maria Brero sua Madre	1045.
Guala	Patrimonio del Teologo Luigi Guala	1091.
Garnerone	V. Sonte	1102 v°
S. Giò Decollato	Ordinato dell'Oratorio di S. Giò Decollato, o sia della Misericordia	1113.
Giacosa	Quitta di Giò Michele Giacosa all'Avvo Gius.e Berretti	1117.
Grosso	Retrovend.a dell'Avvo Luigi Martino al Patrimle Giò Pietro Grosso	1127 v°
Galletti	V. Berretti	1136 v°
Gionti	V. Negri	1154.

Lib. 7. 1798

Guglielmotti	V. Chiapissone	@1183.
Grosso	V. Fontana	1184. v.°
Guglielmotto	Compra di Giò B.ª, Ignazio, e Domeo Mussinato dalli Matteo, e Giu.e Ant.o Guglielmotto	1195.
Gardois	Testamento di Pietro Ant.o Gardois	1197.
Gaj	Compra di Giò B.ª Giorgis dalli Mich.e, e Giò B.ª fratelli Gaj	1199.
Giorgis		
Gardois	Compra d'Ant.o Gardois da Pietro Ant.o Gardois	1199. v.°
Gamba	Affittam.o del Conte Giò Giac.o Marcello Gamba a Vincenzo Melacarne	1203.
Gaj	V. Baldi	1207. v.°
Garmagnano	V. Falchero	1209.
Grosso	V. Armano	1235.
Gilardi	V. Adamino	1280. v.°
Gibellino	Dote di Maddalena Micellano Moglie di Giac.o Gibellino	1323.
Gallo	V. Castagneri	1333.
Gabriele	Compra di Giac.o Ant.o Gabriele dalli Gaspare, e Teresa Gagliardi	
Gagliardi	Giugali Gariazzo	1349.
Gariasso		
Giacosa	V. Calvetti	1364.
Grisi	V. Baj	1383. v.°
Gallino	V. Anselmo	1389. dupl.
Gatti	V. Cavalli	1410. v.°
Gagliardi	V. Torino	1418.
Gaj	Inventario dell'eredità di Franc.o Bernardino Gaj	1472. v.°
Garbiglia	Quitt.a del March.e Vitt.o Amedeo Sejssel à Giu.e Garbiglia	1509.
Gobetto	Compra di Michele Morello da Bernardino Gobetto	1521.
Gianoletto	V. Finanze Conventuali	1527.
Golzio		
S. Giuseppe	V. Finanze	1533.
Garino	Vendita delli Giu.e, e Cristina Caveglia Giugali Garino à Giò Rosso	1588.
Garabello	V. Prunetto	1600.
Garello		
Giordano	V. Severagno	1604.
Gianotti	Procura di Felice Gianotti in Franc.o Sellino	1616.
Gertoso	V. Cossano	1632. v.°
Ginelli	V. Brero	1650.
Gianotti	V. Mora	1653.
Gattinara	Vendita d'Ant.o Venuta à D. Lorenzo Gattinara	1659.
Gamba	Vendita del Conte Giu.e Gabriele Laserna Rorengo à Giac.o Gamba	1713.

Giacobo	Compra di M.a Teresa Giacobo da Gio B.a Merlo	@1717.
Grisi	Transaz.e tra li Banch.e Carlo Amedeo Grisi, Giulio Vincenzo Righini, e Michele Quaranta	1719.
Gargano	Quitta di Gius.e Signoretti a Pietro Paolo Gargano	1723.
Garda	Rinoncia di Gio Garda a Gio Ant.o Garda	1727.
Gallo	Vendita d'Alessio Gallo a Costanzo Mandrile	1735.
Garavagno	V. S. Luigi	1748.
Ghè	V. S. Luigi	1750.
Giordan	Procura di Gio Ant.o Giordan in Catta Laucas nata Lecarge	1757.
Gorlè	Quitta di Gius.e Gorlè a Gio B.a Tarizzo	1799. r.o
Gonella	V. Benedicti	1804. r.o
Gianetti	V. Bovero	1807.
Giordana Gianetti	Vendita di Michele Giordana al Maggiore Gio B.a Gianetti	1809. r.o
S. Gio	Ordinato dello Spedale di S. Gio	1827.
— Gilli	Testamento di Giuseppe Gilli	1903.
Gaffino	V. Negro	1909. r.o
S. Gio	Retrovend.a dello Spedale di S. Gio all'Avvo Carlo Bussi, e Censo di d.o Spedale all'Abate Franco M.a Occelli	1916. r.o 1919. r.o
	Vendita del Capitolo della Metropolitana di S. Gio a Pietro Dalmazzo	1917. r.o
	Censi dello Spedale di S. Gio a Maria Giuseppa Rogerello, ed Avvo Barmeo Zaverio Polliotti	1920. r.o 1921. r.o
	Quitta di d.o Spedale a Giorgio Pugnano	1922.
Gaj	V. Campagna	1923.
Gastaldi	Cessione di Valentino Gastaldi ad Agostino suo fratello	1931.
Gallina	Vendita di Gius.e Abelle Minotto a Carlo Gallina	1935.
Gaj	Quitta dell'Avvo Gaetano Gaj a Gius.e Meda	1937.
Gandolfo	V. Scarselli	1981. 1983. r.o
Gandolfo Galli	Procura di Lucia Gandolfo nata Vassallo nell'Onorato Vinc.o Galli	1991.
Gianolio	V. Monticelli	1995. r.o
— Gianolio	Testamento di Carlo Morizio Gianolio	2053.
Graneri Griffa	Risoluz.e d'affittam.o tra li March.e D. Carlo Gaspare Graneri, e Ludovico Griffa, e Censo di d.o Marchese a Vittorio Daviso	2056. 2057.
Gianolio	Vendita, ed Affittam.o tra Secondo Zanello, e Giaco Gianoglio	2061. r.o
— Ghiossi	Testamento d'Antonio Ghiossi	2065.
Gianotti	V. Virando	2071.
Gamba	Quitta di Franco Gamba ad Angelo Verani	2075.
Garella	Quitta di Vittoria Elia già Ved.a Garella nata Rovej a Domco Garella	2076.

Lib. 7. 1798

Ghio	V. Ferrerio	@2113.
Ghivarello	V. Menzio	2133.
Girodo	Compra d'Antonio Girodo da Domenico Girodo	2138. r.°
Galiziano	Vendita del Vassallo Lorenzo Galliziano Dellavalle alli Giò Angelo Beccaria, e Domco Lombardi	2153. r.°
Garola	Quittã di Regina Garola nata Fissore à Giusᵉ Peroglio, e quittã d'Antonio Farinone alli Giusᵉ, e Regina Fissore Giugali Garola	2154. r.°
Gioanini	V. Degioanini	2156.
Gaj	Obligo di Domco Mª Gaj verso Giò Bª Soldati	2187.
Guastala	Testamento di Bella Ester Guastalla nata Treves	2189.
S. Giò	V. Carità	2193.
Gosso	V. Carità	2203.
Gaviglio	V. Boviglione	2215.
Gaffodio	V. Pistone	2221.
Gaj	V. Barnabiti	2243.
Gilli		
S. Giò di Dio	V. Coardi	2259.
Gulino	Vendita di Giaco Lovera à Barmco Gulino	2265.
Giaveni	V. Formento	2287.
Germena	V. Dalmazzo	2308. r.°
Goveani	V. Truchi	2341. r.°
S. Giò	Vendita del Capitolo di S. Giò ad Elena Bellardi nata Sejretti	2343.
	Quittã dell'Abate Preposto della Metropolitana di S. Giò D. Michele Radicati à Pietro Belli	2344.
	Quittã dello Spedale di S. Giò à Lucio Binda, ed Avvo Felice Balauri	2345. 2346. r.°
S. Giò Gaffino	Quittã di Giusª Gaffino nata Zuccala, e Congregne de Mercanti, e Negti à dº Spedale	2349. r.° 2351.
S. Giò	V. Mensa Metropolitana	2351. r.°
S. Giò	Ordinato dello Spedale di S. Giò	2353.
Garrone	Compra delli Michele Bertinetto, ed Anto Richetto dalli Lorenzo, e Pietro fratelli Garrone Lib. 10. 1798.	1097.
Gallarà Gianotti	Quittã di Michele Gianotti à Gioanna Battã Gallarà Vedª Beria Lib. 9. 1801.	4452. r.°
Gilardini	Nota di Cessione di Giò Gilardini all'Architº Felice Morari Lib. 2. 1801.	1622.

Lib. 8.

Gadrino Gianasso	Quitta di Giò Gadrino ad Andrea Gianasso	@3.
Galiziano	V. S. Paolo	7.
Gilli	Dote di Franca Donata Rosso Moglie di Paolo Gilli	11.
Gallone	Vendita di Vincenzo Malacria ad Ambrogio Gallone	18.
Garola	Vendita delli Giusᵉ, e Lucia Regina Fissore Giugali Garola al Cauvᵈᵒ. Sostō Casimiro Calosso, ed impiego presso Giusᵉ Seroglio	45.
Ghio	V. Albano	76.
Gatto	V. Brunetto	109. rᵒ
— Golè	Testamento di Rosa Cattaneo nata Golè	110. rᵒ
Giuli	V. Agrizzo	111.
Gerbaix	V. Bacorand	113.
Grandi	V. Bavardo	119.
Giuliano	V. Fiorito	122. rᵒ
Gattinara	V. Arborio	123.
Gabaccia	Quitta di Domca Gabaccia à Giò Antō Debernardi Birri suo fratello	149. rᵒ
Gribaud	Dote di Franca Pola Moglie di Pietro Gribaud	159.
Giletto	V. Castagno	165.
Giustetto	V. Bogetto	174.
Goffi	V. Bogetto	177.
Grosso	V. Casana	213.
Gentile	Procura dell'Avvō Gaetano Gentile nell'Avvō Pietro Nazari	215.
Gentile Gioanetti	Procura delli Correndᵗᵉ D. Spirito Borbonese, Avvō Gaetano Gentile, ed Andrea Gioanetti per la passata società di Franco Pejron, e Compagnia nell'Avvō Pietro Nazari	215. rᵒ
S. Giuseppe	V. Finanze	225.
Giacosa	Quitta del Vassallo Giusᵉ de Chiabrand à Giò Michele Giacosa	231.
Gianombello	V. Martoglio	246.
— Gueretti	Testamento di Teodoro Gueretti	248.

Lib. 8. 1798

Gervasoni	V. Bogialla	@263. r.°
Garino	V. Bonardo	324.
Giacomino	Permuta tra li Carlo Giò Giacomino, e Giacō, e Franco fratelli Seletto, e Compra di questi da quello	325. 326.
Gromis	V. Biandrà	365.
Gilardone	V. Sclarandi Sondrio	403.
Guelpa	V. Canova	407.
— Gentile	Presentaz.e Testō delli Conte Ign.o, e Cont.a Cristina Gentile Giugali Capello	409.
Gillardo	Dote di Teresa Gillardo Moglie di Pietro Sosso	412. r.°
Grandi	Procura di Giu.e Andrea Grandi nel Cauc.do Vincenzo Ceresa	433.
Gaviglio	V. Bertola	443.
Galliano	Cessione di Vincenzo Rovera al Nor. Carlo Galliano	451.
Garino	Tutela di Pietro Bernardino Garino in Giacinto Zucca	481.
Ghilione	V. Trivero	482.
Garino	Tutela di Pietro Bernardino Garino nel Misur.e Giu.e Antō Ronco	487. r.°
Gallo	Aggiud.ne in odio di Bernardo Gallino agli Ignazio Gallo, e Tomaso	
Gallino	Fassino	488.
Gallo	Convenzione tra Michele Riva, e li S.ro, e M.a Cordero Giugali Gallo	491.
Guglielmino	V. Ferrero	593.
Gianolio	V. Trona	595.
Giuliano	Inventario del fu Carlo Giuliano	611.
S. Giorgio	V. Coardi	635.
Gerbore		
Guerrino	Quittā del Conc.o d'Antō Guerino alli Vittorio Forneri, Giu.e Pastor, Giu.e Careggio, Felicita M.a, e Franca sorelle Burquier, e Prevosto D. Giò Domco Zublena, altra à d.o Conc.o dagli Antō, e Domca Trogliotto Giugali Guerino, ed altra à questi da Ignazio Durando	645.
— Gioanetti	Presentaz.e Testam.o di Gioanna Irene Donaudi Ved.a Gioanetti	653. r.°
Gaudenzi	Vendita di Gaudenzio de Gaudenzi à Quirico suo fratello	654.
Garino	V. Feletto	663. r.°
Gola	Quittā delli Giorgio Antō, Clara, e Cattā fratello, e sorelle Gola à Giorgio Rosso	670.
Gardois	Compra di D. Giu.e Pila dall'Avvō D. Giu.e Gardois	695. r.°
Ghighetti	V. Brambilla	703. r.°
Giordano	Acquisto di Lorenzo Giordano da Carlo Pezzi	724. r.°
Gianolio	V. Fassino	727.
— Garda	Testamento di Giò Antō Garda	728. r.°
— Giuliano	Testam.o del Chirurgo Andrea Giuliano	732.
Goria	V. Ardizzone	835.

Garretti Gagliardi	V. Colla	@735.
Ghiaume	V. Massel	851.
Grosso	V. Bonaveri	879.
Ghiotti Gianassa	Quittã di Teresa Ghiotti nata Brero all'Avvo Giò Bª Gianassa	897. r.º
Gallenga	V. Panieri Porino	900.
Gianotti	V. Bertini	914.
S. Giusto Gatto Gioanino Givogre Gioga Giulio	Nota di riconcess.e della Comta di S. Giusto alli Vic.º D. Domco Actis, Noz Guglielmo Verga, Pietro, e Giò Nigra, Carlo, Gius.e, Giò Franco, Carlo Franco, Pietro, Giaco, Alessandro, ed altri Boggio, Anto Pastore, Anto Gatto, D. Benedetto, ed altri Gioanino, Gius.e Tapparo, Domco, ed altri Petrino, Domco Vercellis, Anto Jano, Pietro Javello, Barmeo Margherio, Giò Franco, ed altri Verga, Giorgio, ed altri Givogre, Pietro, ed altri Ceruto, Carlo, ed altri Trivero, Tomaso, ed altri Fiorina, Marg.ta Mandolino, Simondo Birocco Anto, ed altri Zauna, Chir.º Ubertali, Anto, ed altri Cantello, Pietro Desutto, Giaco, ed altri Cordero, Maria Cima, Anto Gioga, Gius.e Santoe, Carlo Nigra, Pietro Chiaramonte, Domco Basso, Anto Simondo, Martino Pugno Gius.e Defilippi, Domco Bertolino, Anto Bruna, Barmeo Marchisio, Pietro, ed altri Bertot, Anto Defilippi, Anto Bertello, Gius.e, ed altri Giulio, Franco Bertone, Giò Franco Marco, Noz Oddonino, Tomaso Romana, Medico Fontana, Pietro Elena, e Conte Vitale Negri	917.
— Guidonis	Testamento di Giacomo Guidonis	957.
Gatti	V. Rangone	959. 961.
Guglielmada	V. Borello	963.
Grosso	V. Andreis	969.
Gosio	Quittã di Seb.no Riva à Giacomo Gosio	977.
Gaspardini	V. Ferrero	981. r.º
Grosso	V. Capello	985.
Galli	V. Rasini	1007.
Garda	Risoluzione di società tra li Gius.e Sacerdote, ed Abram Leon Garda	1013. r.º
Griffa	Convenzione tra li Medico Giacomo Griffa, e Misur.e Franco Massara	1021. r.º
Gilli	V. Matirolo Menafoglio	1026. r.º
Giuliano	V. S. Benigno	1032. r.º
Golzio	V. Arduino	1063.
— Ghivarello	Testamento di Gius.e Ghivarello	1069. r.º
Goj	V. Brocco	1075.
Gambino	Quittã della March.a Vittoria Regina Rovero Ved.a S. Amour di Chianaz all'eredità del fu Medico Gius.e Gambino	1087.

Garofoli	V. Cavalchini	@1091. 1881.
Guidobono		
Gajoli	Vendita della Massa de' Cred.ri Gajoli in persona del Sindaco Gio. Giacinto Arvel a Giuseppe Tasca	1117. r.o
Gillardi	V. Cortese	1130.
Gola	V. Costa	1132.
Gloria	Procura del Sen.e Gius.e Gloria in Gonisio Monte	1135.
Golzio	V. Finanze Conventuali	1187. 1193.
Guala		
Grandi	Convenzione trali Gius.e Andrea, e Teologo Gio. Ang.o fratelli Grandi	1209.
Grosso	V. Mazzetti Magliano	1228.
Galimberti	Dismiss.e di Gius.e Ant.o Salussoglia ad Anna M.a Galimberti nata Cuchi	1236. r.o
Galleani	V. Bagetti	1237.
Gattinara	V. Arborio	1239.
R.e Gabelle	V. Massaris Malinverno	1255.
Gianotti	Obligo del March.e Gio. Ant.o Turinetti di Priero verso Carlo Gio. Gianotti	1271.
Gardetto	Acquisto di Franc.o Gardetto dalli Domenica Craveri, e Franc.o Madre, e	
Gonella	figlio Gonella	1273.
Gilardone	V. Voletti	1275.
Geninato	Testamento di Giuseppe Geninato	1279.
Gariglio	Vendita di Domenico Gerardo a Gio. B.a Gariglio	1309.
Gerardo		
Gaj	Credito di Gius.e Gaj verso l'Avv.o Domenico Pezzi	1315.
Garrone	V. Marchiò	1319.
Giacobino	V. Colla	1321. r.o
Goffi	V. Clerico	1329.
Giandri		
Gaj	V. Pelissa	1331.
Giorda		
Galizi	V. Davico	1335.
Grisi	V. Ceruti Cora	1341.
Giachetti	V. Moris Merlo	1393.
Giuliano	Testamento di Gius.e Franc.o Giuliano	1396.
Galletti	Revoca di procura di Paolo Galletti in Gio. Pietro Maffej	1399. r.o
Giay	V. Badino	1424.
Garzon	V. Burlotti Buridano	1429.
Gobbi	V. Usteri	1433.
Grandi		

Galleani	Vendita di Seb.no Galleani à Carlo Raspo	@1516.
Giay	Descrizione Mobili del fu Giorgio Oldrado Giay	1525.
Giaj	V. Amerio	1531. r.o
Giarole	Vendita della Comp.a del SS.mo Sacram.o, ed Annunziata di Giarole	
	Monferrato al Conte Ignazio Alessandro Cozio	1538. r.o
Gesù	V. Sambucco	1540.
S. Giuliano		
Galliano	V. Lando	1558. r.o
Garino	Compra di Gius.e Garino da Pietro Ant.o Sonzino	1574.
Giordani	V. Degregori	1587.
Gianotti	V. Virando	1599.
— Guajta	Testamento d'Antonia Dronetto Ved.a Tropoles, e Guajta	1617.
— Garello	Testam.o di Maria Maddalena Garello Ved.a Cattoccio Massocco	1623. r.o
Gonetto	V. Fino	1630.
Gerleri	V. Cacherano	1639.
Graneri	Quitta del March.e D. Carlo Gaspare Graneri à Giò Stefano Genta	1645.
Genta		
Gaspardino	V. Ferrero	1657.
Ghiotto	V. Tojato	1661.
Gausto	Dichiarazione di Luigi Gausto à Giò B.a Renaldi	1685. r.o
Gianoglio	V. Farinaccio	1693.
Garesio	Quitta del Chir.o Carlo Garesio à Giò Fantini, ed altra à quello da Pietro	
	Camosso	1709. r.o
Gianolio	V. Baretta Bosio	1738.
Galanzano	Quitta delli Nob. Bonaventura, e Luigia Gallamano Giugali Genina	
Genina	à Gius.e Gatti	1740.
Gatti		
Gaj	V. Brochi	1746.
— Giardino	Testamento di Giò Giardino	1753.
Grassi	Quitta delli Domco, e Franca Grassi Giugali Goffi à Michele Grosso, ed	
Goffi	altra à questo dalli Domco, Giò Andrea, e Gerolamo fratelli Goffi	1757. 1760. r.o
Grosso		
Giura	V. Boivoin	1775. r.o
Giauna	Divisione trali Gius.e, e Franco Zio, e Nipote Giauna	1791. r.o
Gamba	V. Bertola	1800.
Gianella	V. Blavet	1802.
Grandi	Quitta di Rosa Elisabet Malpenga à Giaco Grandi	1803. r.o
Gertosio	Vendita di Gius.e Gertosio à Stefano Rivojra	1821.
Gaj	V. Costa.	1829. r.o

Giardino	V. Cottino	@1839.
Garino	Compra di Giacomo Garino da Giò Goj	1854 r.°
Goj		
Garino	Testamento di Franca Cantone Ved.a Garino	1858.
Genova	Vendita di Filippo Genova a Bernardino suo fratello	1859.
Grana	V. Murena	1863.
Genaro	Compra di Giò Genaro da Giò B.a Scaglia	1900 r.°
Giacone	Testamento di Marianna Giacone	1903.
Giolito	V. Abate	1965 r.°
Gastaldi	V. Carità	1974 r.°
Gattinara	V. Arborio	2003.
Gallo	V. Tondut	2027.
Gatti	V. Castelazzi	2033.
Gazaniga		
Garis	V. Salvaj	2071.
Genesio	Cessione di Vittorio Genesio a Giò suo fratello	2091.
Grosso	Inventario dell'eredità del fu Giacinto Grosso	2093.
Gillardi	V. Carmagnola	2118.
Golzio	V. Faussone	2131.
Grosso	V. Chiapuzzi, V. Cattaneo	2149. 2151.
Gaffodio	V. Violante	2175.
Garrone		
S. Giò	Censo dello Spedale di S. Giò al Padre Agostiniano Carlo Ballard	2195.
S. Giò	V. Pecora	2196.
Gelotier	Dote di Giu.a Pelissier Sposa d'Ant.o Gelotier	2199 r.°
Giaveni	V. Baudino	2202 r.°
Gadrino	V. Cajoli	2213 r.°
Ghirardi	Testamento di Dom.ca Maria Ghirardi	2258 r.°
Garrone	V. Collo	2268.
Grandi		
Gounin	V. Teghillo	2275.
Gaj		
Ghio	V. Bonardi	2283.
Gamba	Censo di Gaetano Santi a Morizio Gamba	2289.
Goveani	V. Farinassi	2291.
Guilliet	V. Labouillerie	2293.
Giardino	V. Agostiniani	2321.
Giojno	Quitta dell'Avv.o Benedetto Salomone alli G.B.a e Giu.e Fratelli Giojno	2322.
Grandis	V. Luchinat	2329.

Lib. 8.

Giordano	Procura di Pietro Giordano in Giacomo suo fratello	@ 2333.
Golzio	V. Colombo Corviale	361.
Grea	V. Juva	2291.

Lib. 9.

Gentile	V. Adami	@ 73.
Gallarati	V. Careggio	115.
Gianotti	V. S. Paolo	119.
Gandolfi	V. Capra	125.
Gilardone	V. Ferrero	143.
Garibotti	Vendita di Gio Ba Garibotti a Gio Ba Viretti	161.
Gherlone	V. Cocco	162.
Giachino	V. Moncalvo	167.
Gianolio		
Gamba	Cessione di Franco Gamba a Marg.ta Matterotti nata Frotti	181.
Gianasso	Cessione di Gio Domco Gianatto a Gio Alessio Ruella	177.
Gamba	V. Demartini	181 v.o
Gamba	V. Quivico	186.
Galiziano	V. Dellavalle Davito	193 v.o
Garino	Compra di Gius.e Garino da Maria Valerio	197 v.o
Gianti	V. Cugnolo	221.

Ghione	V. Belli Brusciotti	Ca 237.
Grimaldi	V. Campana	239.
Gallo	V. Barra	243.
Garrone	V. Collo	245.
S. Gio	V. Amoretti Alinari	265.
Ghio	V. Busca	275.
Giacone	Quitta del D.r Gio B.a Toesca a Pietro Gius.e Giacone	283.
Gottardi	Procura di Giacinta Bontempore V.ed.a Gottardi in Rafaele Fiorelli	287.
Gariazzo	V. Beltramo	291.
Grogno	V. Cumino Cortese	331.
Garino	Convenzione tra Lucia Facta, eli Matteo, Domco, e Bernardo Madre, e figli Garino, e Compra di Gio B.a Renaldi da d.o Bernardo	333-337.
Gariglietto	V. Vela	339.
Genina	V. Coppori	353.
Gaj	V. Rizzetti	371-v.o
Giuli	V. Marchisio	381-v.o
Gariglio	V. Ferrero	385.
Gianelli	Convenzione tra li Carlo, Gaspare, Teresa, ed Anna fratelli, e sorelle Gianelli	388.
Genova	V. Bernardi	401.
Giobergia	V. Rondizzone	409.
Grigliano	Testamento di Gio Piero Grigliano	411.
Gauteri	V. Belletti	429.
Gianinetti	Vendita del Conco di Calisto Gianinetti a Costanzo Molinero, e Quitta di Domenico Belli a d.o Concorto	437.
Gnavo	V. Righini	491.
Gillardi	Testamento di Marg.ta Giacinta Gillardi Ved.a Bojna	494.
Ghibaudo	V. Catalasio	527.
Gubernatis	V. De Gubernatis	655.
Garmagnano	V. Fiocardo	661.
Grosso	V. Romagnano	667.
Gagliardi Gariazzo	Transazione trali Gaspare, e Teresa Gagliardi Cougali Gariazzo, e Grato Gagliardi	707.
Gloria	V. Barnabiti	719.
Guibert	V. Frachia	728.
S. Gio Battista	V. Barge	769.
Garis	V. Vigna	775.
Gabuti	V. Seyssati Truchi	808-v.o
Gaja	V. Viviano	821.
Giletto	V. Merlino	853.

Gonella	V. Bernardi	@867.
Gillardo	V. Arduino	871.
Gloria	V. Angiono	875.
Ganieres	Vendita del Caval.e D. Giul.e Alessandro Ganieres à Lorenzo Borgè	886.r.o
Garrone	Compra di Franco Testa dalli Sanvazio, e Pietro fratelli Garrone	899.
Gazza	V. Cavletti	906.
Ganieres Grassi Gritella	Procura del Caval.e Franco Alessandro Ganieres in Nicolao Grassi, e Revoca d'altra in Vittorio Amedeo Rivol	913.
Gonella Grandi Galletti	V. R.e Finanze, Domenicani	943.
Garrone	V. R.e Finanze, Trinitarij	967.
Gramaglia	Dote di Maria Domca Signata Moglie di Giacinto Gramaglia	977.r.o
Goffi	V. Calliano	979.
Garelli	V. Folchi	987.
Gattinara	Procura del Conte Giul.e Vermondo Arborea Gattinara in Paolo Delfiano	1021.
Garita	Quitta della Cavallaria Lajcale Garita à Giul.e Bruno, ed acquisto di quella dalla Cont.a Delfina Lanza vechia nata Buttie	1028.
Giachino	Procura delli Gio, e Giul.e fratelli Giachino in Domenica Maria Bonatto loro Madre	1041.
Gaj	Compra à Andrea Rion da Domenico Gaj	1046.
Giacotto Gogliero	Vendita di Filippo Giacotto à Franco Gogliero	1049.
Gerola	V. Bigli	1067.
Gentile	V. Pontiglione	1077.
Griffone	Cessione di Benedetto Griffone à Gio Fran.co suo fratello	1086.r.o
Griva	V. Ceruti	1113.
Gaspardino	V. Ferrero	1120.v.o
Galeasso Grondana	V. Chiampo	1181.
Grugliasco	Conto Esattoriale di Giul.e Berrola alla Contea di Grugliasco	1183.
Gastaldi	V. Lotteri, V. Bianchi	1197. 1204.r.o
Giraudo	V. Castelletto Stura	1221.
Gamba	V. Salvaj	1240.
Giacomelli	Procura delli Maria Rostagno Ved.a Giacomelli, e Domco Giacomelli in Gio Domco Civrario	1243.
Giacomelli	V. Torino	1267.r.o

Lib.o 1798

Giarole	Vendita della Comp.a del S.S.mo Sacramento, ed Annunciata di Giajole Monferrato a Giu.s Zajo, e Giuseppe Dreta	@1299-v.o 1301.
Giarole	Vendita della Confrat.a di S.ta Seb.no di Giarole alli Mich.e, e Giu.s Cerrato	1302-v.o
S.to Germano	Vendita delle Comp.e della S.S.ma Trinità, Rosario, e Corpus Domini di San Germano alli Giu.s Ant.o Zunaglino, Giu.s Ciochetto, Gio Bertone,	1312. 1313-v.o
	Mor Carlo Giu.s Scaglia, e Germano Costa	135.
Gianotti	Dote d Anna M.a Gianotti Sposa di Giu.s Sertili	1323.
Gallarate	Cessione di D. Tomaso Gallarate all Ebreo Graziadio Treves	1328-v.o
Goffi	V. Bazano	1351.
Gallo	Quitta del Mor Giac.o Ant.o Broglio a Bart.meo Gallo	1358.
Gallo	V. Barberis	1361.
Gallinetto	V. Marochetti	1369.
Gianotti	V. D Hallot des Majel	1371.
Glauda	V. Mirano Morano	1373.
Gillardi	V. Adami Adamini	1399. 1411. 145.
Gobetto	Testamento di Gio Maria Antonio Gobetto	1421.
S.to Gio Battista Gautier Genola	V. Ferrero	1431.
Giani	V. Verani	1440.
Genero	V. Vicardi	1463.
Giura	V. Ferreri	1531-v.o
Grogno	Convenzione tra li Pietro Giu.s, Ant.o, e Baldassar fratelli Grogno	1541.
Gratia	Vendita delli Caval.e Michele, e Comend.r Luigi Zio, e Nipote Torino al Cam.o D. Benedetto Gratia	1543.
Griffa	V. Cigna	1553.
Genestrone	V. Rodellone	1557.
Garelli	V. Folchi	1563.
Gaj	V. Defilippi	1580-v.o
Ghighetti	V. Dimier	1586.
Gastaldi	Convenzione tra Gio B.a, ed Agostino fratelli Gastaldi	1588.
Gariglio	V. Malta	1589-v.o
Gaj	V. Falletti	1619.
Gianoglio	Vendita di Giu.s Ronzino al Banch.e Gio Gianolio	1622-v.o
Gastaldi	V. Bianco	1626.
Gorresio	Dote della Dam.a Franca Thelung Sposa del Mor Gio Gorresio	1629.
Galleana	V. Cadetto	1633.
Gariel, Grasier Geneci	V. Bremond	1643.

Lib. 9.

Gallarino	V. Tornielli	@1657.
S. Giò	Quittā del Capitolo della Metropolitana di S. Giò, e Canonico Tesor.e D. Gius.e Tapparelli Boetti all'Avvo Gius.e Danesi	1691.
Gonteri Gerardi	Obligo della Cont.a Costanza Gonteri di Favole nata Cacherano verso la Monaca Costanza Metilde di S. Lorenzo Damig.a Maddal.a Gerardi	1699.
Gaj	Vendita di Domenico Gaj à Franca Perotto	1711.
Gianone	V. Aprà	1712. r.o
Gianotti	Retrovend.a dell'Avvo Michele Ricciolio à Felice Gianotti	1715. r.o
Giordana	V. Carletti	1723.
Gioanini	V. Bedone	1735.
Genero	V. Bon	1739.
Gigone	Vendita di Filippo Gigone à Luigi Emanuel Marendazzo	1739. r.o
Giuliano	Quittā d'Antonia Sabione nata Giuliano alli Baldassar, Carlo, e Vincenzo fratelli Giuliano	1741.
Ginelli	Quittā delli Gius.e, e Teresa Tosano Giugali Ginelli à Gius.e Tiole	1756.
Graneri	V. Calieri	1757.
Gaj	Procura di Gius.e Gaj in Carlo Cortelet	1763.
Giordano	Vendita di D. Paolo Gius.e Giordano allo Speziale Carlo Giordano	1781.
— Gandiglio	Testamento di Barmeo Gandiglio	1783.
Guivand	V. Aruel	1835.
Gariglio Genaro	Quittā di Gius.e Domeo Gariglio alli Giò Barmeo, e Michela Barberis suoi rispui Madregna, e fratello, ed obligo di Giò Genaro verso d.o Gariglio	1835. dupl.
Giulio	V. Donnizzotti	1841.
Guglielmotto	Vendita delli Giò, e Teresa Riva Giugali Guglielmotto à Giacomo Taramino	1851. r.o
Giuganini	V. Bussolino	1885.
Garello	Vendita delli Franco, Giaco Anto, e Gius.e fratelli Garello à Giaco Ricci	1899.
Garello	V. Chiesa	1907.
Gandolfo	V. Torino	1915.
Gandolfo Ginelli	Vendita di Gius.e Gandolfo, e Carlo Sorta à Teresa Ginelli nata Tosano	1920. r.o
Gioanini	V. Bonelli	357.

Lib. 10. 1798

Lib. 10.

Gossetti	V. Bonada	Cap. 10.
Gioliti	V. Mondetti	13.
Garnier	V. Ajrale	94.
Gandolfo	Divisione tra li Notaj Gaspare, Giuseppe, e fratelli Gandolfo	95.
Gioanetti	V. Savetti	114.
Gastaldi	Quittanza di Giò Bta. Gastaldi al Nozz. Giuseppe Mta. Mondino	115.
— Gallo	Presentazione Testamento di Pietro Gallo	117.
Gattinara	V. Fassino	123.
Gemello	V. Saraceno	127.
Garino	Quittanza di Vincenzo Felice Garino à Giuseppe Peretti	147.
S. Giò	Vendita del Capitolo della Metropolitana di S. Giò al Conte Filippo	
Giriodi	Giriodi di Monastero	191.
Givoletto	Affranchimento Decime del Parroco D. Barmeo Gatti per la Parrochiale di	
Gatti	Givoletto, e la Comta d'esso Luogo	197.
Griffone	Convenzione tra Vincenzo, Giò Ignazio, e Franca fratelli, e sorella Griffone	217.
Garbarolio	Ratificanza di Giacomo Garbarolio al Nozz. Giò Domenico Pavia	235.
S. Giò	V. Truchi, V. Perinetto, V. Majllard	277. 280. 281. r.o
Garino	Quittanza dell'Avvo Ignazio Garino à Felice suo fratello	294.
Genova	Quittanza di Domenico Genova ad Andrea Sampò	337.
Gratia	V. Berardi	348.
— Genetto	Testamento di Giò Bta. Genetto	355.
Garis	Dote di Clara Garis Sposa di Giuseppe Spech	356. r.o
— Gromis	Apertura Testamento del Conte Giò Guglielmo Alessandro Gromis di Trana	385.
Gioanetti	Vendita della Massa de' Credtri della Ragne di neg. Gioanetti, e Pistone a	
	Giacomo Pistone	389.
Giaveno	V. Chiusa	455. r.o

Ghione	V. Camera	@466. r.°
Graneri	Compra di Giusᵉ Graneri da Mᵃ Osterero nata Vietto	479.
Gramaris	V. Rovero, V. Rubatto	507. 513.
Galeasso	V. Trotti	526.
Gallina	V. Cavoretto Cacherano	547. r.°
Gallenga	V. R.° Economato, Cisterciensi	557.
Gregori		
S. Giuseppe	V. Rosasco	581. r.°
Gambarana	Vendita delle Compᵉ del SS.ᵐᵒ Sacramᵒ, e Rosario di Gambarana a Bernardino Marziani	584.
Ghilini	V. Valenza	585. r.°
Gallina	V. Settimo Torinese, V. Cortemiglia	604. r.° 606.
S. Germano	Vendita della Compᵃ del Rosario di S. Germano a Giusᵉ Giordano	619.
Giordano		
S. Giò	V. Moncalvo, V. Delcarretto	621. r.° 624.
Griva	V. Laurenti	637.
Gariglio		
Giacometto	V. Pogliano	647. r.°
Genero	Cura di Cattᵃ Genero in Giorgio Genero, e quittᵃ a questo da quella	665. 669.
Gianello	V. Bego	676.
Garino	V. Baudino	678.
Giacotto	Vendita di Filippo Giacotto a Giaco Rubatto	715.
Giuganini	Present.ᵉ Testo di Mᵃ Cattᵃ Giuganini Vedᵃ Conti	727.
Graneri	Retrovendᵃ di Carlo Giò Mᵃ Graneri a Geltrude Cottolengo nata Rignon	736. r.°
Giorgis	Vendita di Giaco Giorgis ad Anna Mᵃ Goffo Vedᵃ Giorgis	764. r.°
Goffo		
Giustetto	Acquisto di Pietro Giustetto da Vincenzo Rossi	766. r.°
Giardino	V. Operri	781. r.°
Genovesio	V. Crosa	799.
Gariglio	V. Malta	831.
Gottardi	V. Bonsignore Boarini	837.
Garino	V. Berta	839.
Guala	Quittᵃ delli Pietro, e fratelli Tola al Conᵒ di Giò, e Pietro fratelli Guala	897.
Grosso	Vendita dell'Avvᵒ Carlo Antᵒ Quaglia al Patrimle Giò Pietro Grosso	899.
Gassino	Vendita della Comᵗᵃ di Gassino alli Giusᵉ Formica, Giò Croveri, Giusᵉ Cacciotto, Franᶜᵒ Rocato, Vittorio Bologna, Domenico Vaj, e Giuseppe Pejnetto, e Quittᵃ d'essa Comᵗᵃ all'Avvᵒ Giò Antᵒ Palazzi	917. 922.
Gaj	V. Castellamonte	925.
Gugliermi	V. Pinto	939. r.°

Garrone		
Giordano	Censo di Vittorio Garrone à Felicita Giordano Ved.a Gunetto	@927.
Gunetto		
Garzone	V. S.ta Chiara	947.
Gosio	V. Maransana	951.
Germano	V. Borgo d'Ale	953.
Gaffolio	V. Castelnovo Belbo	954.
Gossino		
Garrone	V. Bianzè	955. r.o 966. r.o
Goria		
Gatto	V. Castagnole Monferrato	975. r.o
Gino		
Gallia	V. Tonco	989. r.o
Gallo	Testamento di Maria Catta Gallo	999.
Garrone	Procura di Giò Garrone in Giò B.a Goria	1001. r.o
Goria		
Genesio	V. Rangone	1005. 1193.
Gatti	V. Rangone	1009.
Grogno	Compra di Pietro Gius.e Grogno da Domca M.a Gentile, Altra di	1017.
Gentile	Franco Garino da d.o Grogno, e Rilevo di Mich.e Chiesa Piccato à Franco	1018.
Garino	Anto Garino	1019.
Grogno	V. Canale	1020.
Gaj	Vendita di Costantino Riva à Matteo Gaj	1057.
Genua	V. Allasonato	1085.
Gallinotto	V. Mo Menso	1085. r.o
Gamba	V. Calandra	1101.
Gillardo	V. Falchero	1102.
Goria	V. Collo	1133.
Giorgis	V. Falletti	1158.
Geda	V. Bardesono	1185.
Giachino	V. Vachino	1204.
Gertosio	V. Lamberti	1220.
Guissard	V. Pacot	1237.
Gajdo	V. Barrera	1239.
Gattinara	Quitta del Conte Gius.e Vermondo Arboreo Gattinara al March.e Mercurino Franco suo fratello, e deposito presso il Banch.e Ignazio Fassino	1295.
Galli	Vendita dell'Archit.o Gius.e Ottino al Conte Pietro Gaetano Galli	1307.
Ghio	Quitta di Dionigio Ghio à Franco Pitaluga	1309.
Grimaldi	Vendita del Caval.e Luigi Annibale Grimaldi ad Ign.o Olivero	1309. r.o

Gaj	V. Arnuffo	@1333.
Garra	V. Ajres	1346.
S.t Giusto	V.t Chabaud	1358.
Gastaldi Grandis	Affittam.to di Matteo Morizio Grandis a Pietro Ant.o Gastaldi	1368 v.o
Gillardo	Procura di Mattia Gilardo in Maria Crema sua Consorte	1373.
Gallina	Dissolutione di Società tra li Clemente Plano, e Carlo Gallina	1377.
Genta	V. Moliengo	1394.
Galizietto	Quitto di Giu.e Petrini a M.a Ricati Ved.a Galizietto	1395 v.o
Giustiniani	V. Muti	1424 v.o
Gallina Gariod	V. Debernardi	1426.
Giraudino	Procura di Davide Giraudino in altro Davide Giraudino	1429.
Ghibaudo	V. Rotti, V. Ferrero	1440. 1459.
Gallean	V. Drouine	1461.
Grassi	V. Malabaila	1490 v.o 1977.
Giachero	Acquitto di Luia M.a Sejanata Merz da Giu.e Giachero	1501 v.o
Guglia Germano	V. Avietto	1606 v.o
Gandolfo Giorda	Vendita di Maria Sonetto nata Giorda al Mag.co Gaspare Gandolfo	1615.
Grosso	V. Bertola	1625.
1 Galimberti	Testamento d'Antonia M.a Galimberti nata Franco	1627.
Giacosa	V. Sinerolo	1679.
Giorgis	V. Ferrero	1686.
Grapiol	V. Eusebio	1691.
Gastaldi	Vendita del Conte Gaspare Gastaldi di Trana ad Emiliano Rotti	1715.
S.t Giò Gattinara	Vendita del Canonico Giu.e Gattinara per la Prebenda Prebiterale detta di S.t Dalmazzo in Racconigi nella Metropolitana di S.t Giò a Giò Tribaudino	1731.
Grandi	V. R.e Finanze Domenicani	1753.
Galliano	V. R.e Finanze, Trimirauj	1777.
Griffero	Testamento di Domenico Griffero	1781 v.o
Gianolio	Vendita del Luog.te Colonello Gaetano Quaglia a Grato Gianolio	1789.
Giordano	Vendita di Benedetta Rochietti nata Celoniati a Michele Giordano	1800.
1 Graneri	Testamento di Francesco Graneri	1807.
Grella	V. Dalmatto	1809.
Gallenga Giachetti	Censo di Giacomino Gallenga agli Avo, e Maddalena Salvetti Giugali Giachetti	1811.

Lib.10. 1798

Gurano	Vendita di Giò Bª Sgherlino a Vittorio Gurano	@1813.
Gribaudo	Emancipazione di Giò Bª Gribaudo da Giusª suo Padre	1820.
Garino	V. Briolo	1900.
Guibert	V. Fracchia	1919.
Grosso	V. Carnaldolesi	1921.
Gallaud	V. Fevreri	1926.
Grosso	Cessione del Sacrimle Gio Pietro Grosso a Giò Bª Renaldi	1938 v.°
Garnier	Restituendª di Paolo Garnier a Chiafredo Michele	1967.
Giosserano	Testamento di Martino Giosserano, e Consegna dell'eredità del Nedº	1970. 1970 v.°
Gatti	Quitta delle Teresa Cuniberti, Clara Rosalia, e Vittoria Sardi Sorelle	
Gallaman	Gallaman, e Felice Franca Sibelli Vedª Rosano a Giusª Gatti	1987.
Gallo	Vendita di Francesco Gallo a Giacinto Rosso	1994.
S. Giò	Restituendª delle MM. di Sta Chiara di Chieri allo Spedale di S. Giò	1997.
Giacosa	Aggiunta dote di Cristina Giacosa Moglie di Sinc° Monateri Lib. 3. 1799.	1431.
Gillio	Nota d'Acquisto Gillio da Mevle Lib. 3. 1800.	1277.
Genta	Dote d'Angela Genta Sposa di Vittorio Perino Lib. 7. 1800.	536 v.°

Garniero	V. Bavillier	a C.
Giardino	V. Cottino	17.
— Garello	Codicillo di Gio Batta Garello	40.
Griffa	Cessione di Domenico Griffa a Luigi Griffa	40. v.o
Garino	Inventario del fu Gio Batta Garino	44.
Giotti	V. Bianco	63.
Gaja	Ratificanza di Giuseppa Gaja a Carolina Musso sua sorella	70. v.o
Gaudi Gherra	Vendita di Teresa Cavanello Ved.a Gherra alli Mor Dionigio Gaudi, e Carlo Derochi	72.
Gaffodio Garrone	Quitta degli Avv.o Gio Stefano e Genoeffa Garrone Giugali Gaffodio alli Domio, Gius.e ed eredi del fu Franco fratelli Colombaro, e renovend.a a quelli da Giuseppe Satini	75.
— Gioanini	Presentazione Testam.o di Franca Gioanini Ved.a Reolfi	109.
Giulietto	V. Dragonevo	158.
Galvano	V. S.t Martino	167.
— Genina	Testam.o del Prevotto di Grotcavallo D. Gio Anto Genina	175.
Ghirardi Galeazzi Gartman	V. Caldera V. Morra Mavengo	181. 189.
Gattinara	Convenzione trali D. Lorenzo, e Mor Gaspare fratelli Gattinara, ed Anto Venuta, ed obligo di d.o Mor verso d.o suo fratello	225.
Guglielmino	Cura di Gio Ba.a e Gius.e Guglielmino in Giano loro fratello	237.
Gambetti	Quitta delli Franco, ed Anna M.a Vercellino Giugali Gambetti ad Andrea Vercellino	261.
Giustetto	V. Borgnetta	267.
Giacomino	Vendita di Domco Sagliano a Domco Giacomino	268. v.o
S. Giuseppe	V. R.a Finanze	271.
Guglielmada	V. Chenis Cebrario	273.
Gallino	Vendita di Michele Gallino a Gio Gallino	274.
— Grassi	Presentazione Testam.o di Carlotta Dellera nata Gratti	317.
Garbolino	V. Bottonetto	323.
— Gioja	Testamento di Gervasio Anto Gioja	331.
— Ghillio	Testamento di Giuseppe Ghillio	339.
Ghivarello	V. Silotto Lonza	339. v.o
Garino Guglielmino	Vendita di Guglielmo Garino a Gius.e Guglielmino	341.
Girivetto	V. Albij	375.
Giacomelli	V. Cigno	375-375. v.o
Goria	V. Allemani	377.

Griffone	Nota di Compra di Mariano Griffone da Giu.e Vessino	Car. 380.
Gaj	V. Bajetto	380.
Gaj Gajerino	Nota di Compra di M.a Mar.a Gaj da Gio. Andrea Gajerino	380.
Griffone	Nota di Compra di Mariano Griffone dalli Mich.e Griffone, G.B.ta Vessino, e M.a Catta Bodoja Ved.a Serachiotto, e di Permuta tra Franco Vessino, e Mariano Griffone	380-v.o 380-v.o
Gallo	Nota di Permuta tra Mariano Gallo, e Gio. Cavagnino Vavicco	386.
Gaffino	Nota di Compra di Gio. Batta Vessino da Gio. Ant.o Gaffino	386.
Gaj	Nota di dote di M.a Maddalena Gaj Moglie di Franco Sarda	386-v.o
S. Giuseppe	Nota di riscatto d'Amedeo Sarda dalla Capella di S. Giuseppe	386-v.o
Gallo	V. Bajetto	386-v.o
Gaj	Nota di Quitta di Gio. Vinc.o Gaj a Nicolao Gaj	386-v.o
Gianotti	Cessione di Felice Gianotti al Marchese Guido Villa	393.
Galletto	V. Baudino Barone	401.
Ghisolfo	V. Ferreri	403.
Galletto	V. Bavacco	407.
Giubergia	Dote di Maria Domica Santo Moglie di Gio. B.a Giubergia	414.
Gianetti	Vendita del Maggiore Gio. B.a Gianetti a Domico Laycara	422.
Gropello	V. Saffetti	426.
Galli	Riscatto del Marchese di Sant Franco Flaminio S.t Martino d'Agliè da Saverio Galli	427.
Gianti	V. Andreoni Arghinenti	433.
Galletti Gilardini Garda	Quitta di Paolo Galletti a Gio. Gilardini, ed Affittamento di questo a Marco Garda	436-437.
Gaffino	V. Zavarelli	460.
Guglielmotto	V. Bonanea	474-s.o
Gianotti	V. Baffo	476.
Giachetto	V. Casslando	477.
Garino	V. Borgio	482.
Genova	Quitta di Luigi Genova ad Ignazio suo fratello	513.
Galante	Dote della Damigella d'Incl.a Vidotta Vedova Masco di None Sposa del Barone Giu.e Galante di Terruggia	517.
Gardetto	V. Borla	536.
Gajta	V. Angelino	547.
Gaj	Procura di Giu.e Gaj in Gio. B.a suo figlio	549.
Gobetto Gremo	Dote di Maria Gremo Moglie di Michele Gobetto	557.

Gremo	V. Ardore	@558.
— Gremo	Testamento di Michele Gremo	558. r.°
Gremo	Cura degli Ant.o, e Catt.a Gremo in Teresa M.a Ardore loro Cognata	559. r.°
Garino	Deliberam.o per li Carlo, Gaspare, Gius.e, e Lorenzo Goj à Francesco	
Goj	Ant.o Garino, e Giac.o Argan	577. 581. r.°
Goria	Assegno di Gius.e Goria à Margarita sua sorella	592. r.°
Ghilberti	V. Pisanelli	601. r.°
Giuglard	V. Cristetto	602. r.°
Garrone	V. Cortassa	609.
Gallina	V. Darbesio	612.
Garino	V. Perino	620. r.°
Graneri	V. Faro, V. Calieri	621. r.° 683.
Gariglio	V. Bologna	625.
Garello	V. Piolati	652.
Garbolino	Quitt.a delli Gius.e Berta, e Pietro Garbolino à Gaetano Magnetti	657.
Genova	Vendita di Gius.e Rapello à Gius.e Genova	664.
Giotto	Quitt.a di Barm.eo Giotto à Giò Franc.o Olivero	679.
S. Giorgio	V. Birago	687.
Grassino		
— Grisi	Apertura Testam.o di Carlo Amedeo Grisi	690. r.°
Gaj	Vendita di Paolo Gaj à Teresa Gamba nata Canestro	695. r.°
Gamba		
Gillio	V. Orengo	701.
Gianinetto	Vendita di Teresa Bonetto Ved.a Gianinetto à Giò B.a Perotti	705.
Giulietto	Acquisto d'Antonio Giulietto da Dom.co Giulietto	716. r.°
Gianolio	Quitt.a del Conte Carlo Ant.o Piossasco al Banch.e Giò Gianolio	713. dupl.
Gassino	Risoluzione di Vendita tra Teresa, e Clara sorelle Gassino, e Mich.e	
Gaspard	Bertano, e Vendita di Gius.e Gassino à Gioanna Perino, e Giacomo,	
	e Dom.co fratelli Massa Gaspard	752.
Giriodi	V. Biglino	777.
Galleani	Revoca di procura del Conte Giulio Camillo Galleani nella Cont.a	
	Carlotta Pallio sua Consorte	785.
S. Giò	Retrovend.a del Seminario di Torino allo Spedale di S. Giò	792. r.°
Gariglio	V. Avagnina	797.
Griva		
Galli	V. Loggia	811.
Gamba	Mutuo di Franc.o Gamba à Paolo Benentino, quitt.a di Teresa Gamba	
	nata Canestro à Nicolao Pessione, ed obligo à d.a Canestro da detto	
	Franc.o Gamba suo Marito	825.

Giustetto	V. Colletto	@839.
Gola	Quitta delli Giusᵉ, e Mᵃ Zepegno Giugali Gola ad Angelino Zepegno	852.
Gillio	Quitta d'Antᵒ, e fratelli Gillio al Liquidʳᵉ Giusᵉ Mᵃ Re	855.
Giorda	V. Miola	861.
Giordano	V. Chiapuzzi	862.
Goalino		
Giardino	V. Brandisso	891.
Gandolfo	Liberazione di Carlo Odello à Giusᵉ Gandolfo	894.
Goletto	V. Bottano	917.
Giustetto	Vendita di Giò Barmeo Giustetto à Giacᵒ Antᵒ Bonetto	920.
Giobert	Deliberamᵒ per la Società Agraria à Giò Antᵒ Giobert	923.
Garavagno	V. Autino	927.
Gariglio	V. Brida	935.
Gianolio	Procura del Banchᵉ Giò Gianolio nelli Causidᵒ Carlo Parocchia, e Luigi Cavallone	939.
S. Giuseppe	V. Intra	966.
Gamba	V. Envie	971. rᵒ
Gatti	V. Levice	976. rᵒ
Giorgis	V. Ansaldi	998. rᵒ
Gastaldetti	Vendita dell'Archit.ᵒ Pietro Gastaldetti à Carlo Gastaldetti	1005.
Griffa	V. Callieri	1046.
Gromo	V. Appiotti	1056. rᵒ
Grem	V. Caudana	1063. rᵒ
Gagliardini	V. Ramasco Richiardi	1075.
Genesio	V. Campana	1076.
Gallo	V. Corte	1094. rᵒ
Gatto	V. Lodi Ceveris	1108. rᵒ
Guanto	Nota di Vendita di Gaetano Stura à Paolo Guanto	1122.
S. Giò	Retrovendᵃ di Catta Stopper nata Grosso allo Spedale di S. Giò	1129.
Grosso		
Guglielmo	Testamento di Franᶜᵒ Antᵒ Guglielmo	1131.
Gino	V. Carrone	1141.
Gallo	V. Allione	1143.
Governato	V. Billione	1147.
Gandolfo	Deliberamento per li Giusᵉ, e Giò fratelli Gandolfo alli Carlo Giuseppe Chenis, e Sebᵐᵒ Degioanni	1154. rᵒ 1157.
Giusiana	V. Cerruti	1162.
Gilardini	V. S. Martino Marelli	1166.
Grosso	V. Mottura	699.

Lib. II. 1798.

Gallina	V. Baj Lib. 2. 1799.	@861.
Gattinara	V. Arborio Lib. 2. 1801.	2337. ev°
Gallaretti		

Lib. 12.

Garello	V. Rotto	@18 v.°
Garino		
— Giachetto	Testamento di Bartolomeo Giachetto	22.
Ginelli	V. Rustichelli	25.
Guerra	V. Calvetti	28.
— Giacone	Testamento di Maria Giacone	29.
Goffi	Quitta di Maria Goffi ad Avo Gerardo suo figlio	43.
Gerardo		
— Guerra	Testamento di Giuseppe Guerra	38 v.°
Gillardo	Permuta tra l'Avo Giu.ª Tobone, e Stefano Gillardo	49.
Galletto	V. Fenoglio	CC.
Garbero	V. Benedetto	89.
Gastaldetti	Compra di Carlo Gastaldetti dall'Avv.° Pietro Gastaldetti	91.
Gianarda	Compra di Batta Gianarda da Carlo Pejrone	110.
Gillardo	V. Borghetto, V. Valle	110 v.° 117 v.°
Gianinetti	Quitta del Conto di Calisto Gianinetti a Mar.ª Quaglia nata Deabbate, e Domco Belli	121.
S. Gio.	V. Truchi	151.

Lib. 12. 1798

Gianotto	Cessione di Giusᵉ Taro à Giò Bᵃ Gianotto	@181.
Garinot	V. Bonifacio	193. rº
Gilardini	Affittamᵒ di Giò Gilardini ad Isac Sanson Jona, Salvador Jona, e	208. rº 210. 211.
	Salomon Segre, ed Emanuel Treves, e Giacob Malvano	212. rº 215.
Gargons	Pensione delli Giusᵉ Padre, e figlio Gargons à D. Angrea Gargons	
	rispuo figlio, e fratello	233. rº
Grosso	Cessione di Giacomo Grosso à Carlo Leone	239.
Grosso	Compra del Patrimle Giò Pietro Grosso dalli Sargente Giusᵉ Bergallo,	
	e Giusᵉ Buzzo Margari	247. 248.
Gillardo	V. Barberis	249.
Giacomelli	V. Francesetti	257.
Gratia	V. Rº Economato, Renaldi	271.
S. Giò del Capuccio	V. Rº Economato	273. rº
Goria	Convenzione tra Giusᵉ Goria, e Margᵗᵃ Beda nata Cantone	292. rº
Giorda	Vendita di Giusᵉ Giorda à Giò Mosso	303.
Giordanino	Quittā di Carlo Giordanino alli Carlo, e Franco Osella	345. rº
S. Germano	Vendita della Compᵃ della SSᵐᵃ Trinità di S. Germano à Vincᵒ Canetti	353.
Gino	V. Castagnole Monferrato	354.
Gambarana	Vendita della Compᵃ del SSᵐᵒ Sacramᵒ di Gambarana Lumellina à	
	Domco Franco Arpiano	372. rº
S. Giò Battista	V. Mortasco	388. rº
Gillardo	V. Micheletto	409.
Giorda	V. Sonetto	445.
Guissard	V. Trivero	449.
Gaffodio	Vendita di Claudio Felice Valente, e Giusᵉ Ambrosio all'Avvo Giò Prefᵒ	
	Gaffodio	451.
Gaffino	Cessione di Vittorio Gaffino à Gabriele suo fratello	455.
Gromo	Dote di Giuseppa Righini Sposa dell'Architᵒ Luigi Gromo	465.
Garin	Quittā di Nicola Garin à Giò Bᵃ Richard	503.
Giuliano	V. Bonora	517. rº
Giulietto	Vendita di Giò Giulietto à Pietro Soffietto	521.
Germena	V. Barbotto	523. 529. rº
Galletti	Presentaᵗᵉ Testamᵒ d'Anna Margᵗᵃ Catana Vedᵃ Galletti	527.
Gioanetti	V. Carità	530. rº
Giuliano	V. Pianezza	543.
Gastaldi	Vendita della Contᵃ Anna Felice S. Martino della Motta nata	
	Scaglia al Noz Giusᵉ Antō Gastaldi	553.
Gianoletto	V. Rᵉ Finanze Conventuali	554.
S. Giuseppe	V. Rᵉ Finanze	557.

Gianoli	V. Campertogno	@512. duplr
— Gallina	Presentazione, ed Apertura Testam.° di Giò Domco Gallina	527. 528. v.° duplr
Galleani	Vendita di Sebastiano Galleani à Carlo Raspi	533. duplr
Garbiglia	Dote di Rosa Maggia Sposa di Mich.e Anto Garbiglia	546. v.° duplr
Giobert	Vendita per la Società Agraria à Giò Anto Giobert	575.
Grosso	V. Luserna	593.
Giordano	V. Pignatelli	601.
— Goria	Presentazione, ed Apertura Testam.° di Giò Domco Goria	607. 608. v.°
Grondana	V. Maritano	629.
Gioanini	Acquisto di Paolo, ed Anto fratelli Gioanini dal Conte Luigi Maria	
S. Giorgio	Biandrate S. Giorgio	667.
Gramaglia	Quitta della Comp.a del Suffraggio nella Chiesa de' PP. di S. Domco	
	ad Antonia M.a Cossato Ved.a Gramaglia	686.
Guilliers	Vendita del March.e Giò Pietro Guilliers del Vernant à Giulio —	
	Valaurio	713.
Garella	V. Cottino	773.
Giordano	Quitta di Luigi Malingri à Giò B.a Giordano	777.
Genetti	V. Antonietti	799.
Giorgietto	Cessione di Giò Giorgietto ad Anto suo Padre, e quitta delli Domenico,	
	e Lorenzo Giorgietto à d.° Giò loro fratello	805. v.°
Genovese	V. Bajma	807.
Geninato	Quitta delli Gius.e, e P.ro M.a fratelli Geninato alli Spirito Scioldo, e	
	Gius.e Barra	809.
Gibone	Acquisto di Franco Gibone dagli Anto, e Gius.e fratelli Giorgietto	810.
Giorgietto		
Galvano	Retrovend.a del March.e Lud.co Solaro di Batifolo, e Vittorio Berta à	
	Gius.e Galvano	811. 813.
Grosso	Vendita del Conte Filiberto Andrea Provana d'Alpignano al Cavid.°	
	Giò Pietro Grosso	817.
Gurlino	V. Bosio	829.
Garambello	V. Borello	833.
Genetto	Compra di D. Gius.e Anto Ogliani da Ignazio Genetto	835.
Gastaldi	V. Berta Bollati	837.
Gastaldo	V. Bon	843. v.°
Ghione	V. Capuccino	845.
Gavuzzi	V. Arimonti	850. v.°
Gianazio	V. Trotti	865.
Genero	V. Bejnasco	879.
Gastaldi	Acquisto di Giacomo Rosso dal Conte Paolo Agostino Gastaldi di Neville	899.

Galletti	V. Castelli	@939.v°
Gremo	Permuta tra gli Antõ, e Giacomo fratelli Gremo	977.
Giachetto	V. Fusano	983.
Garambello	Vendita di Giõ Garambello a Carlo Govino	993.
Govino		
Giacomassi	Dote di Maria Giacomassi Moglie di Guglielmo Savrove	1013.
Genovese	Presentazione Testam.o d'Alberto Genovese	1016.
Guerrieri	V. Pensa Pedocca	1019.
Gariel	Testamento di Marianna Perronillo Valletti nata Gariel	1026.
Gallo	V. Ruale	1032.v°
Gola	Testamento di Giul.a Gola	1037.
Gianotti	V. Botta	1043.
Giraud	V. Francesetti Falletto	1046.
Gianelli	Restituend.a di Giõ Gianelli al Medico Felice Vallino, e Cento del Mor Felice Catti alla Cappellania Gianelli	1049.v°
Gaffino	V. Senaffè	1079.v°
Gianazio	V. Turinetti	1081. 1082.v°
Gattinara	Restituend.a di D. Lorenzo Gattinara ad Andrea Venuta, Mestro di Teodoro Ceretti al Mor Gaspare Gattinara, eguita a questo da d.a D. Lorenzo suo fratello	1085.
Goj	Compra di Giõ Goj da Giõ Pavia	1103.
Garino	V. Sotto	1110.
Goj	V. Argano	1113.
Griselli	V. Favino	1131.
Gojtre	V. Avrõ	1134.
Gastinelli	V. Bertinetto	1144.
Ghia	Deliberam.o per li Giõ B.a; Giõ ed altri Cugini Ghia alli Sebastiano Fenero, e Giacomo Moriondo	1177.
Gattinara	V. Taudisi	1200.v°
Grogno	V. Dotto	1215.
Gaj	Compra di Bernardo Gunino da Giu.e Avrõ Gaj	1218.
Gunino		
Guglielmetto	V. Caveglia	1228.v°
Golzio	V. Faulione	1245.
Goatino	Presentaz.e ed Apertura Testam.o di Teresa Bogetto Ved.a Goatino	1259. 1260.v°
Garino	V. Berra	1292.v°
Gaffino	V. Costantino	1295.
Garrone	Testamento di Giõ Garrone	1326.
Gentile	Presentaz.e Testam.o di Luisa Chauletti nata Gentile	1338.

Lib. 12.

Garzon	V. Dho	@1334.
Genola	V. Saviliano	1336.
Ghione	V. Merlo	1356. 1°.
Galletto	V. Castelli	1378.
Gianinetto Genova	Acquisto d'Antonio Gianinetto da Giuseppe Genova	1387.
Galleani	Obligo del Conte Camillo Galleani di Cuneo verso la Contessa Anna	
Graneri	Ma. Maria Ved.a Graneri, altro agg.ta dal Conte Ercole de Villa	1413. 1415.
Gallo	V. Lascaris	1421.
Grego	V. Fubini	1451.
Graneri	Cento del March.e Carlo Gaspare Graneri della Rocchia ad Ant.o Rotti	1473.
— Gaj	Testamento d'Angela Gaj	1479.
S. Gio.	Ordinato dello Spedale di S. Gio.	1486.
Graneri Gianotti	Vendita di Carlo Gaspare Graneri a Carlo Gio. Gianotti Lib. 4. 1799.	367.
Gioanini	Nota di Retrovend.a del Noz. Pietro Gioanini a Gio. Cod.one Lib. 1. 1800.	1095. 1°.
